

Situé à Santa Cruz de la Zarza,  
à environ 60km au sud de Madrid



**365**



Essais tout au long de l'année  
des pneus été, des pneus toutes  
saisons et des pneus hiver

**7 km**



**300 km/h**

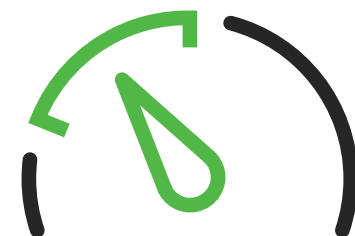

La piste la plus longue est un ovale de 7km utilisé  
pour les tests de maniabilité et des essais  
de conduite à grande vitesse allant jusqu'à 300km/h

### UTILISÉ POUR DIVERSES OPÉRATIONS :



Test  
des pneus

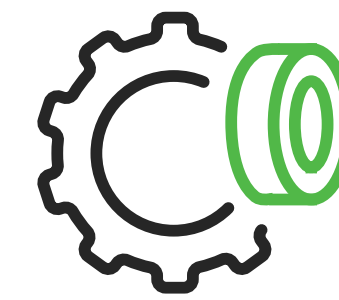

Développement  
de produits

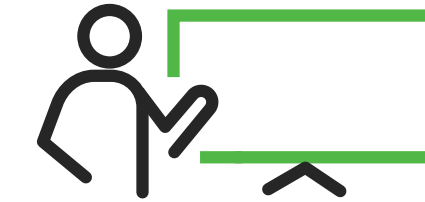

Entraînement



Lancements  
de produits

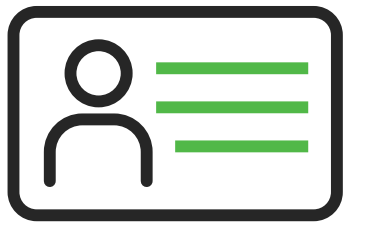

Visites

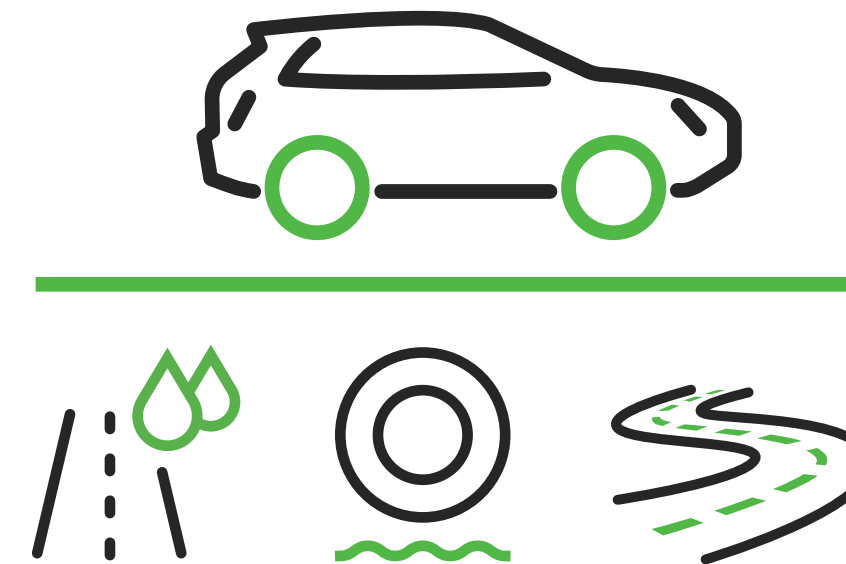

La zone d'essai de 300 hectares  
comprend 10 pistes pour tous les  
essais de pneus exigeants.



La zone est également utilisée pour  
la recherche sur l'utilisation de la plante  
de guayule pour la fabrication de pneus  
écologiques.