

## Gestion de flotte

Océan complète son offre avec une option dédiée aux Poids Lourds et permettant la connectivité directe à la prise FMS.

Clichy, le 18 mars 2021

**Océan – Orange Business Services lance une nouvelle option dédiée au suivi en temps réel des flottes de camions de chantier, complétant ainsi les solutions de la gamme dédiée au BTP (engins, utilitaires, matériels mobiles).**

Riche d'une expérience de près de 20 ans dans le secteur du BTP et partenaire historique de la FFB, Océan offre à ses clients des solutions dédiées à leur activité. L'expertise porte non seulement sur la gestion des engins, des utilitaires et des véhicules, mais aussi sur la supervision à distance des matériels de chantier grâce à la balise Geogoods.

*Ainsi, 100% du parc est connecté, pour une vue d'ensemble complète et optimale de l'activité distante.*

**Quant aux camions de chantier**, ils bénéficient maintenant d'une nouvelle fonctionnalité dès lors qu'ils sont munis d'une prise FMS active : **l'option O-Direct poids lourds.**

*En quoi cela consiste-t-il ?*

**L'option O-Direct poids lourds** permet de remonter des **informations réelles telles que le kilométrage et la consommation.**

Ainsi, ajoutées aux données remontées par les solutions Océan Geopack BTP, Geopro BTP ou Parkconnect, l'option O-Direct permet d'avoir une visibilité de l'ensemble de sa flotte et de disposer :

- d'analyses du temps de travail, de manière à être en règle avec les réglementations européennes ;
- de rapports du temps d'utilisation des camions de chantier pour se prémunir contre les utilisations hors horaires ;
- de rapports de consommation de carburant réelle, pour mettre en place des comparateurs entre typologie de camions et entre chauffeurs afin d'entreprendre des ajustements.

O-Direct poids lourds permet en outre de remonter les heures d'activités réglementaires avec le Chronotachygraphe, visant ainsi à simplifier les missions des conducteurs et des employés de bureau.

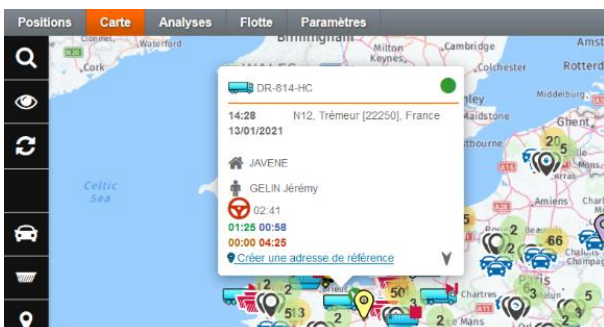

**Garantir un suivi optimal des données réelles aux gestionnaires de flottes de camions de chantier.**



### À propos d'Océan, Orange Business Services

Division du groupe Orange et plus particulièrement de la partie dédiée aux entreprises Orange Business Services, Océan est le spécialiste de la gestion de flotte et propose des solutions adaptées au marché français, européen et international depuis plus de 15 ans.

Avec 150 000 véhicules et engins gérés et plus de 7 000 clients, nous proposons des solutions de gestion de flotte avec ou sans géolocalisation mais surtout l'expertise d'un savoir-faire français au regard tourné vers la performance et l'innovation.

Océan propose également des solutions dans le domaine des objets connectés afin de répondre à la demande des entreprises souhaitant localiser et suivre l'activité de leurs biens non alimentés (benne, remorques, sanitaires mobiles..).

Océan a développé une véritable expertise avec des solutions spécialisées par secteur d'activité et se positionne ainsi comme leader français des solutions dans le domaine des véhicules et engins connectés dans les secteurs du Bâtiment et des Travaux Publics. Notre division dispose de savoir-faire pointus dans d'autres domaines tels que le paysage, la maintenance, le dépannage, la gestion de tournées et la traçabilité des engins.

Pour plus d'informations sur Océan, nous vous invitons à consulter : <http://www.ocean.fr>