

Camions VOLVO



Pièces de rechange et accessoires

- Pièces de rechange convenant à : FH, FM/FMX et FE/FL
- Pièces universelles pour camions Volvo
- Équipement technique et accessoires





DINKEL
seit 1540

Truckport

EURO PART

44

DINKEL
seit 1540

TEAM REINERT-ADVENTURE.COM
REINERT

MAN

Women

compytead

ALCOA

DURON
THE TOUGHER
THE BETTER.

23

DKV

BOSCH

Chères clientes, Chers clients,

Le présent catalogue vous donne un aperçu de nos produits compatibles avec les camions VOLVO Trucks. Nous avons réuni environ 2 000 articles pour les **séries FH, FM/FMX et FE/FL** pris dans notre vaste gamme de produits.

Le catalogue est organisé par domaines de produits pour chaque série :

- Périphériques moteur
- Transmission
- Suspension et amortissement
- Essieu et direction
- Système de freinage
- Air comprimé
- Éclairage et électricité
- Carrosserie
- Cabine

Nous vous proposons également dans le chapitre Accessoires un aperçu des produits universels pour les véhicules VOLVO ainsi que des produits correspondants pour votre atelier.

Vous cherchez un article précis qui ne se trouve pas dans le catalogue ou vous avez des questions relatives à un produit ? Contactez-nous, nous nous ferons un plaisir de vous aider.

Conseils d'utilisation du catalogue :

Les désignations de véhicules et les types de moteurs indiqués sont donnés à titre indicatif pour faciliter l'identification des véhicules concernés*.

Afin d'identifier précisément une pièce pour votre véhicule, munissez-vous du numéro d'identification du véhicule VIN (voir page suivante) complet et adressez-vous à votre distributeur EUROPART ou utilisez l'outil de recherche de pièces dans notre système en ligne EWOS (EUROPART Werkstatt-Online-System), sur www.ewos.net.

* Uniquement à des fins d'indication pour les marques de constructeurs de véhicules et d'essieux du catalogue. Les marques garantissent que les articles correspondants sont adaptés au véhicule en question. Les numéros de comparaison qui figurent sur les pages du catalogue sont fournis uniquement à des fins d'identification.

Aperçu des séries

Série de fabrication	Génération	Année de construction	Variante de cabine
FH	FH II	2002- (Facelift 2008-)	<ul style="list-style-type: none"> – cabine courte (L1EH1) – cabine longue (L2H1) – cabine Globetrotter (L2H2) – cabine Globetrotter XL (L2H3)
	FH III	2013-	<ul style="list-style-type: none"> – cabine longue (CAB-SLP) – cabine longue avec toit surbaissé (CAB-LSLP) – cabine Globetrotter (CAB-HSLP) – cabine Globetrotter XL (CAB-XHSL)
FM	FM II	2002- (Facelift 2007-)	<ul style="list-style-type: none"> – cabine courte (L1EH1) – cabine longue (L2H1) – cabine longue avec toit surbaissé (L2H1-LOW) – cabine Globetrotter (L2H2) – cabine Globetrotter LXL (L2H3) – cabine d'équipe (L4H1)
	FM III	2013-	<ul style="list-style-type: none"> – cabine courte (FM-DAY) – cabine longue (FM-SLP) – cabine longue plate (FM-LSLP) – cabine Globetrotter (FM-HSLP) – cabine Globetrotter LXL (FM-XHSL)
FMX	FMX I	2010-	<ul style="list-style-type: none"> – cabine courte (L1EH1) – cabine longue (L2H1) – cabine Globetrotter (L2H2)
	FMX II	2013-	<ul style="list-style-type: none"> – cabine courte (FMX-DAY) – cabine longue (FMX-SLP) – cabine Globetrotter (FMX-HSLP)
FE	FE I	2006-	<ul style="list-style-type: none"> – cabine courte (L1H1) – cabine confort (L2H1) – cabine longue (L3H1)
	FE II	2013-	<ul style="list-style-type: none"> – cabine courte – cabine confort – cabine longue
FL	FL II	2006-	<ul style="list-style-type: none"> – cabine courte (L1H1) – cabine moyenne (L2H1) – cabine d'équipe (L4H1C)
	FL III	2013-	<ul style="list-style-type: none"> – cabine courte – cabine moyenne – cabine d'équipe

Identification du véhicule Volvo

Structure du numéro d'identification de véhicule Volvo :

Exemple :

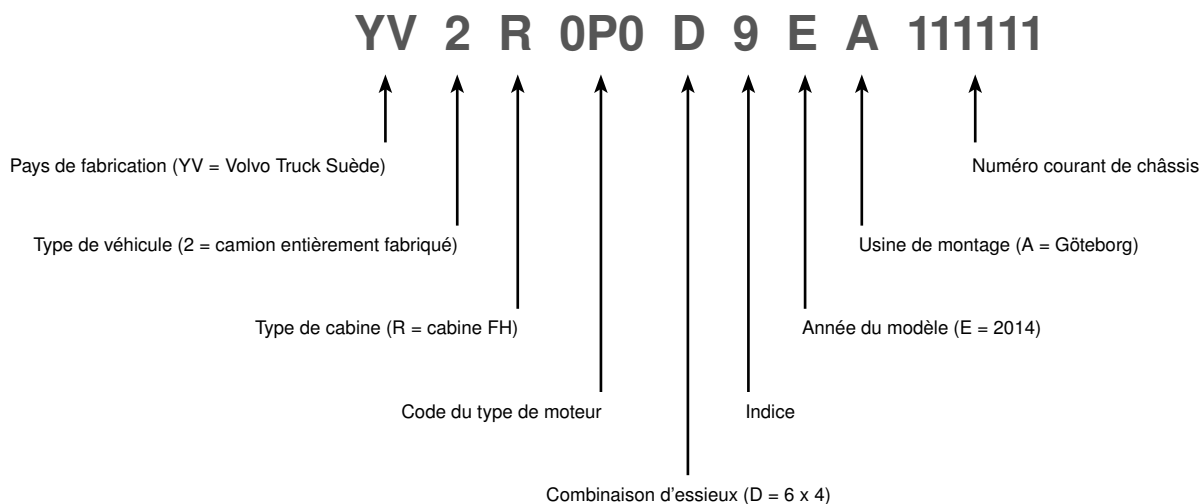

Vous trouverez la plaque signalétique sur les véhicules des séries

- FH et FM/FMX sous le capot avant de la cabine du conducteur
- sur les modèles FE et FL sur l'accès à droite

Vous trouverez le numéro du châssis gravé sur le châssis-cadre du véhicule à l'avant à droite.

Vous recherchez la meilleure qualité de service en Europe ?

**Profitez de notre réseau de
distribution unique :
1 800 collaborateurs
dans 27 pays**

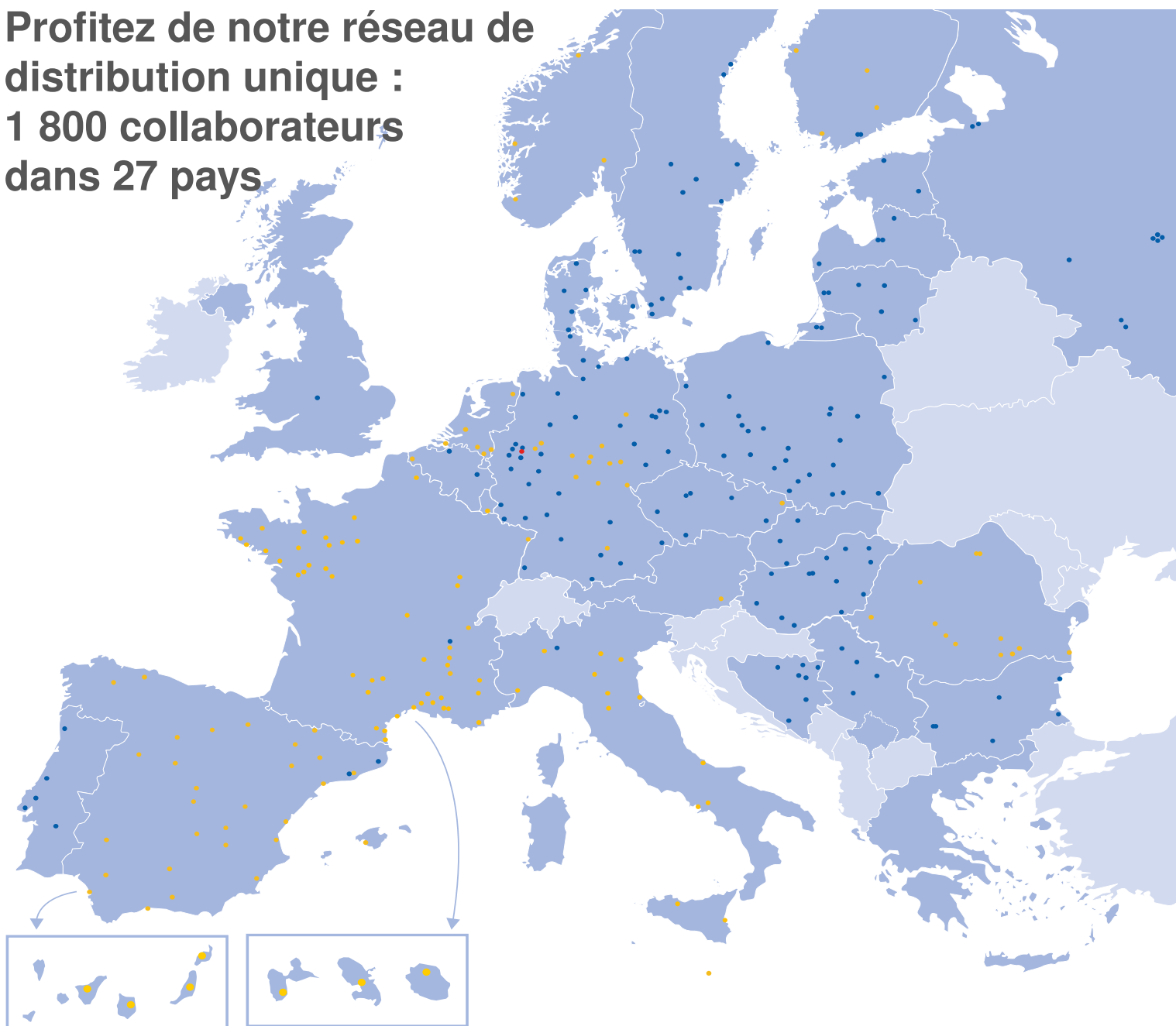

FH

FM/FMX

FE/FL

Pièces universelles pour camions Volvo

Équipement technique et accessoires



FH

Moteur et périphériques.....	10–18
Transmission	19–21
Suspension et amortissement	22–25
Essieu et direction	26–39
Système de freinage.....	40–42
Air comprimé	43–54
Électricité	55–60
Cabine	61–69



Pales de ventilateur

Modèle électronique
 Nombre de pales 8
 Ø 750 mm

Montage	N° de commande	N° de comparaison
FH II (2002-2013)	0376 731 481	HELLA 8MV 376 731-481
FH II (2002-2013)	0376 730 081	HELLA 8MV 376 757-131

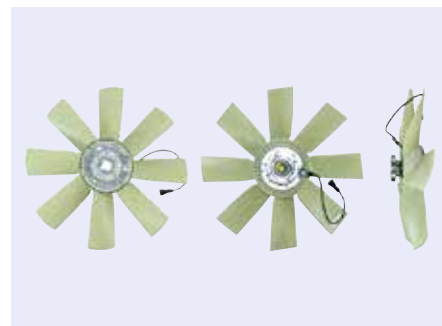

Pompe à eau

Ø de l'impulseur 130 mm

Livraison avec joints

Cette illustration correspond à la référence 9150 000 915

Montage	Nombre de pales	N° de commande	N° de comparaison
FH II (2002-2007)	12	9150 000 915	Volvo 20734268
FH III (2013-), FH II (2005-), FH16 III (2013-), FH16 II (2003-)	16	9150 000 908	Volvo 20744939
FH III (2013-), FH II (2009-2013)	16	9070 048 716	Volvo 20920065

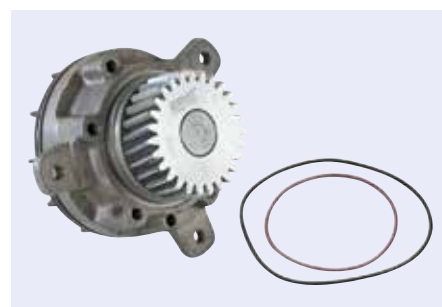

Pompe à eau

Modèle électromagnétique
 Nombre de pales 16
 Ø de l'impulseur 130 mm

Montage	N° de commande	N° de comparaison
FH III (2013-), FH II (2009-2013)	9071 219 090	Volvo 21960479

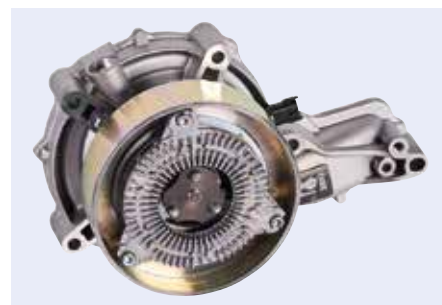

Thermostat pour liquide de refroidissement

Température d'ouverture 82 °C

Livraison avec joint

Cette illustration correspond à la référence 1602 900 003

Montage	N° de commande	N° de comparaison
FH II (2002-2007)	1602 900 003	Volvo 1676306
FH III (2013-), FH II (2006-2013), FH16 II (2004-2006)	1602 900 005	Volvo 21412639





Filtre à huile

Hauteur 260 mm
Modèle de filtre Filtre vissé

Cette illustration correspond à la référence 9021 110 200

Montage	∅ extérieur	N° de commande	N° de comparaison
FH III (2013-), FH II (2002-2013)	108 mm	9021 110 227	Hengst H200W40 MANN W 11 102/27
FH III (2013-), FH II (2002-2013)	108 mm	9025 540 040	Hengst H200W10 MANN W 11 102/36 Knecht/Mahle OC 121
FH III (2013-), FH II (2002-2013)	104 mm	9021 110 200	Hengst H200WN01 MANN WP 11 102/3 Knecht/Mahle OC 121



Filtre à huile

Hauteur 260 mm
Modèle de filtre Filtre vissé

Cette illustration correspond à la référence 9750 104 335

Montage	∅ extérieur	N° de commande	N° de comparaison
FH III (2013-), FH II (2002-2013)	110 mm	9750 104 335	Hengst H200WN01
FH III (2013-), FH II (2002-2013)	108 mm	9750 104 332	Hengst H200W40
FH III (2013-), FH II (2002-2013)	108 mm	9750 104 329	Hengst H200W10



Filtre à gazole

Modèle de filtre Filtre vissé
pas résistant aux EMHV

Cette illustration correspond à la référence 9020 111 021

Montage	∅ extérieur	Hauteur	Filetage	N° de commande	N° de comparaison
FH III (2013-), FH II (2006-2013)	111 mm	160,5 mm	1-14 UNS	9020 104 487	Hengst H328WK MANN WK 11 001 x
FH III (2013-), FH II (2007-2013)	108 mm	128 mm	1-14 UNS	9020 000 392	Hengst H392WK
FH II (2002-2009)	108 mm	159 mm	1-14 UNS	9020 010 603	Hengst H7090WK30 MANN WK 1060/3 x Knecht/Mahle KC 249D
FH II (2002-2006)	104 mm	262,5 mm	M32 x 1,5	9020 111 021	Hengst H200WDK MANN WDK 11 102/9 Knecht/Mahle KC 251
FH II (2002-2009)	93 mm	141 mm	1-14 UNS	9020 104 478	Hengst H700WK





Filtre à gazole

Modèle de filtre Filtre vissé



Cette illustration correspond à la référence 9750 104 485

Montage	∅ extérieur	Hauteur	Filetage	N° de commande	N° de comparaison
FH III (2013-), FH II (2006-2013)	111 mm	157,5 mm	M20 x 1,5	9750 104 487	Hengst H328WK
FH II (2009)	108 mm	159 mm	1-14 UNS	9750 104 485	Hengst H7090WK30
FH III (2013-), FH II (2007-2011)	108 mm	128 mm	1-14 UNS	9750 000 392	Hengst H392WK
FH II (2002-2009)	108 mm	262,5 mm	M32 x 1,5	9750 104 334	Hengst H200WDK01
FH III (2013-), FH II (2006-2013)	108 mm	191 mm	1-14 UNS	9750 046 000	Hengst H460WK
FH II (2006-2007)	107,5 mm	127,5 mm	1-14 UNS	9750 104 482	Hengst H7062WK30
FH II (2002-2009)	104 mm	262,5 mm	M32 x 1,5	9750 104 333	Hengst H200WDK
FH II (2002-2009)	93 mm	141 mm	1-14 UNS	9750 104 478	Hengst H700WK



Filtre à air

Modèle de filtre Cartouche filtrante



Cette illustration correspond à la référence 9020 000 767

Montage	∅ extérieur	∅ intérieur	Hauteur	N° de commande	N° de comparaison
FH II (2002-2009)	332 mm	203 mm	412 mm	9020 341 500	Hengst E420L Knecht/Mahle LX 1281 MANN C 34 1500/1
FH III (2013-), FH II (2007-2013)	331,5 mm	210,5 mm	415 mm	9020 103 039	Hengst E1024L01 MANN C 33 1460/1
FH III (2013-), FH II (2006-2013)	330 mm	220 mm	495 mm	9020 000 767	Hengst E767L MANN C 33 1630/2
FH II (2002-2013)	303 mm	150 mm	411 mm	9022 563 100	Hengst E496L01 MANN C 31 1345/1 Knecht/Mahle LX 1587



Filtre à air

Modèle de filtre Cartouche filtrante



Cette illustration correspond à la référence 9750 000 767

Montage	∅ extérieur	∅ intérieur	Hauteur	N° de commande	N° de comparaison
FH II (2002-2009)	332 mm	202 mm	412 mm	9750 104 572	Hengst E420L
FH III (2013-), FH II (2007-2013)	331,5 mm	210,5 mm	415 mm	9750 103 039	Hengst E1024L01
FH III (2013-), FH II (2006-2011)	330 mm	220 mm	495 mm	9750 000 767	Hengst E767L
FH II (2002-2013)	303 mm	150 mm	411 mm	1392 049 601	Hengst E496L01



Filtre à air secondaire

Modèle de filtre Elément de sécurité



Cette illustration correspond à la référence 9750 103 581

Montage	∅ extérieur	∅ intérieur	Hauteur	N° de commande	N° de comparaison
FH II (2002-2009)	202,5 mm	170 mm	448 mm	9750 103 581	Hengst E420LS
FH III (2013-), FH II (2009-)	184 mm	174 mm	387,5 mm	9750 103 040	Hengst E1024LS
FH II (2002-2013)	168 mm	134 mm	441 mm	9750 103 652	Hengst E496LS



Filtre habitacle

Modèle de filtre Filtre à pollen
 Longueur 209 mm
 Largeur 209 mm
 Hauteur 52,5 mm

Montage	N° de commande	N° de comparaison
FH II (2002-2013)	9020 002 184	Hengst E947LI MANN CU 2184 Knecht/Mahle LA 148



Filtre habitacle

Longueur 209 mm
 Largeur 209 mm
 Hauteur 52,5 mm

Cette illustration correspond à la référence 9750 104 054

Montage	Modèle de filtre	N° de commande	N° de comparaison
FH II (2002-2013)	Filtre à charbon actif	9750 104 054	Hengst E947LC
FH II (2002-2013)	Filtre à pollen	9750 104 055	Hengst E947LI



Filtre à urée

Modèle de filtre Cartouche filtrante
 ∅ extérieur 65,5 mm
 Hauteur 98,7 mm

Montage	N° de commande	N° de comparaison
FH II (2006-2013)	9750 103 023	Hengst E100U D160





Filtre hydraulique pour boîte automatique

Cette illustration correspond à la référence 9750 103 382



Montage	∅ extérieur	Hauteur	Modèle de filtre	N° de commande	N° de comparaison
FH III (2013-), FH II (2005-)	94 mm	240 mm	Filtre vissé	9750 104 293	Hengst H18W11
FH III (2013-), FH II (2002-2013)	65 mm	151 mm	Cartouche filtrante	9750 103 382	Hengst E28H D174
FH III (2013-), FH II (2006-2013)	65 mm	151 mm	Cartouche filtrante	9750 103 384	Hengst E28H D203
FH III (2013-), FH II (2006-2013)	65 mm	151 mm	Cartouche filtrante	9750 103 383	Hengst E28H D175



Filtre à liquide de refroidissement

∅ extérieur 96,5 mm
Hauteur 147 mm
Filetage M16 x 1,5

Montage	N° de commande	N° de comparaison
FH II (2002-2013)	9750 104 409	Hengst H28WF



Vase d'expansion

Contenance 8 l
Couleur blanc

Montage	N° de commande	N° de comparaison
FH II (2002-2013)	1221 900 215	Volvo 1676400



Volant-moteur

∅ 430 mm

Montage	N° de commande	N° de comparaison
FH III (2013-), FH II (2002-2013)	1325 084 666	Volvo 21184666

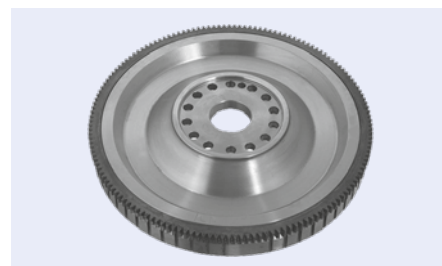

Vis de fixation pour volant moteur

Filetage extérieur M16 x 1,5
Dimension de clé 19 mm

Pour une longueur de vis sous la tête de 82 mm

Montage	N° de commande	N° de comparaison
FH III (2013-), FH II (2006-2013)	6001 344 746	Volvo 21344746





Silencieux central/arrière



Cette illustration correspond à la référence 8725 707 221

Description	Montage	Norme	Longueur	N° de commande	N° de comparaison
Silencieux	FH II (2006-2013) FH12 (-2006), FH16 (-2006)	Euro 3	675 mm	8000 000 117	Dinex 80401
Silencieux (SCR, CAT)	FH II (2008-2013)	Euro 5	625 mm	4260 080 393	Dinex 80393
Silencieux arrière	FH II (2006-2013), FH12 (-2006), FH16 (-2006)	Euro 5		4260 082 611	Dinex 82611
Silencieux arrière	FH II (2006-2013), FH12 (-2006), FH16 (-2006)	Euro 5	745 mm	8000 000 119	Dinex 80405
Silencieux arrière	FH12 (-2005), FH16 (2002-)	Euro 2/3	725 mm	8000 000 118	Dinex 80402
Silencieux arrière	FH II (2006-2013), FH12 (-2006), FH16 (-2006), FH16 (2009-)	Euro 5	710 mm	6173 183 953	Dinex 81718
Silencieux arrière	FH12 (2006-), FH16 (2006-), FH16 (2008-)	Euro 4/5	660 mm	8700 284 490	Dinex 81722
Silencieux central	FH II (2006-2013), FH12 (-2006), FH16 (-2006)	Euro 3	680 mm	8725 707 221	Dinex 80404
Silencieux central	FH II (2006-2013) FH12 (-2006), FH16 (-2006)	Euro 3	1630 mm	8700 284 480	Dinex 80454
Silencieux central/arrière	FH II (2006-2010), FH12 (-2005), FH16 (2002-)	Euro 3	340 mm	4260 080 452	Dinex 80452
Silencieux central/arrière	FH12 (-2006), FH16 (2002-)	Euro 3	680 mm	8725 707 272	Dinex 80403
Silencieux central (SCR, CAT)	FH II (2006-2013)	Euro 5	625 mm	4260 080 390	Dinex 80390

Volvo FH / FM Euro V - SCR Technologie

FIRST TRUE REPLACEMENT SILCENCER - EXTENSIVE TESTING COMPLETED TO ENSURE MATCHING VOLVO OE PERFORMANCE.



EURO V REPLACEMENT SILENCER

- Direct replacement of original Euro V silencer.
- Stainless steel material.
- Replacement silencers tested in Dinex Technology Center, to ensure product functionality with respect to emission reduction, back pressure performance as well as noise reduction compliance.
- Dinex is a full system manufacturer - from turbo to tailpipe, including all emission components and mixers.



Dinex no. 80393*
OE no. 20920705

*Fits all Volvo FM/FH Euro V trucks with D13A engine

going the extra mile





Tuyau d'échappement/tuyau flexible

Cette illustration correspond à la référence 8000 000 133

Description	Montage	Norme	Longueur	N° de commande	N° de comparaison
Tuyau avant	FH12 (-2006), FH16 (-2006)	Euro 4	150 mm	8725 707 187	Dinex 81134
Tuyau avant	FH II (2006-2012), FH12 (2002-2006)	Euro 3	276 mm	4260 082 142	Dinex 82142
Tuyau avant	FH III (2013-), FH II (2006-2013), FH12 (-2006), FH16 (-2006)	Euro 5	410 mm	8000 000 148	Dinex 81132
Tuyau d'échappement	FH12 (-2006), FH16 (-2006)	Euro 3		8725 812 420	Dinex 81136
Tuyau d'échappement	FH II (2006-2012), FH12 (2002-2006)	Euro 3	155 mm	4260 082 141	Dinex 82141
Tuyau d'échappement	FH II (2006-2013), FH12 (2002-2006), FH16 (2004-2006)	Euro 3	292,5 mm	4260 082 143	Dinex 82143
Tuyau d'échappement	FH12 (-2005)	Euro 3		8000 000 133	Dinex 80771
Tuyau d'échappement	FH II (2006-2013), FH16 (-2006)	Euro 3/5	94 mm	8725 707 217	Dinex 80780
Tuyau d'échappement	FH II (2006-2013), FH I (-2006)	Euro 5	350 mm	8730 154 456	Dinex 81730
Tuyau d'échappement	FH II (2008-2012), FH12 (2002-2006), FH16 (2004-2006)	Euro 3	853 mm	6170 443 348	Dinex 81717
Tuyau d'échappement	FH II (2006-2013), FH12 (-2006)	Euro 3	1403 mm	4260 081 680	Dinex 81680
Tuyau d'échappement	FH II (2008-), FH12 (-2005)	Euro 5	900 mm	8000 000 132	Dinex 80770
Tuyau d'échappement	FH12 (-2005)	Euro 3	410 mm	8725 707 212	Dinex 80766
Tuyau d'échappement	FH II (2005-), FH16 (2002-), FH16 (2008-)	Euro 5	905 mm	8700 817 190	Dinex 81719
Tuyau d'échappement	FH II (2006-2013)	Euro 4/5	1269 mm	4260 081 733	Dinex 81733
Tuyau d'échappement	FH II (2006-2013)	Euro 4/5	781 mm	4260 081 729	Dinex 81729
Tuyau flexible	FH II (2006-2013), FH12 (-2006)	Euro 5	160 mm	8725 807 780	Dinex 80778
Tuyau flexible	FH II (2006-2013)	Euro 5	143 mm	4260 081 728	Dinex 81728
Tuyau flexible	FH II (2006-2013), FH12 (-2006), FH16 (-2006)	Euro 5	340 mm	8000 000 149	Dinex 82140



Pièces de fixation/accessoires



Cette illustration correspond à la référence 8000 000 946

Description	Montage	N° de commande	N° de comparaison
Anneau de maintien	FH II (2006-2013), FH12 (2004-2006), FH16 (2004-2006)	4262 050 617	Dinex 80940
Anneau de maintien	FH II (2006-2013), FH12 (-2006), FH16 (-2006)	4260 080 803	Dinex 80803
Bague d'étanchéité	FH II (2006-2013), FH12 (-2006), FH16 (-2006)	8000 000 139	Dinex 80920
Bouclier thermique	FH II (2006-2013), FH12 (-2006), FH16 (-2006)	8730 102 099	Dinex 80895
Collier pour tuyau	FH II (2010-2013)	8700 939 348	Dinex 99108
Collier pour tuyau	FH II (2002-2008), FH16 (2004-2006)	2127 001 149	Dinex 99903
Pièce de serrage	FH II (2006-2013), FH12 (-2006), FH16 (-2006)	4260 080 921	Dinex 80921
Pièce de serrage	FH12 (-2005), FH16 (-2002), FH16 (2005-)	8000 000 946	Dinex 80910
Pièce de serrage	FH II (2006-2013), FH12 (-2006), FH16 (-2006)	9990 000 282	Dinex 99328
Pièce de serrage	FH II (2005-), FH II (2012-2013), FH12 (-2006), FH16 (-2006)	8000 000 144	Dinex 80927
Pièce de serrage	FH III (2013-), FH II (2002-2013)	4260 080 918	Dinex 80918
Ruban de serrage	FH II (2006-2013), FH12 (-2006), FH16 (-2006)	8000 000 141	Dinex 80923
Ruban de serrage	FH III (2013-), FH II (2002-2013)	8000 000 142	Dinex 80924
Ruban de serrage	FH II (2006-2013), FH12 (-2006), FH16 (-2006)	8700 064 891	Dinex 64891
Support	FH III (2013-), FH II (2011-2013)	4260 080 928	Dinex 80928

Continental 
The Future in Motion



Clarity instead of blah, blah, blah: **5-year guarantee.**

Workshop professionals don't need empty promises. They need quality they can rely on. That's why we offer registered partners a 5-year guarantee on all Power Transmission Group products for the automotive aftermarket. With no ifs or buts.
www.contitech.de/5

Power Transmission Group
Automotive Aftermarket



Réservoir à carburant

Matériau aluminium

(Similaire à la représentation)

Montage	Volume	Dimensions	N° de commande
FH III (2013-), FH II (2002-2013)	170 l	710 x 690 x 430 mm	9666 002 214
FH III (2013-), FH II (2002-2013)	210 l	710 x 690 x 530 mm	9666 002 215
FH II (2002-2013)	330 l	710 x 690 x 830 mm	8730 024 640
FH III (2013-), FH II (2002-2013)	405 l	710 x 690 x 1030 mm	9666 002 259
FH III (2013-), FH II (2002-2013)	450 l	710 x 690 x 1130 mm	9666 002 239
FH III (2013-), FH II (2002-2013)	490 l	710 x 690 x 1230 mm	9666 002 217
FH III (2013-), FH II (2002-2013)	530 l	710 x 690 x 1330 mm	9666 002 218
FH III (2013-), FH II (2002-2013)	570 l	710 x 690 x 1430 mm	9666 002 219
FH III (2013-), FH II (2002-2013)	610 l	710 x 690 x 1530 mm	9666 002 238
FH III (2013-), FH II (2002-2013)	650 l	710 x 690 x 1630 mm	9666 002 220
FH III (2013-), FH II (2002-2013)	710 l	710 x 690 x 1730 mm	5324 002 221



Ruban de serrage pour réservoir de carburant

(Similaire à la représentation)

Montage	N° de commande	N° de comparaison
FH III (2013-), FH II (2002-2013)	1325 030 641	Volvo 20730641
FH III (2013-), FH II (2002-2013)	6177 306 420	Volvo 20730642
FH III (2013-), FH II (2002-2007)	6170 003 048	Volvo 1075220

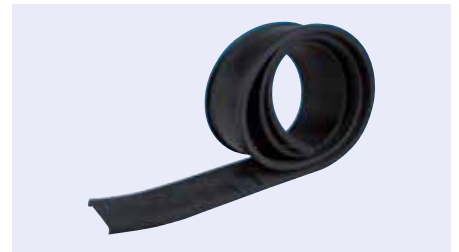

Jauge à carburant pour réserve de carburant

Modèle électrique
Tension 24 V

Cette illustration correspond à la référence 1325 001 228



Montage	Domaine d'utilisation	Longueur	N° de commande	N° de comparaison
FH II (2002-2013)		687 mm	1325 000 909	Volvo 21100909
FH III (2013-), FH II (2010-2013)		686 mm	6171 210 530	Volvo 21210530
FH II (2002-2009)		679 mm	6170 212 287	Volvo 20732309
FH II (2002-2006)	véhicules avec indicateur à levier	679 mm	1325 001 228	Volvo 20732301
FH II (2002-2006)	véhicules avec indicateur à levier	640 mm	6172 122 860	Volvo 20732301
FH II (2002-2004)	véhicules avec indicateur à levier	634 mm	6172 049 825	Volvo 20732302
FH II (2002-2010), FH16 II (2004-2006)		530 mm	1325 032 304	Volvo 20732304



Bouchon de réservoir AdBlue®

Montage	N° de commande	N° de comparaison
FH III (2013-), FH II (2005-)	1129 235 593	Volvo 20926021

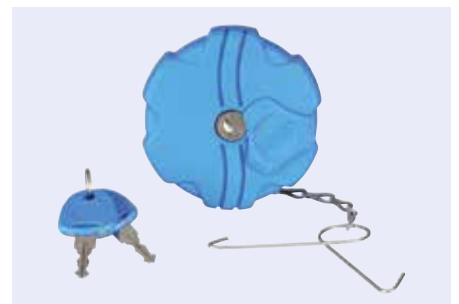



Cylindre émetteur d'embrayage

∅ de perçage 28,57 mm

Montage	N° de commande	N° de comparaison
FH III (2013-), FH II (2002-), FH16 III (2013-), FH16 II (2005-)	3500 001 941	FTE KG 28019.4.2



1
EH

Vase d'expansion pour cylindre récepteur de transmission

Montage	N° de commande	N° de comparaison
FH II (2002-2012)	1325 293 013	Volvo 85104752



Kit d'embrayage en échange standard

Modèle prémonté
Nombre de dents 24
∅ 400 mm

Livraison
avec butée de débrayage

(Similaire à la représentation)

Montage	N° de commande	N° de comparaison
FH II (2002-)	8000 700 360	Sachs 3400 700 360



Kit d'embrayage en échange standard

∅ 430 mm

(Similaire à la représentation)

Montage	Modèle	N° de commande	N° de comparaison
FH III (2013-), FH II (2005-)	avec butée de débrayage prémontée	9735 003 319	LuK 643 3319 00
FH III (2013-), FH II (2005-)	sans butée de débrayage	9735 002 409	LuK 643 3424 09





Plaque d'accouplement en échange standard

Cette illustration correspond à la référence 9750 002 535

Montage	Paramètre	∅	N° de commande	N° de comparaison
FH III (2013-), FH II (2002-)	MFZ430	430 mm	9273 000 348	Sachs 3483 000 348
FH II (2005-)	MF430	430 mm	9750 002 535	Sachs 3482 000 553
FH II (2005-)	MFZ2/400X	400 mm	9273 034 135	Sachs 3483 034 135



Disque d'embrayage en échange standard

Cette illustration correspond à la référence 9270 298 031

Montage	Nombre de dents	∅	N° de commande	N° de comparaison
FH16 II (2003-)	24	400 mm	9271 000 300	Sachs 1878 000 300
FH II (2005-)	24	380 mm	9270 001 216	Sachs 1878 001 216
FH III (2013-), FH II (2009-)	24	430 mm	9278 007 046	Sachs 1878 007 046
FH12 (2001-)	10	430 mm	9270 298 031	Sachs 1878 002 733
FH II (2005-)	8	380 mm	9270 248 033	Sachs 1862 248 033
FH16 II (2003-)	8	400 mm	9881 200 002	Sachs 1878 000 635



Butée d'embrayage à guide central

Paramètre PHIS-6/38

Montage	N° de commande	N° de comparaison
FH III (2013-), FH II (2005-), FH16 III (2013-), FH16 II (2003-)	9750 003 267	Sachs 6482 000 155



Butée d'embrayage

Montage	N° de commande	N° de comparaison
FH III (2013-), FH II (2005-)	9270 026 531	Sachs 3100 026 531



Fourchette d'embrayage

Montage	N° de commande	N° de comparaison
FH II (2005-)	1325 092 250	Volvo 3192250

1
EH

Fourchette d'embrayage

Longueur 320 mm
 Largeur 210 mm
 Épaisseur 60 mm

Montage	N° de commande	N° de comparaison
FH III (2013-), FH II (2005-), FH16 III (2013-), FH II (2006-)	6178 172 031	Volvo 8172031





Coussin pneumatique

Montage	Kit de fixation	Rep.	N° de commande	N° de comparaison
FH16 II (2002-)	1722 052 731	1	1788 471 300	Conti 4713 N P02
FH II (2002-2013), FH16 II (2002-2006)	1722 052 730	2	6170 582 206	Conti 6605 N P01
FH II (2002-2013)	1722 052 730	3	1788 660 601	Conti 6606 N P01
FH II (2002-2013)	1722 052 730	4	1788 660 701	Conti 6607 N P01
FH III (2013-), FH II (2002-2013), FH16 II (-2006)	1722 052 730	5	1700 036 416	Conti 6608 N P01
FH II (2002-2013), FH16 II (2004-2006)	1722 052 731	6	6170 554 760	Conti 6612 N P01
FH II (2002-2013), FH16 II (2004-2005)	1722 052 731	7	6170 554 762	Conti 6613 N P01



Coussin pneumatique

Montage	Ø de piston	Hauteur de piston	Hauteur	Ø extérieur	N° de commande	N° de comparaison
FH II (2002-2013)	225 mm	160 mm	341 mm	295 mm	1780 661 201	Conti 6612 N P01
FH (2012-)	225 mm	190 mm	362 mm	295 mm	1780 458 001	Conti 4580 N P01
FH II (2002-2013) X-Low	220 mm	71 mm	168 mm	280 mm	1780 661 401	Conti 6614 N P01
FH (2012-)	197 mm	135 mm	257 mm	227 mm	1780 456 102	Conti 4561 N P02
FH (2012-)	197 mm	164 mm	320 mm	227 mm	1780 456 002	Conti 4560 N P02
FH (2012-)	168 mm	165 mm	284 mm	227 mm	1780 457 102	Conti 4571 N P02
FH (2012-)	168 mm	165 mm	343 mm	240 mm	1780 457 002	Conti 4570 N P02



Amortisseur

Modèle système à double tube
 Fixation oeil/oeil
 Raccord 1 16 x 100 mm



Cette illustration correspond à la référence 9200 001 285

Montage	Raccord 2	Longueur	N° de commande	N° de comparaison
FH II (2002-2013)	16 x 66 mm	450-715 mm	9200 001 285	Sachs 131 595
FH III (2013-), FH II (2002-2013)	20 x 50 mm	457-752 mm	9203 011 657	Sachs 311 657
FH III (2013-), FH II (2002-2013)	20 x 50 mm	498-833 mm	9205 616 133	Sachs 311 656

The Original!

Made by ContiTech.





Amortisseur

Modèle pression d'huile, système à double tube
Raccord 1 16 x 100 mm



(Similaire à la représentation)

Montage	Fixation	Longueur	Raccord 2	N° de commande	N° de comparaison
FH III (2013-), FH II (2002-2013)	œil/œil	498-833 mm	20 x 50 mm	9201 316 950	Sachs 311 656
FH III (2013-), FH II (2002-2013)	œil/œil	457-752 mm	20 x 50 mm	9201 316 930	Sachs 311 657
FH II (2002-2013)	œil/œil	457-657 mm	20 x 50 mm	9750 300 006	Sachs 300 006
FH II (2002-2006), FH16 II (2002-2006)	œil/œil	450-715 mm	16 x 66 mm	9201 315 950	Sachs 131 595
FH II (2006-2013)	œil/œil	450-715 mm	16 x 66 mm	9750 001 333	Sachs 312 706
FH II (2002-2013)	œil/œil	443-713 mm	16 x 66 mm	9201 316 940	Sachs 131 694
FH II (2002-2009)	œil/tige	427-717 mm	16 x 81 mm	9201 256 490	Sachs 125 649



Ressort parabolique

Montage essieu avant
Charge par essieu 8 t
Largeur 100 mm



Montage	Nombre de lames	Courbure	Épaisseur du paquet	N° de commande	N° de comparaison
FH II (2002-2005), FH16 II (2002-2005)	2	118 mm	70 mm	1009 666 000	Volvo 257869
FH II (2002-2005), FH16 II (2002-2005)	3	130 mm	79 mm	1009 658 000	Volvo 257868

Ressort parabolique



Cette illustration correspond à la référence 6170 000 330

Montage	Montage	Charge par essieu	Largeur	Nombre de lames	Courbure	Épaisseur du paquet	N° de commande	N° de comparaison
FH II (2005-2013)	essieu avant	8 t	100 mm	3	126 mm	79 mm	1009 714 000	Volvo 257928
FH II (2006-2013)	essieu avant	8 t	100 mm	2	140 mm	64 mm	1009 734 000	Volvo 257930
FH II (2005-2013)	essieu avant	9 t	100 mm	3	118 mm	99 mm	1009 732 000	Volvo 257934
FH II (2006-2013)	essieu avant	8 t	100 mm	2	140 mm	64 mm	1009 750 000	Volvo 20771559
FH II (2005-2013), FH16 II (2005-2006)	essieu avant	8 t	100 mm	2	124 mm	70 mm	2127 010 579	Volvo 257927
FH III (2013-), FH II (2002-2013)	essieu arrière	13 t	90 mm	2/1	127 mm	124 mm	6170 000 330	Volvo 257813
FH III (2013-), FH II (2002-2013)	essieu arrière	13 t	90 mm	9	56 mm	234 mm	1009 635 000	Volvo 257654
FH III (2013-), FH II (2002-2013)	essieu arrière	23 t	90 mm	11	32 mm	286 mm	1009 639 000	Volvo 257658
FH III (2013-), FH II (2002-2013)	essieu arrière	10,5 t	100 mm	5	148 mm	135 mm	1009 671 000	Volvo 257848

Douille de ressort pour ressort à lames



Cette illustration correspond à la référence 6180 945 984

Montage	Longueur	∅ extérieur	N° de commande	N° de comparaison
FH II (2007-2013)	110 mm	50,5 mm	6180 945 984	Volvo 20945984
FH II (2007-2013)	110 mm	51,5 mm	6180 959 115	Volvo 20959115
FH III (2013-), FH II (2002-2013), FH16 II (2002-2006)	104,5 mm	45 mm	1500 900 500	Volvo 1504550

Bride

Filetage M24 x 3
Largeur intérieure 102 mm



Cette illustration correspond à la référence 1098 502 260

Montage	Forme	Longueur	N° de commande	N° de comparaison
FH II (2002-2013)	4	185 mm	1098 502 185	Volvo 3987324
FH II (2002-2013)	4	260 mm	1098 502 260	Volvo 20375242
FH III (2013-), FH II (2002-2013)	0	410 mm	6170 000 015	Volvo 20442796

Schomäcker Federn

für alle Nutzfahrzeuge



1
EH

Barre de direction

∅ de cône 28,6 mm
∅ de tuyau 52 mm

Cette illustration correspond à la référence 9070 900 084



Montage	Longueur	N° de commande	N° de comparaison
FH16 II (2002-)	881 mm	9070 900 100	Lemförder 19884 01
FH16 II (2002-)	863 mm	9070 900 084	Lemförder 19521 01
FH II (2002-2013)	863 mm	9070 001 029	Lemförder 37458 01
FH II (2005-), FH16 II (2003-)	563 mm	9070 337 978	Lemförder 37978 01



Barre de direction

Modèle réglable d'un seul côté
∅ de cône 28,6 mm

Cette illustration correspond à la référence 9052 677 901

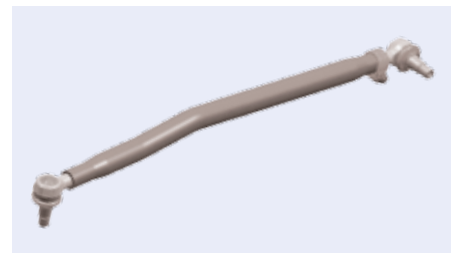

Montage	Longueur	∅ de tuyau	N° de commande	N° de comparaison
FH II (2006-2013)	2339 mm	62 mm	8000 581 632	Lemförder 31886 01
FH II (2002-2013)	885 mm	50 mm	6170 001 778	Lemförder 38802 01
FH16 II (2002-)	869 mm	50 mm	9073 003 100	Lemförder 25010 01
FH II (2002-2004)	824 mm	50 mm	9052 677 901	Lemförder 38801 01
FH II (2002-2013)	563 mm	46 mm	9053 797 801	Lemförder 37978 01



Barre de direction

Modèle réglable d'un seul côté
Longueur 863 mm
∅ de cône 28,6 mm
∅ de tuyau 52 mm

Livraison
avec accessoires

Cette illustration correspond à la référence 1903 000 130

Montage	Longueur	N° de commande	N° de comparaison
FH II (2002-2013)	863 mm	1903 000 130	TRW JTR0130
FH16 II (2002-)	881 mm	9070 000 025	TRW JTR3553





Barre d'accouplement

∅ de cône 28,6 mm

Livraison
avec accessoires

Cette illustration correspond à la référence 9072 676 477

Montage	Modèle	Longueur	∅ de tuyau	N° de commande	N° de comparaison
FH II (2005-), FH16 II (2003-)	réglable des deux côtés	1669 mm	42 mm	9070 334 528	Lemförder 34528 01
FH II (2002-2011)	réglable des deux côtés	1645 mm	42 mm	9070 900 138	Lemförder 22822 01
FH II (2002-2013)	réglable d'un seul côté	1634 mm	50 mm	9072 676 477	Lemförder 37223 01



Barre d'accouplement

Livraison
avec accessoires

Cette illustration correspond à la référence 9050 581 086

Montage	Modèle	Longueur	∅ de cône	∅ de tuyau	N° de commande	N° de comparaison
FH II (2006-2013)	réglable d'un seul côté	1818 mm	32 mm	52 mm	9070 673 501	Lemförder 37234 01
FH II (2006-2013)	réglable des deux côtés	1669 mm	32 mm	42 mm	9050 581 086	Lemförder 34528 01
FH II (2006-2013)	réglable d'un seul côté	1660 mm	32 mm	60 mm	9073 195 601	Lemförder 37227 01
FH II (2002-2011), FH16 II (-2005)	réglable des deux côtés	1645 mm	28,6 mm	42 mm	9050 001 084	Lemförder 22822 01
FH II (2002-2013)	réglable d'un seul côté	1634 mm	28,6 mm	50 mm	9050 037 223	Lemförder 37223 01
FH III (2013-), FH II (2002-2013)	réglable d'un seul côté	1025 mm	28,6 mm	46 mm	9050 037 230	Lemförder 37230 01
FH II (2002-2013)	réglable des deux côtés	368 mm	28,6 mm	38 mm	9053 533 301	Lemförder 35333 01

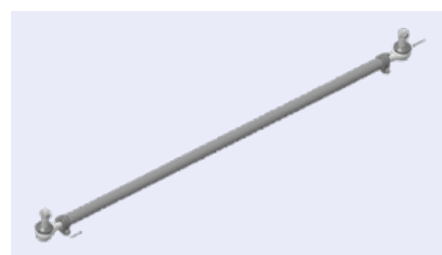

Barre d'accouplement

Modèle réglable des deux côtés
Longueur 1674 mm
∅ de cône 28,6 mm
∅ de tuyau 42 mm

Livraison
avec accessoires

Montage	N° de commande	N° de comparaison
FH16 II (2002-)	9078 156 585	TRW JTR3585

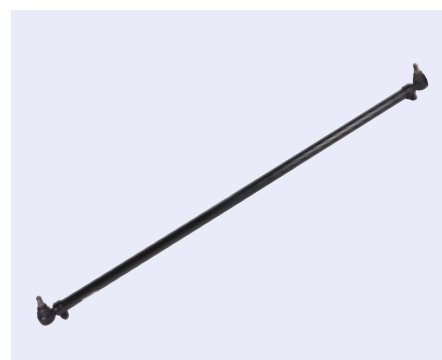

Rotule

Longueur 95 mm
Filetage M26 x 1,5



Cette illustration correspond à la référence 9070 900 061

Montage	Filetage	N° de commande	N° de comparaison
FH II (2002-2013)	filetage à droite	9070 900 061	Lemförder 19537 01
FH16 II (2003-)	filetage à droite	9079 927 623	Lemförder 27623 01
FH II (2002-2011)	filetage à droite	9070 311 946	Lemförder 11946 02
FH16 II (2002-)	filetage à gauche	9070 311 967	Lemförder 11967 01
FH II (2002-2013)	filetage à gauche	9079 029 390	Lemförder 11947 02

Rotule

Livraison
avec accessoires



Cette illustration correspond à la référence 9079 991 566

Montage	Longueur	∅ de cône	Filetage	Filetage	N° de commande	N° de comparaison
FH16 II (2002-)	168 mm	28,6 mm	M52 x 1,5	filetage à gauche	9050 001 286	Lemförder 11967 01
FH II (2002-2013)	145 mm	28,6 mm	M30 x 1,5	filetage à droite	9070 022 647	Lemförder 22647 01
FH III (2013-), FH II (2002-2013)	141 mm	28,6 mm	M30 x 1,5	filetage à droite	9079 991 566	Lemförder 27547 02
FH II (2002-2013)	120 mm	28,6 mm	M26 x 1,5	filetage à droite	9052 879 201	Lemförder 28792 01
FH II (2002-2013)	120 mm	28,6 mm	M30 x 1,5	filetage à gauche	9050 001 353	Lemförder 11947 02
FH II (2002-2011)	120 mm	28,6 mm	M30 x 1,5	filetage à droite	9050 001 354	Lemförder 11946 02
FH16 II (2003-)	115 mm	28,6 mm	M30 x 1,5	filetage à droite	9050 001 406	Lemförder 27623 01
FH II (2006-2013)	95 mm	30 mm	M26 x 1,5	filetage à droite	9051 953 701	Lemförder 19537 01
FH16 II (2002-)	86 mm	38 mm	M36 x 1,5	filetage à droite	9050 075 601	Lemförder 30756 01

Rotule

∅ de cône 28,6 mm
Filetage M26 x 1,5
Filetage filetage à droite



Cette illustration correspond à la référence 1325 053 254

Montage	Longueur	N° de commande	N° de comparaison
FH II (2002-2013)	122,5 mm	1325 053 254	Volvo 20374698
FH II (2002-2013), FH16 II (2004-2006)	120 mm	1325 253 252	Volvo 3193731



Barre stabilisatrice

Cette illustration correspond à la référence 6170 003 013

Montage	Longueur	∅ de cône	∅ de tuyau	Filetage extérieur	N° de commande	N° de comparaison
FH II (2002-2007), FH16 II (2002-2006)	435 mm	28,6 mm	36 mm	M22 x 1,5	9074 452 350	Lemförder 30595 01
FH III (2013-), FH II (2005-), FH12 (1993-), FH16 III (2012-), FH16 II (2003-)	435 mm	32 mm	36 mm	M24 x 1,5	9070 336 692	Lemförder 36692 01
FH II (2002-2009)	380 mm	28,6 mm	36 mm	M22 x 1,5	9073 118 200	Lemförder 31182 01
FH III (2012-), FH II (2005-), FH16 II (2003-)	350 mm	28,6/32 mm	36 mm	M22 x 1,5	9070 336 697	Lemförder 36697 01
FH III (2013-), FH II (2002-2013)	325 mm	22 mm	30 mm	M18 x 1,5	6170 003 013	Lemförder 34604 01



Barre stabilisatrice

Cette illustration correspond à la référence 9073 479 701

Montage	Longueur	∅ de cône	∅ de tuyau	Livraison	N° de commande	N° de comparaison
FH II (2002-2013)	435 mm	28,6 mm	36 mm	avec accessoires	9053 059 501	Lemförder 30595 01
FH III (2013-), FH II (2007-2013)	435 mm	32 mm	36 mm	avec accessoires	9053 669 201	Lemförder 36692 01
FH II (2002-2009), FH16 II (2002-2006)	435 mm	28,6/32 mm	36 mm	avec accessoires	9074 452 351	Lemförder 36695 01
FH II (2002-2009)	380 mm	28,6 mm	36 mm	avec accessoires	9073 118 201	Lemförder 31182 01
FH III (2013-), FH II (2007-2013)	380 mm	32 mm	36 mm	avec accessoires	8000 297 555	Lemförder 36693 01
FH II (2002-2009)	350 mm	28,6 mm	36 mm	avec accessoires	9053 118 301	Lemförder 31183 01
FH II (2002-2009)	350 mm	28,6/32 mm	36 mm	avec accessoires	9053 669 701	Lemförder 36697 01
FH III (2013-), FH II (2009-2013)	350 mm	32 mm	36 mm	avec accessoires	9053 669 401	Lemförder 36694 01
FH III (2013-), FH II (2002-2013)	340 mm	22 mm	30 mm	sans accessoires	9073 001 601	Lemförder 27717 01
FH III (2013-)	325 mm	22 mm	30 mm	sans accessoires	9053 460 401	Lemförder 34604 01
FH III (2013-), FH II (2002-2013)	275 mm	22 mm	30 mm	avec accessoires	9073 479 701	Lemförder 34797 01

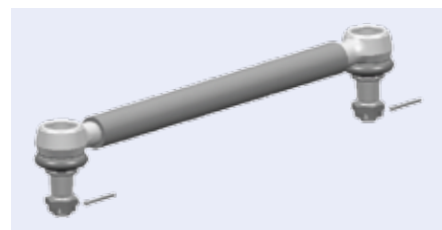

Barre stabilisatrice PROEQUIP

Longueur 380 mm
∅ de cône 32 mm
∅ de tuyau 36 mm

Livraison
avec accessoires

Montage	N° de commande	N° de comparaison
FH III (2013-), FH II (2007-2013)	9073 001 515	TRW JTS0037



Barre stabilisatrice

Livraison
avec accessoires



Cette illustration correspond à la référence 9063 669 401

Montage	Longueur	Ø de cône	Ø de tuyau	N° de commande	N° de comparaison
FH II (2006-2009)	350 mm	28,6 mm	36 mm	6170 261 236	Volvo 20994420
FH III (2013-), FH II (2009-2013)	350 mm	32 mm	36 mm	9063 669 401	Volvo 21176251
FH III (2013-), FH II (2002-2013)	340 mm	22 mm	30 mm	6170 261 231	Volvo 3944046



Logement pour barre d'accouplement

Longueur 206 mm
Épaisseur 27 mm

Montage	N° de commande	N° de comparaison
FH III (2013-), FH II (2002-2013), FH16 II (2002-2006)	9053 669 801	Lemförder 36698 01

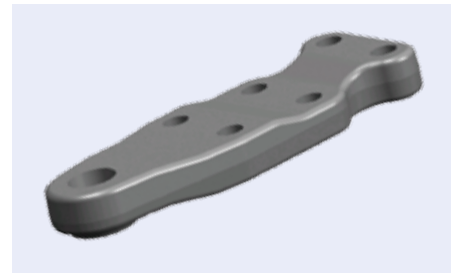

Triangle de pont

Montage essieu arrière
Longueur 662,4 mm
Ø de tuyau 48 mm
Entraxe 115/115 mm
Ø de perçage 19/19 mm

Montage	N° de commande	N° de comparaison
FH III (2013-), FH II (2002-2013)	9070 326 058	Lemförder 26058 01



Triangle de pont

Cette illustration correspond à la référence 9050 065 501

Montage	Ø de tuyau	Longueur	Ø de perçage	N° de commande	N° de comparaison
FH III (2013-), FH II (2002-2013)	51 mm	662,2 mm	21/17,5 mm	9050 065 501	Lemförder 36148 01
FH III (2013-), FH II (2002-2013)	48 mm	662,4 mm	19 mm	9050 001 142	Lemförder 26058 01





Triangle de pont



Cette illustration correspond à la référence 9079 991 630

Montage	Longueur	∅ de perçage	∅ de tuyau	N° de commande	N° de comparaison
FH II (2002-2006)	671 mm	21/21 mm	58 mm	9070 008 515	TRW JVL0021
FH II (2002-2004)	678 mm	17/17 mm	48 mm	9079 991 630	TRW JVL0011

Triangle de pont

Montage	essieu arrière
Longueur	662,2 mm
∅ de tuyau	51 mm
Entraxe	115 mm
∅ de perçage	21/17,5 mm

Montage	N° de commande	N° de comparaison
FH III (2013-), FH II (2002-2013)	9079 001 500	Volvo 20589061



Liaison

Modèle	non réglable
Longueur	625 mm
Entraxe	115/115 mm
∅ de perçage	17/17 mm

Montage	N° de commande	N° de comparaison
FH II (2002-2013)	9070 334 680	Lemförder 34680 01



Liaison

Modèle	non réglable
--------	--------------

Cette illustration correspond à la référence 6170 002 512

Montage	Longueur	Entraxe	∅ de perçage	N° de commande	N° de comparaison
FH II (2002-2013)	799 mm	115/115 mm	17/17 mm	9073 329 101	Lemförder 33291 01
FH16 II (2002-)	666 mm	125/30 mm	14 mm	6170 002 512	Lemförder 26812 01
FH II (2002-2013)	625 mm	115/115 mm	17/17 mm	9079 991 562	Lemförder 34680 01

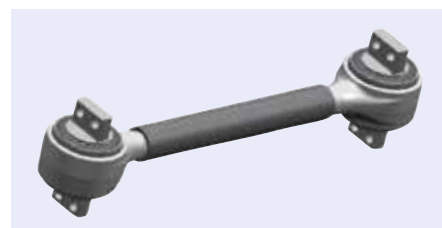



Liaison PROEQUIP

Longueur 449 mm
 Ø de tuyau 48 mm
 Ø de perçage 17/17 mm
 Entraxe 115/115 mm

Montage	N° de commande	N° de comparaison
FH III (2013-), FH II (2002-2013)	9074 531 171	TRW JRR0171



Boîtier de direction en recharge

Modèle hydraulique
 Pression de service 170 bar

Domaine d'utilisation
 Véhicules avec direction assistée

Montage	N° de commande	N° de comparaison
FH II (2002-2004)	3851 001 225	Bosch K S01 001 225



Joint à angle pour barre d'accouplement

Longueur 88 mm
 Ø de cône 28,6 mm
 Filetage intérieur M26 x 1,5
 Filetage filetage à droite

Livraison
 avec accessoires
direction sur le vérin de direction

Cette illustration correspond à la référence 9053 869 301

Montage	N° de commande	N° de comparaison
FH II (2002-2013), FH16 II (-2006)	2127 009 686	Lemförder 27633 01
FH II (2006-2013)	9053 869 301	Lemförder 38693 01

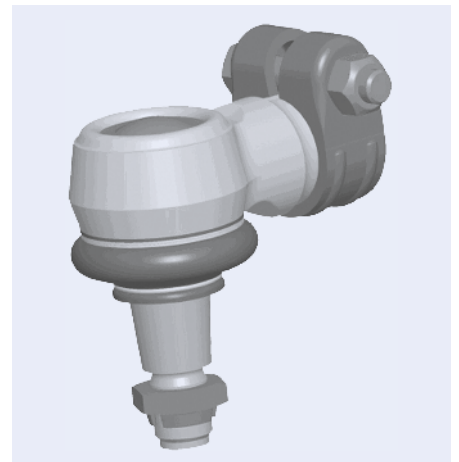

Joint à angle pour les barres de guidage

Longueur 135 mm
 Filetage extérieur M30 x 1,5

Livraison
 avec accessoires

Montage	Filetage	N° de commande	N° de comparaison
FH II (2006-2013)	filetage à droite	9050 452 701	Lemförder 34527 01
FH II (2006-2013)	filetage à gauche	9050 196 101	Lemförder 31961 01

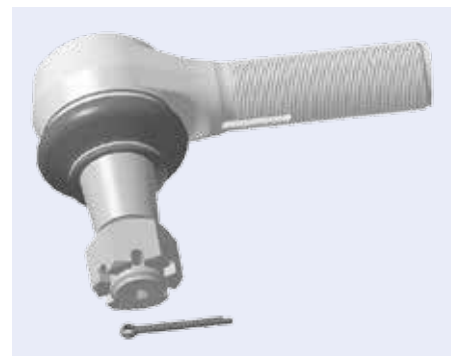

Palier stabilisateur



Cette illustration correspond à la référence 6170 000 398

Montage	Longueur	∅ extérieur	∅ intérieur	N° de commande	N° de comparaison
FH II (2002-2004)	50 mm	45 mm	18 mm	6170 000 397	Volvo 1624605
FH III (2013-), FH II (2002-2013)	55 mm	63 mm	30 mm	1325 062 127	Volvo 20428165
FH III (2013-), FH II (2002-2013)	55 mm	63 mm	42 mm	6180 428 167	Volvo 20428167
FH II (2002-2004)	64 mm	65,5 mm	34 mm	6170 001 293	Volvo 1620750
FH III (2013-), FH II (2002-2013)	65 mm	107,5 mm	65 mm	6170 262 374	Volvo 20452330
FH III (2013-), FH II (2002-2013)	70 mm	63 mm	37 mm	1325 262 375	Volvo 20428166
FH III (2013-), FH II (2002-2013)	71 mm	76 mm	48 mm	6173 173 991	Volvo 3173991
FH III (2013-), FH II (2002-2013)	71 mm	76 mm	48 mm	1325 061 169	Volvo 3173993
FH II (2002-2013)	77 mm	104 mm	52 mm	1325 093 701	Volvo 20493701
FH II (2002-2004)	87,5 mm	61 mm	44 mm	9290 000 835	Volvo 1075180
FH II (2002-2004)	89 mm	56,5 mm	35 mm	6170 000 398	Volvo 1075179
FH II (2002-2004)	95 mm	112/120 mm	65 mm	8000 006 583	Volvo 1079256
FH II (2002-2004)	95 mm	80/92 mm	55 mm	9070 027 851	Volvo 9516524
FH II (2002-2004)	96 mm	74 mm	60 mm	6170 000 400	Volvo 1075188
FH III (2013-), FH II (2002-2013)	96 mm	81 mm	49 mm	6170 000 185	Volvo 1575339
FH III (2013-), FH II (2002-2013)	96 mm	105 mm	60 mm	6170 001 829	Volvo 1629169

Kit de pivot d'essieu avant

Longueur de boulon 252 mm
 Boulon-∅ 38/50 mm
 Montage essieu avant
 Côté de montage gauche/droite

Livraison
 sans support

Montage	N° de commande	N° de comparaison
FH16 III (2013-), FH16 II (2002-)	1599 003 600	Volvo 3090266



Pivot d'essieu avant

Longueur 237 mm
 Filetage extérieur M40 x 1,5/M38 x 1,5
 ∅ extérieur 40/53 mm
 Montage essieu avant
 Côté de montage gauche/droite

Montage	N° de commande	N° de comparaison
FH III (2013-), FH II (2002-2013)	6180 523 015	Volvo 20523015



Kit de réparation axe de fusée d'essieu

Filetage	M40 x 1,5
Longueur de boulon	237 mm
Boulon-∅	40/53 mm
Montage	essieu avant/essieu arrière
Côté de montage	gauche/droite

Livraison

1 axe de fusée d'essieu, 1 rotule d'articulation, 2 bagues d'étanchéité, 2 écrous crénelés, 1 roulement à rouleaux coniques

Montage	N° de commande	N° de comparaison
FH III (2013-), FH II (2005-2013)	6170 751 021	Volvo 20751021



Kit de réparation axe de fusée d'essieu

Modèle	sans palier
Longueur	226 mm
Filetage	M40 x 1,5
Longueur de boulon	226 mm
Boulon-∅	40/60 mm
Montage	essieu avant
Côté de montage	gauche/droite

Livraison

1 axe de fusée d'essieu, 1 bague, 2 bagues d'étanchéité, 2 joints toriques, 2 rondelles, 1 écrous crénelés, 3 graisseurs

Montage	N° de commande	N° de comparaison
FH III (2013-), FH II (2002-2013)	6175 108 338	Volvo 85108338



Kit de réparation axe de fusée d'essieu

Filetage	M40 x 1,5
Longueur de boulon	232 mm
Boulon-∅	40/60 mm
Montage	essieu avant
Côté de montage	gauche/droite

Livraison

1 axe de fusée d'essieu, 1 bague, 2 joints à lèvres radiaux, 2 joints toriques, 1 goupille, 3 graisseurs, sans palier

Montage	N° de commande	N° de comparaison
FH16 II (2002-)	1325 095 015	Volvo 3093731



Moyeu

Modèle	avec palier
Nombre de trous	10
∅ de perçage	335 mm
∅ extérieur	383 mm



Cette illustration correspond à la référence 1325 065 273

Montage	Montage	Hauteur	N° de commande	N° de comparaison
FH III (2013-), FH II (2002-2013)	essieu arrière, essieu traîné	270 mm	1325 065 273	Volvo 85107753
FH III (2013-), FH II (2002-2013), FH16 II (2005-2006)	essieu avant, essieu traîné	165,5 mm	1325 065 243	Volvo 85114470

Kit de joints pour moyeu de roue

Montage essieu arrière
 Ø extérieur 103 mm
 Ø intérieur 77 mm
 Épaisseur 18 mm

Montage	N° de commande	N° de comparaison
FH16 II (2002-)	6170 000 058	Volvo 3090331

1
FH

Kit de joints pour moyeu de roue

Montage essieu arrière
 Ø extérieur 153,5 mm
 Ø intérieur 140 mm
 Épaisseur 5,5 mm

Montage	N° de commande	N° de comparaison
FH III (2013-), FH II (2002-2013)	1325 065 014	Volvo 3199066

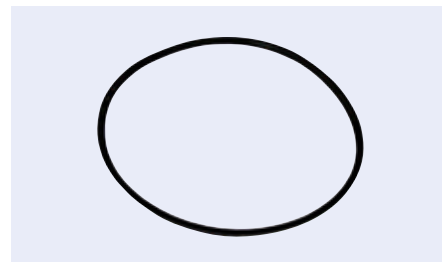

Kit de joints pour moyeu de roue

Montage	N° de commande	N° de comparaison
FH II (2002-2006), FH16 II (-2006)	6173 095 043	Volvo 3095043



Joint à lèvres radial pour moyeu de roue

Cette illustration correspond à la référence 1325 065 000

Montage	Ø extérieur	Ø intérieur	Hauteur	N° de commande	N° de comparaison
FH16 II (2002-)	192,5 mm	168 mm	32 mm	6170 265 001	Volvo 1610765
FH III (2013-), FH II (2002-2013)	148,3 mm	125 mm	9,3 mm	1325 018 642	Volvo 20518642
FH II (2002-2004)	140 mm	110 mm	12 mm	8022 502 499	Volvo 1089552
FH III (2013-), FH II (2002-2013)	111 mm	98 mm	7 mm	1325 065 000	Volvo 1076656
FH III (2013-), FH II (2002-2013), FH16 II (-2006)	90 mm	78 mm	7 mm	1325 065 026	Volvo 20531577
FH III (2013-), FH II (2002-2013)	77 mm	64,5 mm	7 mm	6180 531 576	Volvo 20531576

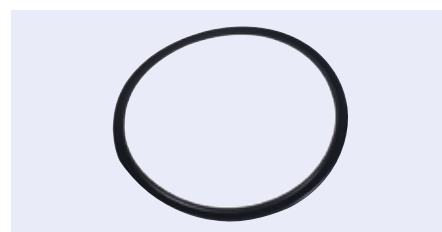

Bague de capteur pour ABS

∅ extérieur	164 mm
∅ intérieur	140 mm
Hauteur	7 mm
Nombre de trous	100

Montage	N° de commande	N° de comparaison
FH III (2013-), FH II (2002-2013)	3510 030 351	Volvo 20424109

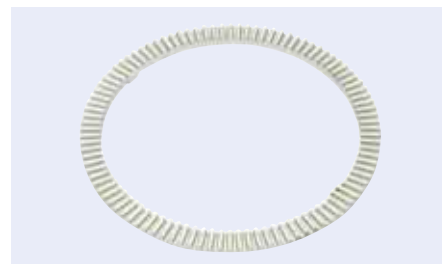

Bague de capteur pour ABS

∅ extérieur	146 mm
∅ intérieur	132 mm
Hauteur	12 mm
Nombre de trous	100

Montage	N° de commande	N° de comparaison
FH III (2013-), FH II (2002-2013)	6183 920 160	Volvo 20392016



Goujon de roue

Catégorie de résistance 10.9



Cette illustration correspond à la référence 2213 002 754

Montage	Filetage	Longueur de filetage	Longueur	∅	Surface	N° de commande	N° de comparaison
FH III (2013-), FH II (2006-2013)	M22 x 1,5	74 mm	105/115,5 mm	25,5 mm	revêtement Geomet	2213 002 754	Volvo 20515519
FH III (2013-), FH II (2006-2013)	M22 x 1,5	58 mm	88/98 mm	25,5 mm	revêtement Geomet	2219 001 903	Volvo 20515515
FH III (2013-), FH II (2006-2013)	M22 x 1,5	56 mm	114/124 mm	25,5 mm	revêtement Geomet	2219 001 902	Volvo 21147687
FH III (2013-), FH II (2006-2013)	M22 x 1,5	50 mm	79/89 mm	25,5 mm	revêtement Geomet	2219 001 906	Volvo 20515514
FH II (2002-2004), FH16 II (2002-2005)	7/8"-14 UNF	44,5 mm	114/124 mm	27,5 mm	phosphatée	6170 000 301	Volvo 8152104
FH II (2002-2005)	7/8"-14 UNF	40,5 mm	93/103 mm	27,5 mm	phosphatée	6170 759 800	Volvo 3963997
FH II (2002-2005), FH16 II (2002-2005)	7/8"-14 UNF	40 mm	78/87 mm	27,5 mm	phosphatée	1325 265 114	Volvo 3112593
FH III (2013-), FH II (2002-2005)	7/8"-14 UNF	40 mm	102/112 mm	27,4 mm	phosphatée	2219 002 100	Volvo 1573082
FH II (2002-2004)	7/8"-14 UNF	35 mm	111/121 mm	25,5 mm	phosphatée	8000 000 937	Volvo 1589009
FH II (2002-2005), FH16 II (2002-2004)	7/8"-14 UNF	33 mm	104/94 mm	27,4 mm	phosphatée	2219 001 900	Volvo 1573081
FH III (2013-), FH II (2002-2013)	M20 x 2	30 mm	65/55 mm	20 mm	galvanisée	6181 588 406	Volvo 1588406

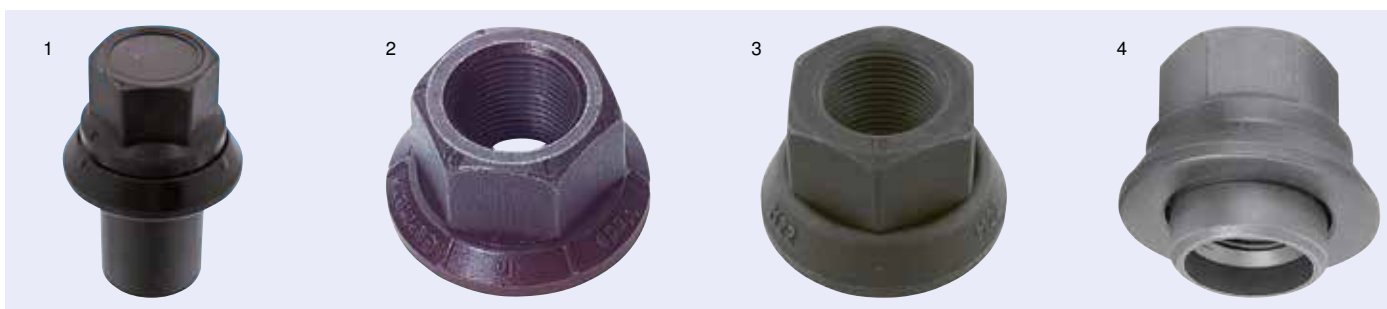

Écrou de roue

Dimension de clé 33 mm
 Catégorie de résistance 10
 Matériau acier
 Surface phosphatée

Montage	Filetage	∅ extérieur	Hauteur	Rep.	N° de commande	N° de comparaison
FH II (2002-2013)	7/8"-14UNF	52,8 mm	38/78,5 mm	1	1303 387 881	Volvo 1594864
FH II (2002-2005), FH16 II (2002-2005)	7/8"-14 UNF	46,7 mm	34 mm	2	2219 001 500	Volvo 9434911
FH III (2013-), FH II (2002-2013)	M22 x 1,5	46,5 mm	30 mm	3	2219 000 701	Volvo 20551045
FH II (2002-2013), FH16 II (2002-2006)	7/8"-14UNF	52,8 mm	35/50 mm	4	6170 002 498	Volvo 1594863

SKF

Roulement

∅ extérieur 130 mm
 ∅ intérieur 70 mm
 Hauteur 43 mm

Montage	N° de commande	N° de comparaison
FH II (2002-2004)	8001 202 400	SKF VKHB 2024



Roulement

∅ extérieur 112,7 mm
 ∅ intérieur 57,2 mm
 Hauteur 30,4 mm

Montage	N° de commande	N° de comparaison
FH II (2002-2004)	8001 203 600	Volvo 20428192



FAG

Roulement de roue

∅ extérieur 148 mm
 ∅ intérieur 93,8 mm
 Largeur 135 mm

Montage	N° de commande	N° de comparaison
FH III (2013-), FH II (2002-2013)	8000 566 425	FAG 566425.H195





Kit de roulements



Cette illustration correspond à la référence 1325 096 209

Montage	∅ extérieur	∅ intérieur	Largeur	N° de commande	N° de comparaison
FH III (2013-), FH II (2002-2013)	110 mm	58 mm	115 mm	1325 096 209	SKF VKBA 5424
FH III (2013-), FH II (2002-2013), FH16 II (2002-2006)	125 mm	68 mm	115 mm	1325 096 208	SKF VKBA 5425
FH III (2013-), FH II (2002-2013)	148 mm	94 mm	134 mm	8001 036 050	SKF VKBA 5423



Palier compact

Largeur 115 mm



(Similaire à la représentation)

Montage	∅ extérieur	∅ intérieur	N° de commande	N° de comparaison
FH III (2013-), FH II (2002-2013)	110 mm	58 mm	6950 427 195	FAG 566427.H195
FH III (2013-), FH II (2002-2013)	125 mm	68 mm	6956 642 673	FAG 566426.H195



Pompe de servo-direction en rechange

Modèle hydraulique
∅ de perçage 104 mm

Montage	N° de commande	N° de comparaison
FH III (2013-), FH II (2002-2013)	3851 001 300	Bosch K S01 001 300

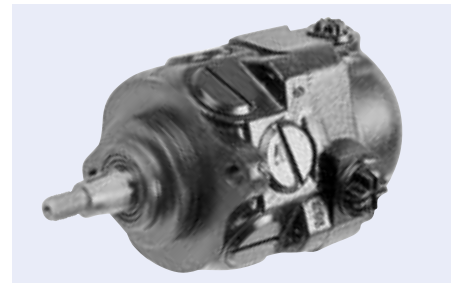

Pompe de servo-direction

Modèle hydraulique
∅ de perçage 9,4 mm
Filetage M16 x 1,5/M26 x 1,5

Montage	N° de commande	N° de comparaison
FH II (2006-2010), FH16 II (2004-2006)	3003 430 549	Volvo 85114316



Filtre hydraulique pour direction

Modèle de filtre	Cartouche filtrante
∅ extérieur	58 mm
∅ intérieur	18 mm

Cette illustration correspond à la référence 9025 503 090

Montage	Hauteur	N° de commande	N° de comparaison
FH II (2002-2013)	100,5 mm	9025 503 090	Hengst E10H02 MANN H 601/4 Knecht/Mahle HX 15
FH II (2004-2013)	149 mm	9020 103 841	Hengst E70H MANN H 623



Filtre hydraulique pour direction

Modèle de filtre	cartouche filtrante
∅ extérieur	58 mm
∅ intérieur	18 mm

Cette illustration correspond à la référence 9750 103 076

Montage	Hauteur	N° de commande	N° de comparaison
FH III (2013-), FH II (2002-2013)	100 mm	9750 103 076	Hengst E10H02
FH III (2013-), FH II (2005-)	149 mm	9750 103 841	Hengst E70H

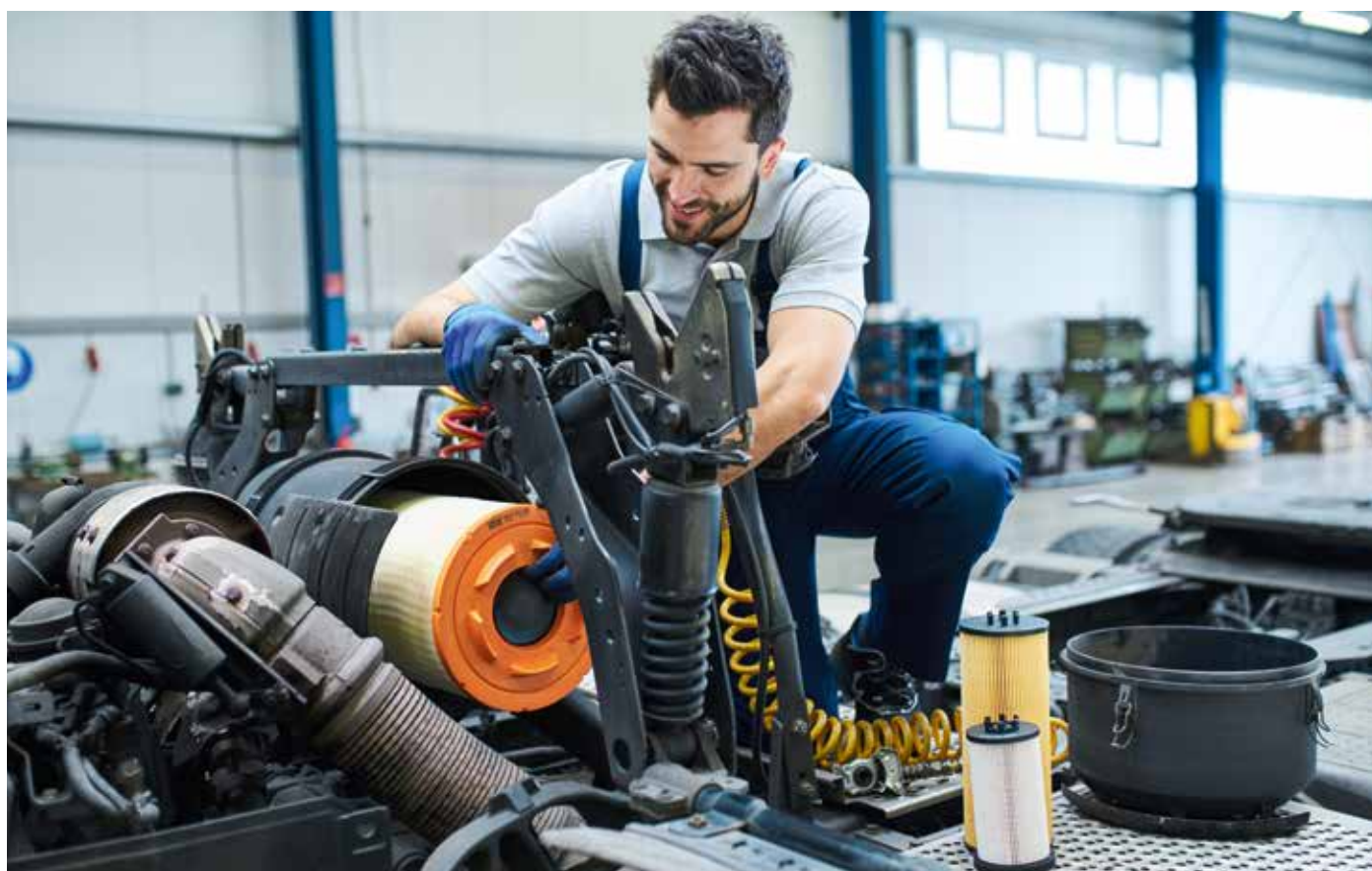



Étrier de frein en rechange

Systèmes de freinage ELSA 2

Cette illustration correspond à la référence 7600 002 728

Montage	Côté de montage	N° de commande	N° de comparaison
FH III (2013-), FH II (2006-2013)	gauche	7600 002 728	Meritor LRG728
FH III (2013-), FH II (2006-2013)	droite	7600 002 729	Meritor LRG729
FH III (2013-), FH II (2006-2013)	gauche	7600 002 730	Meritor LRG730
FH III (2013-), FH II (2006-2013)	droite	7600 002 731	Meritor LRG731
FH III (2013-), FH II (2006-2013)	gauche	7600 726 001	Meritor LRG726
FH III (2013-), FH II (2006-2013)	droite	7600 727 001	Meritor LRG727



Disque de frein

Modèle à ventilation intérieure
 Puissance minimum 41 mm
 Épaisseur 45 mm
 Ø 434 mm

Montage	N° de commande	N° de comparaison
FH II (2002-)	6175 103 803	Volvo 21575071



Disque de frein

Modèle ventilés de l'intérieur
 Puissance minimum 41 mm
 Épaisseur 45 mm
 Ø 410 mm

Montage	N° de commande	N° de comparaison
FH16 II (2002-)	2290 011 300	Volvo 85103804



Disque de frein

Modèle ventilé, Heavy Duty
 Puissance minimum 41 mm
 Épaisseur 45 mm
 Ø 410 mm

Livraison
avec accessoires

(Similaire à la représentation)

Montage	N° de commande	N° de comparaison
FH16 II (2002-)	6170 110 495	Volvo 85110495



Kit de disques de frein

Modèle ventilés de l'intérieur
 Puissance minimum 41 mm
 Épaisseur 45 mm
 Ø 433 mm

(Similaire à la représentation)

Montage	N° de commande	N° de comparaison
FH16 III (2013-), FH16 II (2002-)	6171 575 071	Volvo 20428193



Kit de plaquettes de frein

Montage essieu avant/arrière

Livraison
avec accessoires

Cette illustration correspond à la référence 2129 174 008



Montage	N° WVA	Longueur du revêtement	Largeur de garniture	Epaisseur de garniture	N° de commande	N° de comparaison
FH II (2002-2006), FH16 II (-2006)	29125, 29277	250 mm	110 mm	29,20 mm	2129 125 009	Volvo 3095396
FH III (2013-), FH II (2006-2011)	29174	249,6 mm	106,9 mm	29,20 mm	2129 174 008	Volvo 20568711
FH II (2002-2006), FH16 II (-2006)	29137	175,7 mm	89,1 mm	29,20 mm	2129 137 603	Volvo 3093532



Kit de plaquettes de frein

Livraison
avec accessoires

Cette illustration correspond à la référence 2129 219 290



Montage	N° WVA	Systèmes de freinage	Longueur du revêtement	Epaisseur de garniture	N° de commande	N° de comparaison
FH III (2013-), FH II (2006-2013)	29174, 29218, 29219, 29273	ELSA 225-3	249,35 mm	29,00 mm	2129 219 290	Beral 2921829004145674
FH III (2013-), FH II (2006-2013)	29203	ELSA 225-1	216 mm	29,00 mm	2129 203 290	Beral 2920329004145674
FH II (2002-2006), FH16 II (-2006)	29125	D-DUCO	249,45 mm	29,00 mm	2120 291 250	Beral 29125 290041 45624
FH16	29177	VGT 195	210 mm	29,25 mm	2129 291 770	Beral 2917729004145724



Kit de plaquettes de frein

Epaisseur de garniture 29,20 mm

Livraison
avec accessoires

Cette illustration correspond à la référence 2129 151 503



Montage	N° WVA	Systèmes de freinage	Longueur du revêtement	Largeur de garniture	N° de commande	N° de comparaison
FH II (2006-2011)	29273	ELSA 225-3	249,6 mm	106,9 mm	2129 027 301	Textar 2927301
FH III (2013-), FH II (2006-2013)	29272	ELSA 225-1	216,1 mm	96,8 mm	2129 027 201	Textar 2927201
FH II (2006-2011)	29174	ELSA 225-3	249,6 mm	106,9 mm	2129 174 292	Textar 2917401
FH II (2002-2006), FH16 II (-2006)	29151	DLE-DUCO	216 mm	96,9 mm	2129 151 503	Textar 2915102
FH II (2002-2006), FH16 II (-2006)	29137	C-DUCO	102,2 mm	210 mm	3002 412 882	Textar 2913706
FH II (2002-2006), FH16 II (-2006)	29125	D-DUCO	249,5 mm	111,2 mm	2129 125 292	Textar 2912503



EH

Tambour de frein

∅ de perçage	335 mm
Gabarit de perçage	10 x 28/2 x M20/2 x 14/90° mm
∅ de moyeu	282,00 mm
Nombre de trous	10
Trajectoire de freinage	205 mm
∅ intérieur	410 mm
Hauteur	274 mm

Montage	N° de commande	N° de comparaison
FH II (2002-), FH16 II (2002-)	2009 410 007	Volvo 1599010



Kit de garnitures de freins

∅ du tambour de frein	410 mm
Contenu du kit	8

Cette illustration correspond à la référence 2119 939 008

Montage	Largeur de garniture	Epaisseur de garniture	N° de commande	N° de comparaison
FH II (2002-2011), FH16 II (-2006)	223 mm	18,10 mm	2119 940 008	Volvo 3098266
FH II (2002-2011), FH16 II (-2006)	200 mm	18,30 mm	2119 939 008	Volvo 3095179
FH II (2002-2011), FH16 II (-2006)	175 mm	18,30 mm	2119 938 008	Volvo 3095177
FH II (2002-2012)	173,8 mm	18,00 mm	3002 410 457	Volvo 3095168



Kit de garnitures de freins

∅ du tambour de frein	410 mm
Contenu du kit	8

Cette illustration correspond à la référence 2119 939 603

Montage	Largeur de garniture	Epaisseur de garniture	N° WVA	N° de commande	N° de comparaison
FH II (2002-2012)	200 mm	19,30 mm	19071	2119 939 603	Beral 1907119300016278
FH II (2002-2004)	150 mm	18,30 mm	19941	2119 941 503	Beral 1994118306016278
FH II (2002-2006)	125 mm	18,30 mm	17992	8000 003 697	Beral 1799218306016278





Valve relais

Modèle avec silencieux
 Pression de service 13 bar
 Filetage de raccordement 2 x M22 x 1,5/1 x M16 x 1,5

Montage	N° de commande	N° de comparaison
FH III (2013-), FH II (2006-2013)	3990 001 090	Knorr AC574AXY

WABCO

Vanne 3/2 voies

Raccord M12 x 1,5
 Modèle sans bouton d'actionnement
 Pression de service max. 10 bar

Montage	N° de commande	N° de comparaison
FH II (2007-2012)	0192 050 310	WABCO 434 205 031 0

WABCO

Vanne 2 voies

Raccord M16 x 1,5
 Pression de service 10 maxi. bar
 Largeur nominale 12 mm

Montage	N° de commande	N° de comparaison
FH III (2013-), FH II (2003-2013)	0192 080 090	WABCO 434 208 009 0

WABCO

Régulateur ALB

Pression de commande 0,5-5 bar
 Pression de service 10 maxi. bar

Montage	N° de commande	N° de comparaison
FH II (2002-2006)	0397 110 740	WABCO 475 711 074 0



Module EBS à canal unique

Cette illustration correspond à la référence 3450 403 486

Montage	Type	N° de commande	N° de comparaison
FH III (2013-)	EBS 7	8000 931 905	Knorr K093190N50
FH II (2002-2013)	EBS 5.X	3450 403 491	Knorr K021203N50
FH II (2002-2004)	EBS 5.X	3450 403 486	Knorr 0486203033N50
FH II (2002-2004)	EBS 5.X	3400 203 033	Knorr 0486203033X50

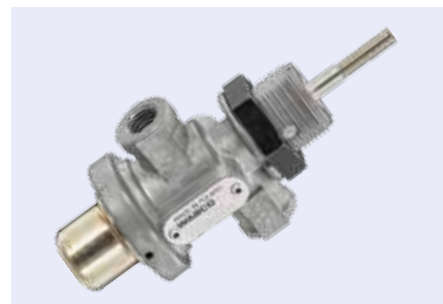



Module EBS à deux canaux

Cette illustration correspond à la référence 1000 200 200

Montage	Type	N° de commande	N° de comparaison
FH III (2013-)	EBS 7	8000 931 925	Knorr K093192N50
FH II (2002-2004)	EBS 5.X	1000 200 200	Knorr K020023N50
FH II (2001-2013)	EBS 5.X	3402 002 350	Knorr K020023X50



Module EBS de remorque

Cette illustration correspond à la référence 3400 062 450

Montage	Type	N° de commande	N° de comparaison
FH III (2013-)	EBS 7	8000 287 815	Knorr K028781N50
FH II (2002-2013)	EBS 5.X	3400 062 450	Knorr K020624N50



Régulateur de puissance de freinage

Modèle manuel, sans fonction de relais, levier gauche

Zone de travail du levier 30°

Livraison

sans vanne de commande de remorque et levier

Montage	N° de commande	N° de comparaison
FH III (2013-), FH II (2002-2013)	3630 362 060	Knorr 0481036206000



Valve de commande de remorque

Raccord M22 x 1,5

Montage	N° de commande	N° de comparaison
FH II (2002-2005), FH16 II (2002-2005)	3630 100 220	Knorr 0481010022090



Valve de commande de remorque

Pression de service 10 maxi. bar

Cette illustration correspond à la référence 0640 090 020

Montage	Filetage	N° de commande	N° de comparaison
FH III (2013-), FH II (2006-2013)	M22 x 1,5 VOSS	0640 090 020	WABCO 973 009 002 0
FH III (2013-), FH II (2006-2013)	M16 x 1,5	0640 090 100	WABCO 973 009 010 0
FH III (2013-), FH II (2006-2013)	M16 x 1,5	0640 090 107	WABCO 973 009 010 7
FH III (2013-), FH II (2002-2013)	M16 x 1,5	0640 090 150	WABCO 973 009 015 0



E FOR A LIFE ON THE ROAD. A LIFE FOR THE ROAD AND FOR
 E FOR MILE - CARRYING HEAVY LOADS, DANGEROUS LOADS,
 DEER TIME PRESSURE, SO MUCH THAT LIES BEHIND ME, SO
 DEEP VALLEYS, CITIES, HIGHWAYS, INTERSTATES, LOFTY
 TIMES, BECAUSE EVERYONE RELIES ON ME: ON EVERYTHING
 ER, ALL THAT'S EXACTLY WHAT I WAS CREATED FOR, AND
 ER, PACKED WITH TOP-QUALITY MODERN TECHNOLOGY: A
 MOTOR, PERFECTLY BALANCED BRAKING AND POWERTRAIN
 EVERYTHING FOR A LONG LIFE ON THE ROAD, ONLY THE BEST
 ST, SO I DON'T GRIND TO A HALT, LONG JOURNEYS,
 NO TRAFFIC, A REAL ENDURANCE TEST FOR MY BRAKES, BUT I
 REFORM, REGARDLESS: EVEN AFTER MANY MILES, MY BOSS
 IN THE FACT THAT I'LL COME TO A PERFECT STOP, BUT HE
 CARE OF ME: HE ALWAYS HAS ALL OF MY FUNCTIONS ON
 SMARTPHONE AND ALWAYS KNOWS HOW I'M GETTING ON

TRUCK SERVICES
 SE
 RVIC
 ESTR
 LUCKS
 ER
 VICES
 TRUC
 K
 SERVICES

NOW MORE THAN
 EVER, MY BOSS
 AND I KNOW EACH
 OTHER WELL.
 WE'RE A TEAM,
 AND I'LL RUN
 IN THATS WHY I
 NOW GET GENUINE
 REMANUFACTURED SPARES THAT MAKES IT
 CHEAPER FOR MY BOSS - AND I STILL FEEL FIT
 AGAIN, AND IT CAN KEEP GOING LIKE THIS
 BECAUSE I'M STILL NOT ALLOWED TO STAND
 STILL: TIME IS MONEY AND EVERY MILE COUNTS.
 THE NEXT TRIPS, LOTS OF EXTRA MILES ALWAYS
 NEW CHALLENGES TO FACE: HARSH WINTERS,
 SWELTERING
 SUMMERS - IT
 NEVER ENDS, I
 JUST KEEP ON
 DRIVING.

WE LOVE LIFE ON THE ROAD, AND EVEN WHEN I
 GET OLD, MY BOSS WILL STILL BE ABLE TO COUNT ON
 ME, BECAUSE EVEN THEN, THERE'LL STILL BE TOP-QUA
 LITY SPARE PARTS TO KEEP US ON THE MOVE.

AND IF REQUIRED, THERE'S ALWAYS SOME
 ONE THERE FOR ME: THERE ARE DEALER-
 SHIPS THROUGHOUT THE WORLD THAT
 CAN SUPPLY ME WITH GENUINE SPARE
 PARTS THAT FIT ME PERFECTLY, AND
 THE PROFESSIONALS IN THE
 WORKSHOP KEEP ME IN GOOD
 SHAPE AND GET ME BACK ON
 THE ROAD IN NO TIME AT ALL.

AND SO IT GOES ON: DAY IN, DAY OUT ON OUR REGULAR
 ROUTE - AND EVERY NOW AND THEN TO DESTINATIONS
 NEW, AND EVEN AFTER SO MANY TRIPS, I'M STILL NOT
 TIRED OF DRIVING: THERE'S SO MUCH TO SEE AND DO.
 WE'RE ALWAYS ON THE GO, MAKING SURE EVERYTHING
 GETS SAFELY TO ITS DESTINATION.

KEEP IT RUNNING

**EVERY VEHICLE TELLS ITS STORY.
 WE ARE PART OF THIS STORY!**

Wherever a vehicle may happen to be, and whatever its destination, we're there along with it: mile for mile, in cities, countries, on all the roads – always a live wire, always on the move.

With spare parts in the known Knorr-Bremse OE Quality, which fit perfectly to every commercial vehicle and comprehensive services for distributors, workshops, fleets and drivers we take care, that it always arrives at its destination safely and in time.

| www.knorr-bremseCVS.com |



Valve de frein à pied

Modèle	sans microrupteur ni pédale
Pression aval	8,5 bar
Filetage	M16 x 1,5/M22 x 1,5/M16 x 1,5/M12 x 1,5
Type	MB4849

Montage	N° de commande	N° de comparaison
FH II (2002-2013)	3450 408 525	Knorr II36174000



Module de frein EBS

Cette illustration correspond à la référence 3400 040 159

Montage	N° de commande	N° de comparaison
FH II (2002-2013)	3400 040 159	Knorr K040159N50
FH II (2002-2013)	3404 015 950	Knorr K040159X50
FH II (2010-2011)	3400 040 156	Knorr K040156N50
FH II (2010-2011)	3404 015 650	Knorr K040156X50



Valve de limitation de pression

Cette illustration correspond à la référence 0390 150 630

Montage	N° de commande	N° de comparaison
FH II (2002-2013)	0390 150 630	WABCO 475 015 063 0
FH II (2002-), FH16 II (2003-)	3800 150 720	WABCO 475 015 072 0



Valve de limitation de pression

Pression de service	20 bar
Filetage	M22

Montage	N° de commande	N° de comparaison
FH II (2002-), FH16 II (2003-)	6748 464 600	Volvo 1606720



Valve 4 voies

Modèle	dynamique
Pression de service	max. 13 bar
Pression de fermeture	21-24: >= 4 bar

Montage	N° de commande	N° de comparaison
FH II (2002-2013)	0577 141 400	WABCO 934 714 740 0



Valve de drainage

Modèle	manuelle, avec bague
Pression de service	20 maxi. bar
Longueur totale	30 mm
Dimension de clé	27 mm

Cette illustration correspond à la référence 1740 060 020

Montage	N° de commande	N° de comparaison
FH III (2013-), FH II (2002-2013), FH16 II (-2006)	1740 060 020	Volvo 1581425
FH III (2013-), FH II (2002-2013)	0573 000 030	Volvo 1081328



WABCO

Valve de drainage

Raccord	M22 x 1,5
Pression de service	20 maxi. bar

Montage	N° de commande	N° de comparaison
FH II (2005-)	0573 000 010	WABCO 934 300 001 0

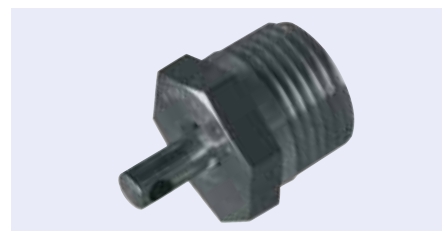

WABCO

Cylindre double

Filetage de raccordement M16 x 1,5

Domaine d'utilisation

véhicules avec frein à came en S

Cette illustration correspond à la référence 0554 310 337

Montage	Pression de service	Pression de relâchement	N° de commande	N° de comparaison
FH III (2013-), FH II (2002-2013)	max. 10,5/8,5 bar	4,9 bar	0554 310 337	WABCO 925 431 033 7
FH III (2013-), FH II (2002-2013)	10,2/8,5 maxi. bar	5,3 bar	0554 810 600	WABCO 925 481 060 0
FH III (2013-), FH II (2002-2013)	10,2/8,5 bar	5,3 bar	0554 810 700	WABCO 925 481 070 0
FH II (2005-), FH16 II (2003-)	10,2/8,5 max bar	4,9 bar	3804 911 040	WABCO 925 491 104 0
FH16 II (2003-)	10/8,5 maxi. bar	4,9 bar	0554 310 940	WABCO 925 431 094 0
FH II (2002-2013)			3804 813 600	WABCO 925 481 360 0
FH II (2002-2013)			3804 813 610	WABCO 925 481 361 0
FH II (2002-)	10,2/8,5 maxi. bar		3804 990 030	WABCO 925 499 003 0



KNORR-BREMSE

Cylindre double

Raccord	M16 x 1,5/M16 x 1,5
Longueur de boulon	40 mm
Course	64/64 mm
Entraxe	120,7 mm

force délivrée par le ressort accumulateur pour une course de 35 mm x 100 N 7,4 kN, force délivrée par le frein de service à 6 bar pour une course de 35 mm 8,2 kN

Domaine d'utilisation

véhicules avec frein à came en S

Montage	N° de commande	N° de comparaison
FH III (2013-), FH II (2006-2013)	3990 000 040	Knorr K2B0506X50



WABCO

Compresseur

Modèle refroidissement par eau

Cette illustration correspond à la référence 3800 040 180

Montage	N° de commande	N° de comparaison
FH III (2013-), FH II (2006-2013)	3800 040 180	WABCO 412 704 027 0
FH III (2013-), FH II (2006-2013)	6147 040 157	WABCO 412 704 027 R
FH II (2002-2007)	0637 040 080	WABCO 412 704 008 0
FH II (2002-2007)	0067 040 057	WABCO 412 704 008 R



WABCO

Kit de réparation pour compresseur

Montage	N° de commande	N° de comparaison
FH III (2013-), FH II (2006-2013)	0633 529 202	WABCO 412 352 920 2

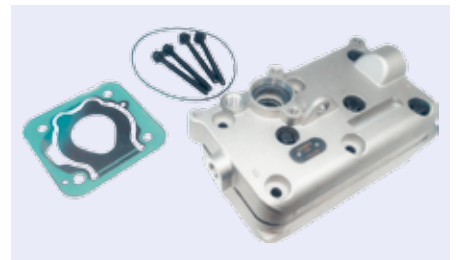

WABCO

Kit de réparation pour compresseur

Montage	N° de commande	N° de comparaison
FH III (2013-), FH II (2005-)	3803 520 042	WABCO 412 352 004 2

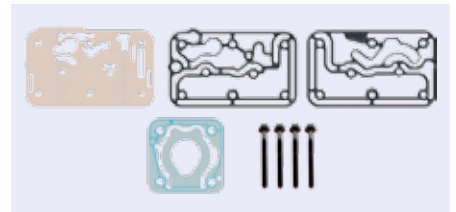

WABCO

Kit de réparation pour compresseur

Cette illustration correspond à la référence 0007 049 322

Montage	N° de commande	N° de comparaison
FH II (2005-2012), FH16 II (2006-2012)	3807 049 332	WABCO 412 704 933 2
FH II (2003-2007)	0007 049 322	WABCO 412 704 932 2

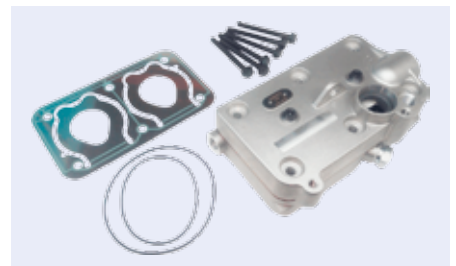

KNORR-BREMSE

Kit de réparation pour compresseurs à 2 cylindres

Montage	N° de commande	N° de comparaison
FH16 III (2013-), FH16 II (2002-)	3400 035 470	Knorr II159920063



WABCO**Dessicateur**

Cette illustration correspond à la référence 0174 200 020

Montage	Filetage	Raccord	N° de commande	N° de comparaison
FH16 II	M22 x 1,5/M12 x 1,5/M12 x 1,5, M12 x 1,5	profil enclipsable	0174 200 020	WABCO 432 420 002 0
FH III (2013-), FH II (2002-)	M22 x 1,5/M12 x 1,5/M12 x 1,5	contour encliquetable	0174 200 027	WABCO 432 420 002 7
FH II (2002-2013)			3800 425 101	WABCO 432 425 105 0

Haldex**Dessicateur**

Cette illustration correspond à la référence 3400 789 900

Montage	Filetage	N° de commande	N° de comparaison
FH II (2002-2004)	M22 x 1,75	3400 789 900	Haldex 78990
FH16 II (2002-)	M22 x 1,5	3970 090 548	Haldex 90548

**KNORR-BREMSE****Dessicateur**

Modèle EAC2.5

Montage	N° de commande	N° de comparaison
FH III (2013-)	3404 832 950	Knorr K148329N50

KNORR-BREMSE**Cartouche
pour dessicateur d'air**

Montage	N° de commande	N° de comparaison
FH III (2013-)	3400 968 370	Knorr K096837K50





Kit de cartouche pour dessicateur d'air

Hauteur 168 mm
 Ø extérieur 148 mm
 Ø intérieur 12 mm

Domaine d'utilisation

dessicateur d'air, système à 1 chambre (SDX)

Livraison

avec accessoires

Cette illustration correspond à la référence 3700 093 522

Montage	N° de commande	N° de comparaison
FH II (2002-2004), FH16 II (2002-2004)	3700 093 522	Haldex 93522
FH II (2002-2004)	3400 774 300	Haldex 78964



Cartouche dessicateur

Filetage de raccordement M39 x 1,5
 Pression de service 14 max. bar

Cette illustration correspond à la référence 3419 851 271

Montage	N° de commande	N° de comparaison
FH II (2002-2013)	3419 851 271	WABCO 432 410 222 7
FH II (2003-2013)	0179 012 232	WABCO 432 901 223 2

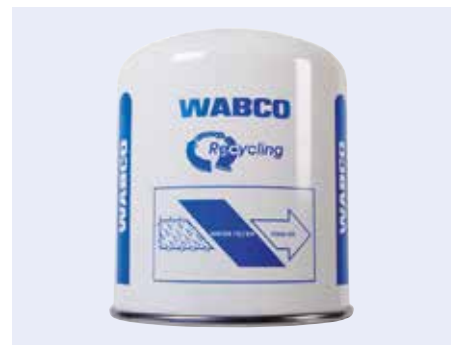

Valve magnétique

Tension 24 V

Cette illustration correspond à la référence 1599 225 507

Montage	Filetage	Pression de service	N° de commande	N° de comparaison
FH III (2013-), FH II (2002-2013)	M12 x 1,5	10 maxi. bar	1599 225 507	Volvo 1078316
FH III (2013-), FH II (2002-2013)	M12 x 1,5	10 maxi. bar	6748 462 900	Volvo 1078316
FH II (2002-2013)	M22 x 1,5	13 maxi. bar	1325 016 342	Volvo 20516342
FH16 II (2002-)	M12 x 1,5	10 maxi. bar	6178 143 021	Volvo 8143021



Valve magnétique

avec verrouillage transversal dans le stop

Domaine d'utilisation

pour le système de remplacement

Livraison

avec connecteurs (Volvo)

Montage	N° de commande	N° de comparaison
FH16 II (2002-)	8000 000 766	Haldex 338050101



WABCO**Electrovanne ECAS**

Pression de service 13 max. bar
Tension 24 V

Cette illustration correspond à la référence 6001 343 255

Montage	N° de commande	N° de comparaison
FH II (2005-2009)	3808 800 040	WABCO 472 880 004 0
FH III (2013-), FH II (2005-)	6001 343 255	WABCO 472 880 030 0

**WABCO****Valve magnétique pour ABS**

Raccord électrique, baïonnette (DIN)72585
Tension 24 V
Intensité 1,65 A

Cette illustration correspond à la référence 0371 950 087

Montage	Pression de service	Filetage de raccordement	N° de commande	N° de comparaison
FH II (2002-2013)	max. 11 bar	M22 x 1,5 JED-388	0371 950 087	WABCO 472 195 016 0
FH II (2006-2013)	max. 13 bar	M22 x 1,5	0371 950 047	WABCO 472 195 018 0

**KNORR-BREMSE****Valve magnétique**

Montage	N° de commande	N° de comparaison
FH II (2002-2013)	3450 403 680	Knorr K038438N50

**KNORR-BREMSE****Bloc d'électrovannes pour correcteur d'assiette**

Cette illustration correspond à la référence 3450 403 695

Montage	N° de commande	N° de comparaison
FH II (2002-2005)	3450 403 695	Knorr 0501100031000
FH II (2002-2005)	3450 403 685	Knorr 0501100029000
FH II (2002-2009)	3400 100 038	Knorr 0501100038100
FH III (2013-), FH II (2007-2013)	3400 982 000	Knorr K019820N50
FH III (2013-), FH II (2007-2013)	8000 982 150	Knorr K019821N50





Bloc d'électrovannes

Type ELC

Montage	N° de commande	N° de comparaison
FH II (2002-2005)	3400 046 262	Knorr 050110003000



Bloc d'électrovannes pour la correction de l'assiette

Montage	N° de commande	N° de comparaison
FH II (2002-2005), FH16 II (2002-2005)	1325 264 064	Volvo 3944717



WABCO

Valve à desserrage rapide

Raccord 1 M22 x 1,5
 Raccord 2 2 x M16 x 1,5
 Raccord 3 M16 x 1,5
 Pression de service max. 10 bar
 Largeur nominale 14 mm

Montage	N° de commande	N° de comparaison
FH III (2013-), FH II (2002-2013)	0645 000 470	WABCO 973 500 047 0



WABCO

Cylindre récepteur de frein

Raccord M16 x 1,5
 Filet de la tige de piston M16 x 1,5

force délivrée 8500 N à 6 bars

Montage	Pression de service	Longueur de la tige de piston	Type	N° de commande	N° de comparaison
FH II (2006-2013), FH16 II (2004-2006)	10,2 maxi. bar	15 mm	24	0135 061 000	WABCO 423 506 100 0
FH II (2002-2013)	10,2 maxi. bar	15 mm	24	3800 061 010	WABCO 423 506 101 0
FH III (2013-), FH II (2002-2013)	10,2 maxi. bar	15 mm	24	3805 061 020	WABCO 423 506 102 0
FH II (2005-)	10 maxi. bar	58 mm	20	3801 050 300	WABCO 423 105 030 0

WABCO

Cylindre double

Filetage M16 x 1,5
 Course 65 mm

Montage	N° de commande	N° de comparaison
FH II (2002-2013)	3804 813 600	WABCO 925 481 360 0

WABCO

Valve relais

Pression de service 10 maxi. bar
Plage de température de -40 à +80 °C

Cette illustration correspond à la référence 0640 110 000

Montage	N° de commande	N° de comparaison
FH III (2013-), FH II (2002-2013)	0640 110 000	WABCO 973 011 000 0
FH III (2013-), FH II (2002-2013)	0640 110 007	WABCO 973 011 000 7



EURO PART

Capteur de régime pour ABS

Longueur 1700 mm

Cette illustration correspond à la référence 4190 220 140

Montage	N° de commande	N° de comparaison
FH II (-2005)	4190 220 140	WABCO 441 032 900 0
FH II (2002-2004)	4195 240 310	WABCO 441 032 968 2



Capteur de régime pour ABS

Montage	Côté de montage	N° de commande	N° de comparaison
FH II (2002-2013), FH16 II (2002-2006)	gauche	6170 247 147	Volvo 21247147
FH II (2002-2013), FH16 II (2002-2006)	droite	6170 247 148	Volvo 21247154



WABCO

Capteur de régime pour ABS

Cette illustration correspond à la référence 0210 325 760

Montage	Longueur	N° de commande	N° de comparaison
FH II (2002-2013)	3000 mm	3800 359 292	WABCO 441 032 386 0
FH II (2002-2013), FH16 II (2004-2006)	1785 mm	6170 566 832	WABCO 441 032 976 2
FH16 II (2002-)	1700 mm	0210 329 642	WABCO 441 032 964 2
FH II (-2005)	1700 mm	0210 325 760	WABCO 441 032 900 0



WABCO**Soupape de décharge**

Cette illustration correspond à la référence 0191 000 470

Montage	Pression de décharge	N° de commande	N° de comparaison
FH III (2013-), FH II (2003-2013)	10,3 bar	0191 000 470	WABCO 434 100 047 0
FH II (2003-2006)	7 bar	0191 001 300	WABCO 434 100 130 7
FH II (2003-2006)	6,2 bar	0191 002 220	WABCO 434 100 222 7

**KNORR-BREMSE****Soupape de décharge**

Raccord M22 x 1,5
 Modèle sans retour
 Pression d'ouverture 7 bar
 Pression de fermeture 6 bar

Montage	N° de commande	N° de comparaison
FH II (2003-2010)	3400 012 270	Knorr K000647

**KNORR-BREMSE****Cylindre de travail**

Montage	N° de commande	N° de comparaison
FH II (2001-2005)	3401 337 655	Knorr K133765N50



Commodo de colonne de direction

Fonction commutation	clignotants, changement de position d'éclairage, régulateur de vitesse
Tension	24 V
Longueur	214 mm
Longueur de câble	60/85 mm

Montage	N° de commande	N° de comparaison
FH II (2001-2006/2005-2012), FH16 II (2004-2006)	9225 000 008	Volvo 20399170



Commodo de colonne de direction

Fonction commutation	clignotants, changement de position d'éclairage, régulateur de vitesse
Tension	24 V
Longueur	220 mm

Montage	N° de commande	N° de comparaison
FH II (-2004), FH16 II (2003-/2009-)	3870 645 136	Valeo 645136

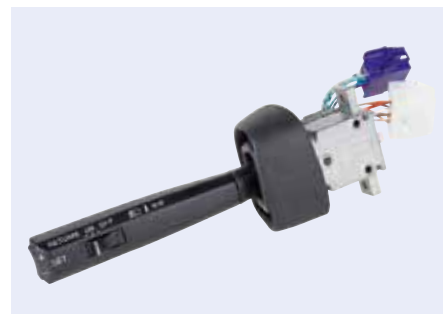

Commodo de colonne de direction

Fonction commutation	laver, essuyer, intervalle d'essuyage, ordinateur de bord
Tension	24 V

Montage	N° de commande	N° de comparaison
FH II (2005-), FH16 II (2006-)	3870 645 139	Valeo 645139



Commodo de colonne de direction

Fonction commutation	laver, essuyer, intervalle d'essuyage, ordinateur de bord
Tension	24 V

Montage	N° de commande	N° de comparaison
FH II (-2004)	3870 645 168	Valeo 645168

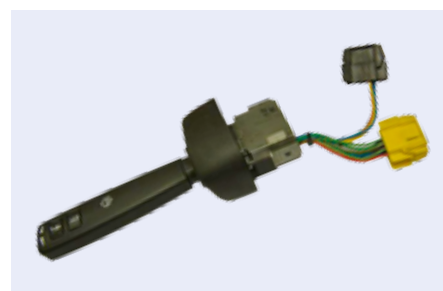

Commodo de colonne de direction

Fonction commutation	clignotants, changement de position d'éclairage, régulateur de vitesse
Tension	24 V
Raccord	14

Montage	N° de commande	N° de comparaison
FH II (2004-2006/2006-2013), FH16 II (2004-2006)	3870 645 169	Valeo 645169



Commodo de colonne de direction

Fonction commutation	clignotants, changement de position d'éclairage, régulateur de vitesse
Tension	24 V
Raccord	14
Longueur	234 mm

Montage	N° de commande	N° de comparaison
FH II (2001-2006/2005-2012), FH16 II (2004-2006)	3870 645 170	Valeo 645170

Commodo de colonne de direction

Fonction commutation	laver, essuyer, intervalle d'essuyage, ordinateur de bord
Tension	24 V
Raccord	12
Longueur	333 mm

Montage	N° de commande	N° de comparaison
FH II (2001-2006/2006-2009), FH16 II (2003-2004)	1325 027 304	Volvo 20553738

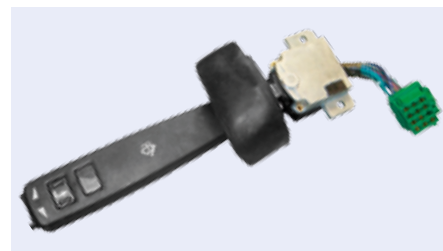

Commodo de colonne de direction

Fonction commutation	laver, essuyer, intervalle d'essuyage, ordinateur de bord
Tension	24 V
Raccord	12
Longueur	333 mm

Montage	N° de commande	N° de comparaison
FH II (2002-2009), FH16 II (2004-2006)	6170 553 741	Volvo 20553740

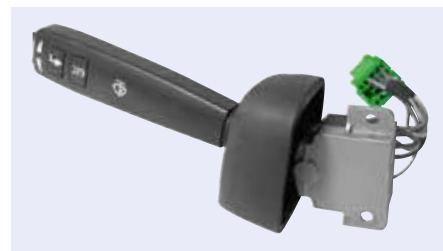

Interrupteur pour l'éclairage principal

Tension	24 V
Raccord	6

Montage	N° de commande	N° de comparaison
FH II (-2005), FH16 II (-2006/2007-)	6170 002 746	Volvo 20569981





Démarrreur

Tension	24 V
Puissance	6,6 kW
Modèle	rotation dans le sens des aiguilles d'une montre
Dents de pignon	12
Bride	3 trous

Montage	N° de commande	N° de comparaison
FH II (2001-2006/2006-2007)	7063 000 224	Bosch 0 986 018 090



1

EH



Démarrreur en recharge

Tension	24 V
Puissance	6,6 kW
Modèle	rotation dans le sens des aiguilles d'une montre
Dents de pignon	12
Bride	3 trous

Montage	N° de commande	N° de comparaison
FH II (2001-2006/2006-2007)	0737 108 001	HELLA 8EA 737 108-021



Démarrreur

Tension	24 V
Puissance	6 kW
Modèle	rotation dans le sens des aiguilles d'une montre
Dents de pignon	12
Bride	3 trous

Montage	N° de commande	N° de comparaison
FH II (2005-2006/2009-/2012-2013)	0738 258 381	Prestolite M90R3547SE



Démarrreur

Tension	24 V
Puissance	6,6 kW
Modèle	rotation dans le sens des aiguilles d'une montre
Dents de pignon	12
Bride	3 trous

Montage	N° de commande	N° de comparaison
FH II (2002-2005)	5240 860 511	Prestolite 860511GB





Démarrreur

Tension	24 V
Puissance	7,5 kW
Modèle	rotation dans le sens des aiguilles d'une montre
Dents de pignon	12
Bride	3 trous

Montage	N° de commande	N° de comparaison
FH II (2006-2013), FH16 II (2004-2006)	5240 053 509	Prestolite M105R3509SE



Alternateur

Tension	24 V
Courant de charge	80 A
Modèle	sans poulie
Bride	2 trous

Montage	N° de commande	N° de comparaison
FH II (-2005), FH16 III (2012-), FH16 II (2003-/2005-/2009-)	7063 000 113	Bosch 0 986 039 260



Alternateur en rechange

Tension	24 V
Courant de charge	55 A
Modèle	avec branchement pour compte-tours
Bride	2 trous

Montage	N° de commande	N° de comparaison
FH II (-2004), FH16 III (2012-), FH16 II (2003-/2007-/2009-)	0732 874 001	HELLA 8EL 732 874-001



Alternateur en rechange

Tension	24 V
Courant de charge	80 A
Modèle	avec branchement pour compte-tours
Bride	2 trous

Montage	N° de commande	N° de comparaison
FH II (-2005), FH16 III (2012-), FH16 II (2003-/2009-)	0732 690 001	HELLA 8EL 732 690-001





Alternateur en rechange

Tension 24 V
 Courant de charge 110 A
 Modèle avec branchement pour compte-tours
 Bride 2 trous

Montage	N° de commande	N° de comparaison
FH II (2005-2013)	0738 211 611	HELLA 8EL 738 211-611



Alternateur

Tension 24 V
 Courant de charge 80 A
 Modèle rotation dans le sens des aiguilles d'une montre, avec poulie
 Bride 2 trous
 Ø du boîtier 154 mm

(Similaire à la représentation)

Montage	N° de commande	N° de comparaison
FH II (2002-2007/2009-), FH16 III (2012-), FH16 II (2003-/2009-)	5240 861 274	Prestolite 861274GB



Alternateur

Tension 24 V
 Courant de charge 80 A
 Modèle rotation dans le sens des aiguilles d'une montre, sans poulie
 Bride 2 trous
 Ø du boîtier 157 mm

Montage	N° de commande	N° de comparaison
FH III (2016-), FH II (-2005), FH16 II (2003-/2005-/2009-)	5240 860 551	Prestolite 860551



Alternateur

Tension 24 V
 Courant de charge 110 A
 Modèle rotation dans le sens des aiguilles d'une montre, avec poulie
 Bride 2 trous
 Ø du boîtier 154 mm

Montage	N° de commande	N° de comparaison
FH II (2005-2012)	9859 838 871	Prestolite 860804GB





Alternateur

Tension	24 V
Courant de charge	120 A
Modèle	sans poulie
Bride	2 trous
∅ du boîtier	147 mm

Montage	N° de commande	N° de comparaison
FH II (2006-2013), FH16 II (2006-)	5240 473 110	Prestolite AVi147J3110HD



Alternateur en recharge

Tension	24 V
Courant de charge	80 A
Modèle	avec poulie
Bride	2 trous

Montage	N° de commande	N° de comparaison
FH II (2006-2013), FH16 II (2004-2006)	3856 047 440	Bosch 0 986 047 440





Siège conducteur 6860/875 NTS

réglage automatique du poids avec raccordement au système d'air comprimé du véhicule avec 7,5 bars permanents min., système de ceinture de sécurité 3 points intégré, déflecteur de ceinture supérieur réglable, réglage en hauteur avec fonction mémoire, réglage du dossier, adaptation épaules, réglage d'inclinaison et horizontal, amortisseur de vibrations verticales réglable, suspension horizontale activable/désactivable, réglage de la profondeur du coussin d'assise, système pneumatique intégré (IPS) d'adaptation individuelle du dossier aux contours du corps (appui lombaire et appuis latéraux réglables), descente rapide, revêtement de siège anthracite/gris avec bandes fines argentées, avec prééquipement pour levier de sélecteur I-Shift sur le siège

Suspension pneumatique
Largeur de trace 216 mm

Utilisation interdite dans les véhicules équipés d'airbags, prétensionneurs et capteurs de bouclage de ceinture.

Les accoudoirs doivent être commandés séparément !

(Similaire à la représentation)



Montage	Modèle	N° de commande
FH	standard, commande à gauche	9368 971 101
FH	confort, commande à gauche, avec fonction de siège climatisé	9368 972 101

Accessoires

Description	N° de commande
Accoudoir, confort avec garnissage tissu, gauche	9360 707 413
Accoudoir, confort avec garnissage tissu, droite	9360 707 313
Accoudoir, standard, gauche	9369 296 511
Accoudoir, standard, droite	9369 296 521
Valve pour réglage en hauteur	9369 284 744
Valve pour le réglage du siège, gauche	9362 907 302
Unité de réglage, amortisseur de gauche	9362 952 742
Unité de réglage, hauteur, à gauche	9362 952 744
Coussin pneumatique, avec accessoires	9369 887 219
Amortisseur, œil/œil, réglable	9369 888 908
Réglage d'inclinaison	9369 295 278
Patin pour coussin de siège	9360 051 605



Tablette de rangement avec tapis antidérapant

Montage milieu
Matériau contreplaqué peuplier à revêtement
Couleur noir

Montage	N° de commande
FH II (2002-)	1002 010 407



Tablette de rangement avec tapis antidérapant

Montage milieu
Matériau contreplaqué peuplier à revêtement
Couleur noir

Montage	N° de commande
FH II (2002-/2008-)	1002 010 409





Tablette de rangement avec tapis antidérapant

Montage milieu
Matériau contreplaqué peuplier à revêtement
Couleur finition en bois de racine

Montage	N° de commande
FH II (2002-/2008-)	1002 010 410



Tablette de rangement avec tapis antidérapant

Montage milieu
Matériau contreplaqué peuplier à revêtement
Couleur finition en bois de racine

Montage	N° de commande
FH II (2002-)	1002 010 408



Tablette de rangement avec tapis antidérapant

avec logement pour le système de navigation

Montage milieu
Matériau contreplaqué peuplier à revêtement
Couleur noir

Montage	N° de commande
FH II (2002-)	1002 010 411



Tablette de rangement avec tapis antidérapant

Montage milieu
Matériau contreplaqué peuplier à revêtement
Couleur noir

Montage	N° de commande
FH II (2008-)	1002 010 426



Tablette de rangement avec tapis antidérapant

Montage milieu
Matériau contreplaqué peuplier à revêtement
Couleur finition en bois de racine

Montage	N° de commande
FH II (2002-)	1002 010 412





Tablette de rangement avec tapis antidérapant

Montage au centre, en bas
Matériau contreplaqué peuplier à revêtement

Cette illustration correspond à la référence 1002 010 413

Montage	Couleur	N° de commande
FH II (2002-)	noir	1002 010 413
FH II (2002-)	finition en bois de racine	1002 010 414



Tablette de rangement avec tapis antidérapant

Montage milieu
Matériau contreplaqué peuplier à revêtement
Couleur finition en bois de racine

Montage	N° de commande
FH II (2008-)	1002 010 427



Tablette de rangement

Montage milieu
Matériau contreplaqué peuplier à revêtement
Couleur noir

Montage	N° de commande
FH III (2013-)	1002 010 430

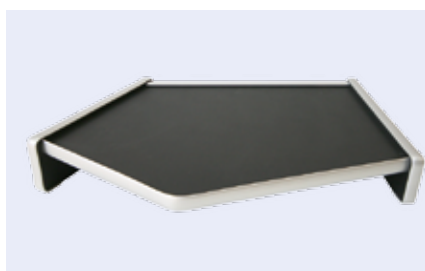

Tablette de rangement Format XXL

Montage milieu
Matériau contreplaqué peuplier à revêtement
Couleur noir

Montage	N° de commande
FH II (2008-)	1002 010 428



Tablette de rangement au format XXL

Montage milieu
Matériau contreplaqué peuplier à revêtement
Couleur noir

Montage	N° de commande
FH III (2013-)	1002 010 431

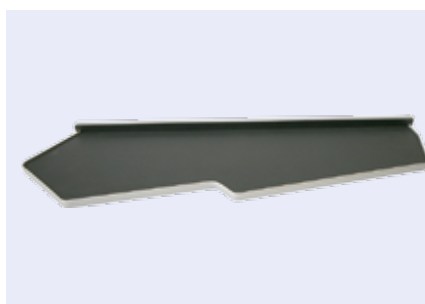

Moteur d'essuie-glace

Tension 24 V



Montage	N° de commande	N° de comparaison
FH II (2002-)	1492 044 287	Volvo 20442878



Essuie-glace

Livraison
avec 3 adaptateurs

(Similaire à la représentation)



Montage	Longueur	Modèle	N° de commande	N° de comparaison
FH III (2013-), FH16 III (2013-)	700 mm	avec raccord enfichable	7257 132 703	SWF 132.703
FH III (2013-), FH16 III (2013-)	700 mm	avec lampe de poche à LED intégrée	7257 132 705	SWF 132.705
FH II (2002-)	650 mm	avec raccord enfichable et raccord à visser	7257 002 100	SWF 132.652



Essuie-glace

Longueur 700 mm

Cette illustration correspond à la référence 7920 132 705

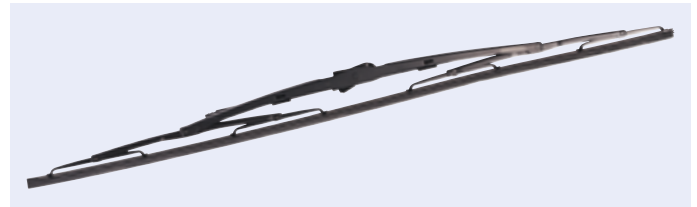

Montage	Modèle	N° de commande	N° de comparaison
FH III (2013-), FH16 III (2013-)	avec raccord enfichable	7920 132 703	SWF 132.703
FH III (2013-), FH16 III (2013-)	avec raccord enfichable, avec lampe de poche à LED intégrée	7920 132 705	SWF 132.705



Essuie-glace Viscoflex

Longueur 650 mm
Modèle avec contact d'usure et spoiler intégrés
Contenu 1 pièce

Montage	N° de commande	N° de comparaison
FH II (2002-), FH16 II (2002-)	7920 133 652	SWF 133.652



Défecteur pour vitres latérales

Montage	N° de commande
FH II, FH16 II	1002 010 017



Lève-vitre

Modèle électrique avec moteur

Cette illustration correspond à la référence 3870 050 963

Montage	Côté de montage	N° de commande
FH II (2002-2013), FH16 II (2002-2006)	gauche	6170 003 481
FH II (2006-2013), FH16 II (2002-2006)	droite	3870 050 963

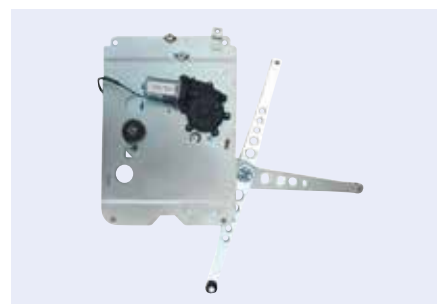

Ventilateur d'habitacle avec boîtier

Montage	N° de commande	N° de comparaison
FH II (2002-2013)	0009 157 532	HELLA 8EW 009 157-531



Ventilateur d'habitacle

Tension 24 V
Puissance 120 W
Longueur 330 mm
Largeur 138 mm

Montage	N° de commande	N° de comparaison
FH II (2002-2013)	0009 157 531	Dasis 740550N



Évaporateur pour climatisation

Modèle sans détendeur
Longueur x largeur x profondeur 307 x 199 x 40 mm

Cette illustration correspond à la référence 0351 330 121

Montage	N° de commande	N° de comparaison
FH II (2007-2013)	0351 331 471	HELLA 8FV 351 331-471
FH II (2002-2009)	0351 330 121	HELLA 8FV 351 330-121

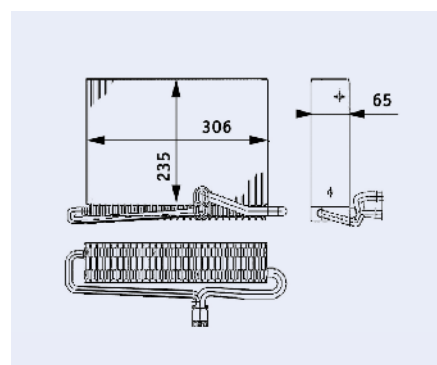



Échangeur thermique pour chauffage d'habitacle

Longueur 382 mm
Largeur 189 mm
Hauteur 40 mm

Montage	N° de commande	N° de comparaison
FH II (2002-2019)	0351 312 591	HELLA 8FH 351 312-591



Échangeur thermique pour chauffage d'habitacle

Montage	N° de commande	N° de comparaison
FH II (2002-2004)	3880 229 005	Dasis 229005N

Échangeur thermique pour chauffage d'habitacle

Montage	N° de commande	N° de comparaison
FH II (2007-2013)	3748 073 648	Volvo 21062377



Compresseur de climatisation

Modèle avec poulie
∅ de la poulie de la courroie 176 mm
Nombre d'ailettes 8
Tension 24 V

Montage	N° de commande	N° de comparaison
FH III (2013-), FH II (2006-2013)	0351 135 081	HELLA 8FK 351 135-081



Condenseur pour climatisation

Livraison
sans déshydrateur

Montage	N° de commande	N° de comparaison
FH16 II (2003-)	9100 282 004	Dasis 282004N

Amortisseur de cabine

Modèle pression d'huile, système à double tube

Cette illustration correspond à la référence 9200 312 694



Montage	Fixation	N° de commande	N° de comparaison
FH II (2002-2013)	œil/tige	1550 128 024	Volvo 21111932
FH II (2002-2013)	œil/œil	9200 312 694	Sachs 312694
FH II (2002-2013), FH16 II (2002-2006)	œil/œil	6170 003 617	Volvo 20889134
FH16 II (2002-)	œil/œil	6171 629 722	Sachs 290 491

Amortisseur de cabine avec soufflet

(Similaire à la représentation)

Montage	N° de commande	N° de comparaison
FH II (2002-2013)	1325 089 138	Volvo 20889138



Amortisseur de cabine

Montage arrière
Fixation œil/œil

Montage	N° de commande	N° de comparaison
FH II (2006-2013)	1325 068 663	Volvo 21168663



Amortisseur de cabine

Fixation œil/œil

Montage	N° de commande	N° de comparaison
FH16 II (2003-)	6171 629 719	Volvo 1629719 Volvo 1629724 Volvo 3172984



Pompe de basculement de cabine

Modèle hydraulique

Cette illustration correspond à la référence 6170 005 259

Montage	N° de commande	N° de comparaison
FH II (2002-2013), FH16 II (2004-2006)	6170 005 259	Volvo 20917278
FH II (2002-2012)	6170 917 279	Volvo 20455262



Vérin de basculement de cabine

Cette illustration correspond à la référence 6170 922 303

Montage	N° de commande	N° de comparaison
FH II (2002-2013)	6170 922 303	Volvo 20922303 Volvo 3198842
FH II (2002-2013), FH16 II (2004-2006)	6170 002 230	Volvo 20922303



Palier pour cabine

Montage à l'avant
 Ø extérieur 56/90 mm
 Ø intérieur 16 mm
 Épaisseur 70 mm

Montage	N° de commande	N° de comparaison
FH II (2002-2013), FH16 II (2004-2006)	6171 700 000	Volvo 20390840



Amortisseur de vibrations pour suspension de cabine

Modèle pression d'huile, système à double tube
 Fixation tige/œil
 Longueur 246/356 mm
 Largeur 67 mm
 Ø 14 mm

Montage	N° de commande	N° de comparaison
FH II (2002-2013)	6173 198 836	Volvo 3092136 Volvo 3198836



WABCO

Valve de nivellement pour la suspension de la cabine du conducteur

boîtier en plastique avec M10 x 1

Modèle avec levier

Cette illustration correspond à la référence 0310 070 030

Montage	Montage	N° de commande	N° de comparaison
FH II (2002-2013)	à l'avant	0310 070 190	WABCO 464 007 019 0
FH II (2002-2013)	arrière	0310 070 030	WABCO 464 007 003 0



Vérin à gaz pour capot avant

Montage	N° de commande	N° de comparaison
FH II (2006-2013), FH16 II (2004-2006)	6172 037 934	Volvo 20379348

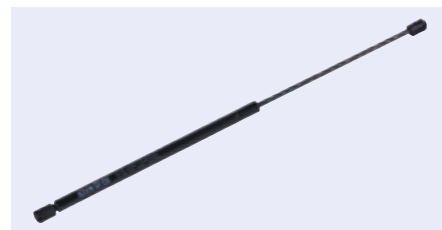

1

EH

Vérin à gaz pour caisses de rangement

Montage	N° de commande	N° de comparaison
FH III (2013-), FH II (2006-2013)	2881 008 621	Stabilus 578621





FM/FMX

Moteur et périphériques.....	72–81
Transmission	82–85
Suspension et amortissement	86–88
Essieu et direction	89–102
Système de freinage.....	103–105
Air comprimé	106–116
Électricité	117–123
Cabine	124–129



Radiateur

Longueur 900 mm
 Largeur 699 mm
 Profondeur 48 mm

Livraison
 avec accessoires

Montage	N° de commande	N° de comparaison
FM II (2002-2013)	2860 065 466	HELLA 8MK 376 775-001



Pales de ventilateur

Nombre de pales 11
 Ø 680 mm

Montage	N° de commande	N° de comparaison
FM III (2013-), FM II (2006-2013)	0376 907 011	HELLA 8MV 376 907-011



Pompe à eau

Ø de l'impulseur 130 mm

Livraison
 avec joints

Cette illustration correspond à la référence 9150 000 915

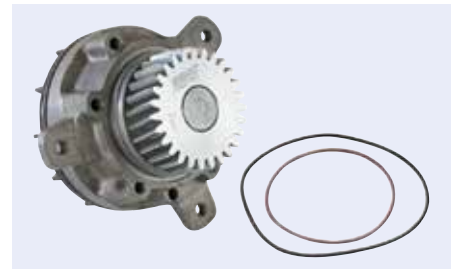

Montage	Nombre de pales	N° de commande	N° de comparaison
FM II (2002-2006)	12	9150 000 915	Volvo 20734268
FM III (2013-), FM II (2005-), FMX II (2013-), FMX I (2010-)	16	9150 000 908	Volvo 20744939
FM III (2013-), FM II (2009-2013), FMX I (2010-)	16	9070 048 716	Volvo 20920065

Pompe à eau

Modèle électromagnétique
 Nombre de pales 16
 Ø de l'impulseur 130 mm

Cette illustration correspond à la référence 9071 219 090

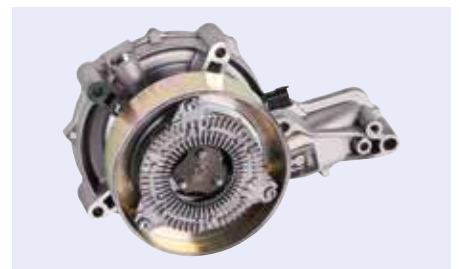

Montage	Ø de la poulie de la courroie	N° de commande	N° de comparaison
FM III (2013-), FM II (2009-2013), FMX I (2010-)	147 mm	3007 191 027	Volvo 2201204
FM II (2009-2013), FMX I (2010-)	155 mm	9071 219 090	Volvo 21960479



Thermostat pour liquide de refroidissement

Température d'ouverture 82 °C

Livraison
avec joint

Cette illustration correspond à la référence 1602 900 003

Montage	N° de commande	N° de comparaison
FM III (2013-), FM II (2002-2013)	1602 900 005	Volvo 21412639
FM II (2003-2007)	1602 900 003	Volvo 1676306



2

FM/FMX



Filtre à huile

Hauteur 260 mm

Cette illustration correspond à la référence 9021 110 200

Montage	∅ extérieur	N° de commande	N° de comparaison
FM III (2013-), FM II (2002-2013)	104 mm	9021 110 200	Hengst H200WN01 MANN WP 11 102/3 Knecht/Mahle OC 121
FM III (2013-), FM II (2002-2013), FMX I (2010-)	108 mm	9021 110 227	Hengst H200W40 MANN W 11 102/27
FM III (2013-), FM II (2002-2013)	108 mm	9025 540 040	Hengst H200W10 MANN W 11 102/36 Knecht/Mahle OC 121



Filtre à huile

Cette illustration correspond à la référence 9750 104 335

Montage	∅ extérieur	Hauteur	N° de commande	N° de comparaison
FM III (2013-), FM II (2002-2013), FMX I (2010-), FMX II (2013-)	110 mm	260 mm	9750 104 335	Hengst H200WN01
FM III (2013-), FM II (2002-2013), FMX I (2010-), FMX II (2013-)	108 mm	260 mm	9750 104 332	Hengst H200W40
FM III (2013-), FM II (2002-2013)	108 mm	260 mm	9750 104 329	Hengst H200W10
FM II (2006-2013)	95 mm	86 mm	9750 104 139	Hengst H10W22



Filtre à gazole

Modèle de filtre filtre vissé

pas résistant aux EMHV



Cette illustration correspond à la référence 9020 111 021

Montage	Ø extérieur	Hauteur	Filetage	N° de commande	N° de comparaison
FM III (2013-), FM II (2006-2013), FMX II (2013-), FMX I (2010-)	111 mm	160,5 mm	1-14 UNS	9020 104 487	Hengst H328WK MANN WK 11 001 x
FM III (2013-), FM II (2006-2011), FMX II (2013-), FMX I (2010-)	108 mm	128 mm	1-14 UNS	9020 000 392	Hengst H392WK
FM II (2002-2009)	104 mm	262,5 mm	M32 x 1,5	9020 111 021	Hengst H200WDK MANN WDK 11 102/9 Knecht/Mahle KC 251
FM II (2002-2009), FMX I (2010-)	93 mm	141 mm	1-14 UNS	9020 104 478	Hengst H700WK



Filtre à gazole

Modèle de filtre filtre vissé



Cette illustration correspond à la référence 9750 104 333

Montage	Ø extérieur	Hauteur	Filetage	N° de commande	N° de comparaison
FM III (2013-), FM II (2006-2013), FMX I (2010-)	111 mm	157,5 mm	M20 x 1,5	9750 104 487	Hengst H328WK
FM III (2013-), FM II (2006-2011), FMX II (2013-), FMX I (2010-)	108 mm	128 mm	1-14 UNS	9750 000 392	Hengst H392WK
FM II (2002-2009), FMX I (2010-)	108 mm	262,5 mm	M32 x 1,5	9750 104 334	Hengst H200WDK01
FM II (2006-2008)	107,5 mm	127,5 mm	1-14 UNS	9750 104 482	Hengst H7062WK30
FM II (2002-2009), FMX I (2010-)	104 mm	262,5 mm	M32 x 1,5	9750 104 333	Hengst H200WDK
FM II (2002-2009), FMX I (2010-)	93 mm	141 mm	1-14 UNS	9750 104 478	Hengst H700WK



Filtre à air

Modèle de filtre cartouche filtrante



Cette illustration correspond à la référence 9022 563 100

Montage	∅ extérieur	Hauteur	N° de commande	N° de comparaison
FM II (2002-2013), FMX I (2010-)	303 mm	411 mm	9022 563 100	Hengst E496L01 MANN C 31 1345/1 Knecht/Mahle LX 1587
FM II (2006), FMX I (2010-)	332 mm	412 mm	9020 341 500	Hengst E420L Knecht/Mahle LX 1281 MANN C 34 1500/1



Filtre à air

Modèle de filtre cartouche filtrante



Cette illustration correspond à la référence 1392 049 601

Montage	∅ extérieur	Hauteur	N° de commande	N° de comparaison
FM III (2013-), FM II (2005-), FMX I (2010-)	332 mm	412 mm	9750 104 572	Hengst E420L
FM II (2002-2006)	303 mm	411 mm	1392 049 601	Hengst E496L01
FM II (2002-2013), FMX I (2010-)	168 mm	441 mm	9750 103 652	Hengst E496LS



Filtre habitacle

Longueur 209 mm
Largeur 209 mm
Hauteur 52,5 mm

Montage	N° de commande	N° de comparaison
FM III (2013-), FM II (2002-2013), FMX	9020 002 184	Hengst E947LI MANN CU 2184 Knecht/Mahle LA 148





Filtre habitacle

Longueur 209 mm
Largeur 209 mm
Hauteur 52,5 mm

Cette illustration correspond à la référence 9750 104 054

Montage	N° de commande	N° de comparaison
FM III (2013-), FM II (2002-2013), FMX I (2010-)	9750 104 055	Hengst E947LI
FM II (2002-2013), FMX I (2010-)	9750 104 054	Hengst E947LC



Filtre à air secondaire

Cette illustration correspond à la référence 9750 103 652

Montage	∅ extérieur	∅ intérieur	Hauteur	N° de commande	N° de comparaison
FM II (2005-), FMX I (2010-)	202,5 mm	170 mm	448 mm	9750 103 581	Hengst E420LS
FM II (2002-2013), FMX I (2010-)	168 mm	134 mm	441 mm	9750 103 652	Hengst E496LS



Filtre à urée

∅ extérieur 65,5 mm
Hauteur 98,7 mm

Montage	N° de commande	N° de comparaison
FM II (2006-2013), FMX I (2010-)	9750 103 023	Hengst E100U D160



Filtre hydraulique

∅ extérieur 58 mm

Cette illustration correspond à la référence 9025 503 090

Montage	Hauteur	N° de commande	N° de comparaison
FM II (2004-2013), FMX I (2010-)	149 mm	9020 103 841	Hengst E70H MANN H 623
FM II (2002-2013), FMX I (2010-)	100,5 mm	9025 503 090	Hengst E10H02 MANN H 601/4 Knecht/Mahle HX 15





Filtre hydraulique pour boîte automatique



Cette illustration correspond à la référence 9750 103 382

Montage	∅ extérieur	Hauteur	N° de commande	N° de comparaison
FM III (2013-), FM II (2005-), FMX II (2013-), FMX I (2010-)	94 mm	240 mm	9750 104 293	Hengst H18W11
FM III (2013-), FM II (2002-2013)	65 mm	151 mm	9750 103 382	Hengst E28H D174
FM III (2013-), FM II (2006-2013)	65 mm	151 mm	9750 103 384	Hengst E28H D203
FM II (2006-2013)	65 mm	151 mm	9750 103 383	Hengst E28H D175



Vase d'expansion

Couleur blanc
Contenance 7,5 l
Longueur x largeur x hauteur 560 x 290 x 180 mm

Montage	N° de commande	N° de comparaison
FM II (2002-2006)	1221 900 221	HELLA 8MA 376 731-001



Filtre à liquide de refroidissement

∅ extérieur 96,5 mm
Hauteur 147 mm

Montage	N° de commande	N° de comparaison
FM II (2002-2006), FMX II (2013-), FMX I (2010-)	9750 104 409	Hengst H28WF





Silencieux central/arrière



Cette illustration correspond à la référence 8725 707 221

Description	Montage	Norme	Longueur	N° de commande	N° de comparaison
Silencieux (SCR, CAT)	FM II (2009-2013), FM I (2005-)	Euro 5	625 mm	4260 080 393	Dinex 80393
Silencieux	FM II (2006-2013), FM12 (-2006), FM9 (2002-2006)	Euro 3	675 mm	8000 000 117	Dinex 80401
Silencieux central	FM II (2006-2013), FM9 (2002-2006)	Euro 3	680 mm	8725 707 221	Dinex 80404
Silencieux central	FM II (2005-), FM12 (2002-2006), FM9 (2002-2006)	Euro 3	1630 mm	8700 284 480	Dinex 80454
Silencieux central (SCR, CAT)	FM II (2006-2013), FM I (-2005)	Euro 5	625 mm	4260 080 390	Dinex 80390
Silencieux central/arrière	FM II (2006-2013), FM12 (-2006), FM9 (2002-2006)	Euro 3	680 mm	4260 080 458	Dinex 80458
Silencieux central/arrière	FM II (2006-2010), FM12 (2002-2005), FM9 (2002-2005)	Euro 3	340 mm	4260 080 452	Dinex 80452
Silencieux central/arrière	FM II (2009), FM12 (-2006), FM9 (2002-2006)	Euro 3	680 mm	8725 707 272	Dinex 80403



Silencieux arrière



Cette illustration correspond à la référence 8000 000 119

Description	Montage	Norme	Longueur	N° de commande	N° de comparaison
Silencieux arrière	FM II (2006-2013), FM12 (-2006), FM9 (2002-2006)	Euro 5		4260 082 611	Dinex 82611
Silencieux arrière	FM II (2006-2013), FM12 (2002-2006), FM9 (2002-2006), FM7 (-2007)	Euro 4/5	660 mm	8700 284 490	Dinex 81722
Silencieux arrière	FM II (2006-2013), FM12 (2002-2006), FM9 (2002-2006)	Euro 5	710 mm	6173 183 953	Dinex 81718
Silencieux arrière	FM II (2006-2013), FM12 (2002-2006), FM9 (2002-2006)	Euro 5	745 mm	8000 000 119	Dinex 80405
Silencieux arrière	FM12 (2002-2006)	Euro 2/3	725 mm	8000 000 118	Dinex 80402



Tuyau d'échappement/tuyau flexible



Cette illustration correspond à la référence 4260 082 210

Description	Montage	Norme	Longueur	N° de commande	N° de comparaison
Tuyau avant	FM II (2006-2013)	Euro 4/5	397 mm	4260 082 210	Dinex 82210
Tuyau avant	FM II (2002-2006), FM12 (-2006), FM9 (2002-2006)	Euro 4	150 mm	8725 707 187	Dinex 81134
Tuyau avant	FM II (2006-2013), FM12 (-2006), FM9 (2002-2006)	Euro 5	410 mm	8000 000 148	Dinex 81132
Tuyau avant	FM II (2006-2013), FM9 (2002-2006)	Euro 3	276 mm	4260 082 142	Dinex 82142
Tuyau d'échappement	FM12 (-2006), FM9 (2002-2006)	Euro 3		8725 812 420	Dinex 81136
Tuyau d'échappement	FM II (2006-2013), FM12 (2002-2006), FM9 (2002-2006)	Euro 3	292,5 mm	4260 082 143	Dinex 82143
Tuyau d'échappement	FM II (2006-2013), FM12 (2002-2006), FM9 (2002-2006)	Euro 3	1403 mm	4260 081 680	Dinex 81680
Tuyau d'échappement	FM II (2006-2013), FM12 (2002-2006), FM9 (2002-2006)	Euro 3	853 mm	6170 443 348	Dinex 81717
Tuyau d'échappement	FM II (2006-2013), FM12 (-2006), FM9 (2002-2006)	Euro 5	350 mm	8730 154 456	Dinex 81730
Tuyau d'échappement	FM12 (2001-2005)	Euro 3		8000 000 133	Dinex 80771
Tuyau d'échappement	FM II (2006-2013), FM12 (2001-2006), FM9 (2002-2006)	Euro 3/5	94 mm	8725 707 217	Dinex 80780
Tuyau d'échappement	FM II (2006-2011), FM12 (-2005), FM9 (2002-2006)	Euro 5	905 mm	8700 817 190	Dinex 81719
Tuyau d'échappement	FM II (2006-2013), FM12 (2002-2005), FM9 (2002-2005)	Euro 5	900 mm	8000 000 132	Dinex 80770
Tuyau d'échappement	FM II (2006-2013)	Euro 4/5	1269 mm	4260 081 733	Dinex 81733
Tuyau d'échappement	FM II (2006-2013)	Euro 4/5	781 mm	4260 081 729	Dinex 81729
Tuyau d'échappement	FM12 (2002-2006)	Euro 3	410 mm	8725 707 212	Dinex 80766
Tuyau flexible	FM II (2006-2013), FM12 (-2006), FM9 (2002-2006)	Euro 5	340 mm	8000 000 149	Dinex 82140
Tuyau flexible	FM II (2006-2013), FM12 (2002-2006), FM9 (2002-2006)	Euro 5	143 mm	4260 081 728	Dinex 81728
Tuyau flexible	FM II (2006-2013), FM9 (2002-2006)	Euro 5	160 mm	8725 807 780	Dinex 80778



Pièces de fixation/accessoires



Cette illustration correspond à la référence 8000 000 946

Description	Montage	N° de commande	N° de comparaison
Anneau de maintien	FM II (2006-2013), FM12 (-2006), FM9 (2002-2006)	4262 050 617	Dinex 80940
Anneau de maintien	FM II (2006-2013), FM12 (-2006), FM9 (2002-2006)	4260 080 803	Dinex 80803
Bague d'étanchéité	FM II (2006-2013), FM9 (2002-2006)	8000 000 139	Dinex 80920
Bouclier thermique	FM II (2006-2013), FM12 (-2006), FM9 (2002-2006)	8730 102 099	Dinex 80895
Collier pour tuyau	FM12 (-2006), FM9 (2002-2006)	2127 001 149	Dinex 99903
Collier pour tuyau	FM II (2010-2011)	8700 939 348	Dinex 99108
Pièce de serrage	FM9 (2002-2004)	8000 000 946	Dinex 80910
Pièce de serrage	FM II (2006-2013), FM12 (-2006), FM9 (2002-2006)	4260 080 921	Dinex 80921
Pièce de serrage	FM II (2006-2013), FM12 (-2006), FM9 (2002-2006)	9990 000 282	Dinex 99328
Pièce de serrage	FM II (2006-2013), FM12 (-2006), FM9 (2002-2006)	8000 000 144	Dinex 80927
Pièce de serrage	FM II (2007-2013)	4260 080 918	Dinex 80918
Ruban de serrage	FM II (2006-2013), FM12 (-2006), FM9 (2002-2006)	8000 000 142	Dinex 80924
Ruban de serrage	FM II (2006-2013), FM12 (-2006), FM9 (2002-2006)	8000 000 141	Dinex 80923
Ruban de serrage	FM II (2006-2013), FM9 (2002-2006)	8700 064 891	Dinex 64891
Support	FM II (2006-2013), FM9 (2002-2006)	4260 080 928	Dinex 80928

Réservoir à carburant

Matériau aluminium

(Similaire à la représentation)

Montage	Volume	N° de commande	N° de comparaison
FM III (2013-), FM II (2002-2013)	170 l	9666 002 214	Volvo 20503502
FM III (2013-), FM II (2002-2013)	210 l	9666 002 215	Volvo 20503503
FM II (2002-2013)	330 l	8730 024 640	Volvo 21968574
FM III (2013-), FM II (2002-2013)	405 l	9666 002 259	Volvo 20503505
FM III (2013-), FM II (2002-2013)	450 l	9666 002 239	Volvo 20503506
FM III (2013-), FM II (2002-2013)	490 l	9666 002 217	Volvo 20503507
FM III (2013-), FM II (2002-2013)	530 l	9666 002 218	Volvo 20503508
FM III (2013-), FM II (2002-2013)	570 l	9666 002 219	Volvo 20503509
FM III (2013-), FM II (2002-2013)	610 l	9666 002 238	Volvo 20503510
FM III (2013-), FM II (2002-2013)	650 l	9666 002 220	Volvo 20503511
FM III (2013-), FM II (2002-2013)	710 l	5324 002 221	Volvo 20503514



Ruban de serrage pour réservoir de carburant

Cette illustration correspond à la référence 1325 030 641



Montage	Longueur	Largeur	N° de commande	N° de comparaison
FM III (2013-), FM II (2002-2009), FMX	10000 mm	80 mm	6170 003 048	Volvo 1075220
FM II (2002-2013)	1640 mm	75 mm	1325 030 641	Volvo 20730641

Volant-moteur

Montage	N° de commande	N° de comparaison
FM III (2013-), FM II (2002-2013)	1325 084 666	Volvo 21184666



Vis de fixation pour volant moteur

Filetage extérieur M16 x 1,5
Dimension de clé 19 mm

Pour une longueur de vis sous la tête de 82 mm

Montage	N° de commande	N° de comparaison
FM III (2013-), FM II (2006-2013)	6001 344 746	Volvo 21344746



Jauge à carburant pour réserve de carburant

Modèle électrique
Tension 24 V

Domaine d'utilisation
véhicules avec indicateur à levier

Cette illustration correspond à la référence 1325 001 228

Montage	Longueur	N° de commande	N° de comparaison
FM III (2013-), FM II (2002-2010), FMX	530 mm	1325 032 304	Volvo 20732304
FM II (2002-2004)	634 mm	6172 049 825	Volvo 20732302
FM II (2002-2004), FMX	640 mm	6172 122 860	Volvo 20732301
FM II (2002-2004), FMX	679 mm	6170 212 287	Volvo 20732309
FM II (2002-2004)	679 mm	1325 001 228	Volvo 20732301
FM III (2013-), FM II (2007-2013)	686 mm	6171 210 530	Volvo 21210530
FM II (2002-2013), FMX I (2010-)	687 mm	1325 000 909	Volvo 21100909



Bouchon de réservoir AdBlue®

Montage	N° de commande	N° de comparaison
FM III (2013-), FM II (2005-), FMX II (2013-), FMX I (2010-)	1129 235 593	Volvo 20926021

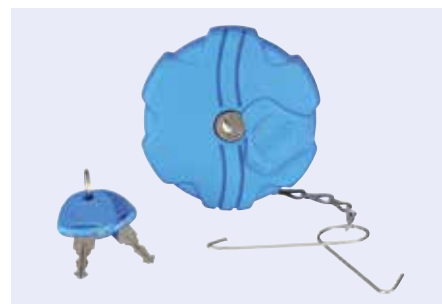



Cylindre émetteur d'embrayage

∅ de perçage 28,57 mm

Montage	N° de commande	N° de comparaison
FM III (2013-), FM II (2005-)	3500 001 941	FTE KG 28019.4.2



Vase d'expansion pour cylindre récepteur de transmission

Montage	N° de commande	N° de comparaison
FM II (2002-2012), FMX II (2013-), FMX I (2010-)	1325 293 013	Volvo 85104752



Kit d'embrayage en échange standard

∅ 430 mm

Cette illustration correspond à la référence 9735 003 318

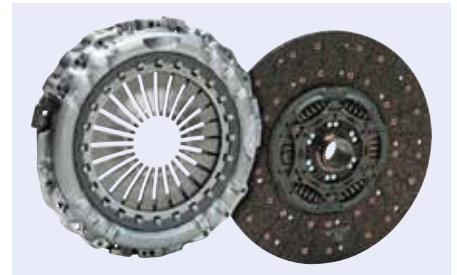

Montage	Livraison	N° de commande	N° de comparaison
FM III (2013-), FM II (2005-), FMX I (2010-)	sans butée de débrayage	9735 003 318	LuK 643 3318 09
FM III (2013-), FM II (2005-), FMX I (2010-)	sans butée de débrayage	9735 003 324	LuK 643 3324 09
FM II (2001-2005)		9735 003 216	LuK 643 3216 00
FM II (2005-)		9735 003 204	LuK 643 3204 00
FM III (2013-), FM II (2005-), FMX II (2013-), FMX I (2010-)		9735 003 319	LuK 643 3319 00
FM II (2005-)		9735 003 211	LuK 643 3211 00
FM III (2013-), FM II (2005-), FMX II (2013-)		9735 002 409	LuK 643 3424 09



Kit d'embrayage en échange standard

Modèle prémonté
 Nombre de dents 24
 ∅ 400 mm

Livraison
 avec butée de débrayage

(Similaire à la représentation)

Montage	N° de commande	N° de comparaison
FM II (2001-), FMX I (2010-)	8000 700 360	Sachs 3400 700 360





SACHS is a
brand of ZF



*Your business runs full speed ahead.
With SACHS clutches.*



Driving forces must work dependably. Without friction losses. Clutches from SACHS reliably apply the full vehicle power to the road. Economically, and at every speed. Kilometer for kilometer. That's because the components – tried and tested millions of times over – are designed for increasing loads. To ensure your business goes on and on.



Plaque d'accouplement en échange standard



Cette illustration correspond à la référence 9750 002 535

Montage	Paramètre	∅	N° de commande	N° de comparaison
FM II (2005-)	MFZ2/400X	400 mm	9273 034 135	Sachs 3483 034 135
FM II (2005-), FMX I (2010-)	MF430	430 mm	9750 002 535	Sachs 3482 000 553
FM III (2013-), FM II (2005-), FMX I (2010-)	MF430	430 mm	9750 002 539	Sachs 3482 000 552



Disque d'embrayage



Cette illustration correspond à la référence 9270 000 634

Montage	Nombre de dents	∅	N° de commande	N° de comparaison
FM III (2013-), FM II (2005-), FMX I (2010-)	24	380 mm	9270 001 216	Sachs 1878 001 216
FM II (2005-)	24	430 mm	9270 000 634	Sachs 1878 000 634
FM III (2013-), FMX II (2013-), FMX I (2010-)	24	430 mm	9278 007 046	Sachs 1878 007 046
FM II (2005-)	8	380 mm	9270 248 033	Sachs 1862 248 033
FMX I (2010-)	8	400 mm	9881 200 002	Sachs 1878 000 635



Disque d'embrayage

Nombre de dents 24
∅ 430 mm

(Similaire à la représentation)

Montage	N° de commande	N° de comparaison
FM II (2005-)	9736 000 610	LuK 343 0206 10





Butée d'embrayage à guide central

Paramètre PHIS-6/38

Montage	N° de commande	N° de comparaison
FM III (2013-), FM II (2005-), FMX II (2013-), FMX I (2010-)	9750 003 267	Sachs 6482 000 155



2
FM/FMX

Fourchette d'embrayage

Cette illustration correspond à la référence 1325 092 250

Montage	N° de commande	N° de comparaison
FM II (2005-), FMX I (2010-)	1325 092 250	Volvo 3192250
FM II (2005-)	6178 172 031	Volvo 8172031





Coussin pneumatique

Montage	Kit de fixation	Rep.	N° de commande	N° de comparaison
FM II (2002-2013)	1722 052 730	1	1788 660 601	Conti 6606 N P01
FM III (2013-), FM II (2002-2013)	1722 052 730	2	1700 036 416	Conti 6608 N P01
FM II (2002-2013)	1722 052 731	3	6170 554 760	Conti 6612 N P01
FM II (2002-2013)	1722 052 731	4	6170 554 762	Conti 6613 N P01
FM II (2002-2013)	1722 052 730	5	1788 660 701	Conti 6607 N P01
FM II (2002-2013)	1722 052 730	6	6170 582 206	Conti 6605 N P01
FM II (2002-2012) X-Low		7	1788 661 401	Conti 6614 N P01



Coussin pneumatique

Cette illustration correspond à la référence 1710 491 213

Montage	Kit de fixation	N° de commande	N° de comparaison
FM II (2002-2012) X-Low		1780 661 401	Conti 6614 N P01
FM II (2002-2013)	1722 052 731	1780 661 201	Conti 6612 N P01
FM	1722 052 743	1710 491 213	Conti 4912 N P13



Amortisseur

Modèle système à double tube
 Fixation oeil/oeil
 Raccord 1 16 x 100 mm

Cette illustration correspond à la référence 9200 001 285

Montage	Raccord 2	Longueur	N° de commande	N° de comparaison
FM II (2002-2013)	16 x 66 mm	450-715 mm	9200 001 285	Sachs 131 595
FM III (2013-), FM II (2002-2013)	20 x 50 mm	457-752 mm	9203 011 657	Sachs 311 657
FM III (2013-), FM II (2002-2013)	20 x 50 mm	498-833 mm	9205 616 133	Sachs 311 656





Amortisseur

Modèle hydraulique, système à double tube
Raccord 1 16 x 100 mm



Cette illustration correspond à la référence 9201 316 930

Montage	Fixation	Raccord 2	Longueur	N° de commande	N° de comparaison
FM II (2002-2006)	œil/œil	16 x 66 mm	450-715 mm	9201 315 950	Sachs 131 595
FM II (2002-2009)	œil/tige	16 x 81 mm	427-717 mm	9201 256 490	Sachs 125 649
FM II (2002-2013)	œil/œil	16 x 66 mm	443-713 mm	9201 316 940	Sachs 131 694
FM II (2002-2013)	œil/œil	20 x 50 mm	457-752 mm	9201 316 930	Sachs 311 657
FM III (2013-), FM II (2002-2013)	œil/œil	20 x 50 mm	498-833 mm	9201 316 950	Sachs 311 656



Ressort parabolique

Charge par essieu 8 t
Montage essieu avant
Largeur 100 mm



Cette illustration correspond à la référence 1009 658 000

Montage	Nombre de lames	Courbure	Épaisseur du paquet	Longueur avant	Longueur arrière	N° de commande	N° de comparaison
FM II (2002-2005)	2	118 mm	70 mm	990 mm	900 mm	1009 666 000	Volvo 257869
FM II (2002-2005)	3	130 mm	79 mm	795 mm	795 mm	1009 658 000	Volvo 257868

Ressort parabolique

Montage essieu avant
Largeur 100 mm



Cette illustration correspond à la référence 1009 658 000

Montage	Nombre de lames	Charge par essieu	Courbure	Épaisseur du paquet	Longueur avant	Longueur arrière	N° de commande	N° de comparaison
FM II (2002-2005)	2	8 t	118 mm	70 mm	990 mm	900 mm	1009 666 000	Volvo 257869
FM II (2005-2013)	2	8 t	124 mm	70 mm	990 mm	900 mm	2127 010 579	Volvo 257927
FM II (2002-2005)	3	8 t	130 mm	79 mm	795 mm	795 mm	1009 658 000	Volvo 257868
FM II (2005-2013)	3	8 t	126 mm	79 mm	795 mm	795 mm	1009 714 000	Volvo 257928
FM II (2005-2013)	3	9 t	118 mm	99 mm	990 mm	900 mm	1009 732 000	Volvo 257934

Ressort parabolique

Montage essieu arrière

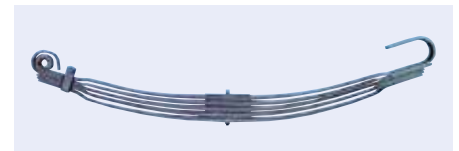

Cette illustration correspond à la référence 1009 671 000

Montage	Nombre de lames	Charge par essieu	Courbure	Épaisseur du paquet	Longueur avant	Longueur arrière	N° de commande	N° de comparaison
FM III (2013-), FM II (2002-2013)	2/1	13 t	127 mm	124 mm	907 mm	975 mm	6170 000 330	Volvo 257813
FM III (2013-), FM II (2002-2013)	5	10,5 t	148 mm	135 mm	840 mm	1015 mm	1009 671 000	Volvo 257848

Coussinet pour ressort à lames

Longueur 104,5 mm
 Ø extérieur 45 mm
 Filetage intérieur M36 x 3

Montage	N° de commande	N° de comparaison
FM III (2013-), FM II (2002-2013)	1500 900 500	Volvo 1504550



Douille de ressort

Longueur 110 mm
 Ø intérieur 24,5 mm

Cette illustration correspond à la référence 6180 945 984

Montage	Ø extérieur	N° de commande	N° de comparaison
FM II (2007-2013)	50,5 mm	6180 945 984	Volvo 20945984
FM II (2007-2013)	51,5 mm	6180 959 115	Volvo 20959115



Bride

Filetage M24 x 3
 Largeur intérieure 102 mm

Cette illustration correspond à la référence 1098 502 260

Montage	Forme	Longueur	N° de commande	N° de comparaison
FM II (2002-2013)	4	185 mm	1098 502 185	Volvo 3987324
FM II (2002-2013)	4	260 mm	1098 502 260	Volvo 20375242
FM III (2013-), FM II (2002-2013)	0	410 mm	6170 000 015	Volvo 20442796





Barre de direction

∅ de cône 28,6 mm

Cette illustration correspond à la référence 9070 001 029



Montage	Longueur	∅ de tuyau	N° de commande	N° de comparaison
FM II (2002-2013)	863 mm	52 mm	9070 001 029	Lemförder 37458 01
FM II (2005-), FMX I (2010-)	563 mm	46 mm	9070 337 978	Lemförder 37978 01



Barre de direction

Modèle réglable d'un seul côté
∅ de cône 28,6 mm

Livraison
avec accessoires

Cette illustration correspond à la référence 9052 677 901

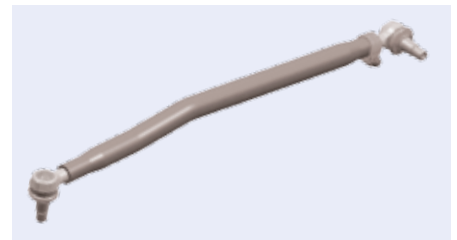

Montage	Longueur	∅ de tuyau	N° de commande	N° de comparaison
FM II (2006-2013)	2339 mm	62 mm	8000 581 632	Lemförder 31886 01
FM II (2002-2013)	885 mm	50 mm	6170 001 778	Lemförder 38802 01
FM II (2002-2013)	824 mm	50 mm	9052 677 901	Lemförder 38801 01
FM II (2002-2013)	563 mm	46 mm	9053 797 801	Lemförder 37978 01
FM II (2002-2013)	160 mm	25 mm	9050 026 778	Lemförder 26778 01



Barre de direction

Longueur 863 mm
∅ de cône 28,6 mm
∅ de tuyau 52 mm

Livraison
avec accessoires

Montage	N° de commande	N° de comparaison
FM II (2002-2006)	1903 000 130	TRW JTR0130



Barre d'accouplement

∅ de cône 28,6 mm

Livraison
avec accessoires

Cette illustration correspond à la référence 9072 676 477



Montage	Modèle	Longueur	∅ de tuyau	N° de commande	N° de comparaison
FM II (2002-2006)	réglable d'un seul côté	1634 mm	50 mm	9072 676 477	Lemförder 37223 01
FM II (2002-2006)	réglable des deux côtés	1645 mm	42 mm	9070 900 138	Lemförder 22822 01
FM II (2005-), FMX I (2010-)	réglable des deux côtés	1669 mm	42 mm	9070 334 528	Lemförder 34528 01

Barre d'accouplement

Livraison
avec accessoires

Cette illustration correspond à la référence 9050 581 086

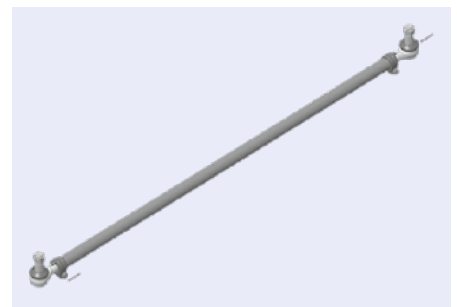

Montage	Modèle	Longueur	∅ de cône	∅ de tuyau	N° de commande	N° de comparaison
FM II (2006-2013)	réglable d'un seul côté	1818 mm	32 mm	52 mm	9070 673 501	Lemförder 37234 01
FM II (2006-2013)	réglable des deux côtés	1669 mm	32 mm	42 mm	9050 581 086	Lemförder 34528 01
FM II (2006-2013)	réglable d'un seul côté	1660 mm	32 mm	60 mm	9073 195 601	Lemförder 37227 01
FM II (2002-2006)	réglable des deux côtés	1645 mm	28,6 mm	42 mm	9050 001 084	Lemförder 22822 01
FM II (2002-2006)	réglable d'un seul côté	1634 mm	28,6 mm	50 mm	9050 037 223	Lemförder 37223 01
FM III (2013-), FM II (2002-2013)	réglable d'un seul côté	1025 mm	28,6 mm	46 mm	9050 037 230	Lemförder 37230 01
FM II (2002-2013)	réglable des deux côtés	368 mm	28,6 mm	38 mm	9053 533 301	Lemförder 35333 01

Rotule

Cette illustration correspond à la référence 9070 900 061



Montage	Longueur	∅ de cône	Filetage	Filetage	N° de commande	N° de comparaison
FM II (2002-2006)	120 mm	28,6 mm	M30 x 1,5	filetage à droite	9070 311 946	Lemförder 11946 02
FM II (2002-2013)	95 mm	30 mm	M26 x 1,5	filetage à droite	9070 900 061	Lemförder 19537 01
FM II (2006-2013), FM9 (2002-2006), FM12 (-2006)	120 mm	28,6 mm	M30 x 1,5	filetage à gauche	9079 029 390	Lemförder 11947 02



Rotule pour barre d'accouplement

Livraison
avec accessoires

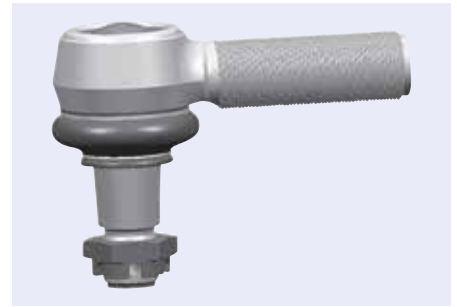

Cette illustration correspond à la référence 9079 991 566

Montage	Longueur	Ø de cône	Filetage	Filetage	N° de commande	N° de comparaison
FM II (2002-2006)	145 mm	28,6 mm	M30 x 1,5	filetage à droite	9070 022 647	Lemförder 22647 01
FM III (2013-), FM II (2002-2013)	141 mm	28,6 mm	M30 x 1,5	filetage à droite	9079 991 566	Lemförder 27547 02
FM II (2002-2013)	120 mm	28,6 mm	M26 x 1,5	filetage à droite	9052 879 201	Lemförder 28792 01
FM II (2002-2006)	120 mm	28,6 mm	M30 x 1,5	filetage à droite	9050 001 354	Lemförder 11946 02
FM II (2002-2013)	120 mm	28,6 mm	M30 x 1,5	filetage à gauche	9050 001 353	Lemförder 11947 02
FM II (2006-2013)	95 mm	30 mm	M26 x 1,5	filetage à droite	9051 953 701	Lemförder 19537 01

Rotule pour barre d'accouplement

Filetage M26 x 1,5
Ø de cône 28,6 mm
Filetage filetage à droite

Cette illustration correspond à la référence 1325 053 254

Montage	Longueur	N° de commande	N° de comparaison
FM II (2002-2006)	122,5 mm	1325 053 254	Volvo 20374698
FM II (2002-2013), FMX I (2010-)	120 mm	1325 253 252	Volvo 3193731



Rotule PROEQUIP, pour biellette de direction

Longueur 120 mm
Ø de cône 28,6 mm
Filetage extérieur M30 x 1,5
Filetage filetage à droite

Livraison
avec accessoires

Montage	N° de commande	N° de comparaison
FM II (2001-)	9073 004 713	TRW JTE4022

Barre stabilisatrice

Cette illustration correspond à la référence 6170 003 013



Montage	Longueur	∅ de cône	∅ de tuyau	Filetage extérieur	N° de commande	N° de comparaison
FM II (2002-2009)	435 mm	28,6 mm	36 mm	M22 x 1,5	9074 452 350	Lemförder 30595 01
FM III (2012-), FM II (2005-), FMX II (2013-), FMX I (2010-)	435 mm	32 mm	36 mm	M24 x 1,5	9070 336 692	Lemförder 36692 01
FM II (2002-2009), FMX	380 mm	28,6 mm	36 mm	M22 x 1,5	9073 118 200	Lemförder 31182 01
FM II (2005-2010)	350 mm	28,6/32 mm	36 mm	M22 x 1,5	9070 336 697	Lemförder 36697 01
FM III (2013-), FM II (2002-2013)	325 mm	22 mm	30 mm	M18 x 1,5	6170 003 013	Lemförder 34604 01

Barre stabilisatrice

Cette illustration correspond à la référence 9073 479 701

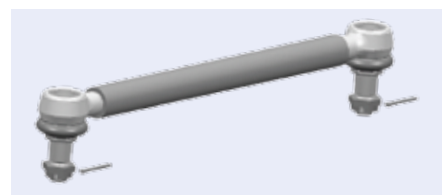

Montage	Longueur	∅ de tuyau	∅ de cône	Livraison	N° de commande	N° de comparaison
FM II (2002-2013), FMX I (2010-)	435 mm	36 mm	28,6 mm	avec accessoires	9053 059 501	Lemförder 30595 01
FM III (2013-), FM II (2007-2013), FMX II (2013-), FMX I (2010-)	435 mm	36 mm	32 mm	avec accessoires	9053 669 201	Lemförder 36692 01
FM II (2002-2009)	435 mm	36 mm	28,6/32 mm	avec accessoires	9074 452 351	Lemförder 36695 01
FM II (2002-2009)	380 mm	36 mm	28,6 mm	avec accessoires	9073 118 201	Lemförder 31182 01
FM III (2013-), FM II (2007-2013)	380 mm	36 mm	32 mm	avec accessoires	8000 297 555	Lemförder 36693 01
FM II (2002-2006)	350 mm	36 mm	28,6 mm	avec accessoires	9053 118 301	Lemförder 31183 01
FM II (2002-2006)	350 mm	36 mm	28,6/32 mm	avec accessoires	9053 669 701	Lemförder 36697 01
FM III (2013-), FM II (2009-2013), FMX II (2013-), FMX I (2010-)	350 mm	36 mm	32 mm	avec accessoires	9053 669 401	Lemförder 36694 01
FM III (2013-), FM II (2007-2013)	340 mm	30 mm	22 mm	sans accessoires	9073 001 601	Lemförder 27717 01
FM III (2013-)	325 mm	30 mm	22 mm	sans accessoires	9053 460 401	Lemförder 34604 01
FM III (2013-), FM II (2002-2013)	275 mm	30 mm	22 mm	avec accessoires	9073 479 701	Lemförder 34797 01

Barre stabilisatrice

Longueur 380 mm
∅ de cône 32 mm
∅ de tuyau 36 mm

Livraison
avec accessoires

Montage	N° de commande	N° de comparaison
FM III (2013-), FM II (2007-2013)	9073 001 515	TRW JTS0037



Barre stabilisatrice



Cette illustration correspond à la référence 9063 669 401

Montage	Longueur	∅ de cône	∅ de tuyau	Filetage extérieur	N° de commande	N° de comparaison
FM III (2013-), FM II (2009-2013)	350 mm	32 mm	36 mm	M24 x 1,5	9063 669 401	Volvo 21176251
FM II (2002-2013)	350 mm	28,6 mm	36 mm	M22 x 1,5	6170 261 236	Volvo 20994420
FM III (2013-), FM II (2002-2013), FMX	340 mm	22 mm	30 mm	M18 x 1,5	6170 261 231	Volvo 3944046



Logement pour barre d'accouplement

Longueur 206 mm
Épaisseur 27 mm

Montage	N° de commande	N° de comparaison
FM III (2013-), FM II (2002-2013)	9053 669 801	Lemförder 36698 01

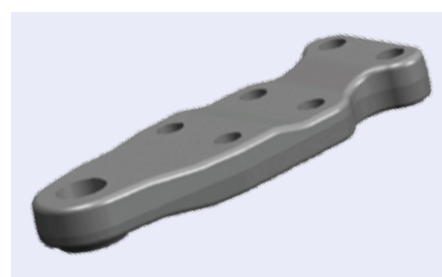

Roulement

∅ extérieur 130 mm
∅ intérieur 70 mm
Hauteur 43 mm

(Similaire à la représentation)

Montage	N° de commande	N° de comparaison
FM II (2002-2004)	8001 202 400	SKF VKHB 2024



Roulement

∅ extérieur 112,7 mm
∅ intérieur 57,2 mm
Hauteur 30,4 mm

(Similaire à la représentation)

Montage	N° de commande	N° de comparaison
FM II (2002-2004)	8001 203 600	Volvo 20428192



Triangle de pont

Montage	essieu arrière
Longueur	662,4 mm
∅ de tuyau	48 mm
Entraxe	115/115 mm
∅ de perçage	19/19 mm

Montage	N° de commande	N° de comparaison
FM III (2013-), FM II (2002-2013)	9070 326 058	Lemförder 26058 01



Triangle de pont

Montage	essieu avant
Longueur	678 mm
∅ de tuyau	48 mm
Entraxe	135/135 mm
∅ de perçage	17/17 mm

Montage	N° de commande	N° de comparaison
FM II (2002-2004)	9079 991 630	TRW JVL0011



Triangle de pont

Montage	essieu arrière
Longueur	671 mm
∅ de tuyau	58 mm
Entraxe	130/130 mm
∅ de perçage	21/21 mm

Montage	N° de commande	N° de comparaison
FM II (2002-2006)	9070 008 515	TRW JVL0021



Triangle de pont

Cette illustration correspond à la référence 9050 065 501



Montage	Longueur	∅ de tuyau	∅ de perçage	N° de commande	N° de comparaison
FM III (2013-), FM II (2002-2013)	662,2 mm	51 mm	21/17,5 mm	9050 065 501	Lemförder 36148 01
FM III (2013-), FM II (2002-2013)	662,4 mm	48 mm	19 mm	9050 001 142	Lemförder 26058 01

Triangle de pont

Montage	essieu arrière
Longueur	662,2 mm
∅ de tuyau	51 mm
Entraxe	115 mm
∅ de perçage	21/17,5 mm

Montage	N° de commande	N° de comparaison
FM III (2013-), FM II (2002-2013)	9079 001 500	Volvo 20589061



Liaison

Modèle	non réglable
Longueur	625 mm
∅ de perçage	17/17 mm
Entraxe	115/115 mm

Montage	N° de commande	N° de comparaison
FM II (2002-2013)	9070 334 680	Lemförder 34680 01



Liaison

Modèle	non réglable
∅ de perçage	17/17 mm
Entraxe	115/115 mm

Cette illustration correspond à la référence 9079 991 562

Montage	Longueur	N° de commande	N° de comparaison
FM II (2002-2013)	799 mm	9073 329 101	Lemförder 33291 01
FM II (2002-2013)	625 mm	9079 991 562	Lemförder 34680 01



Liaison PROEQUIP

Longueur	449 mm
∅ de perçage	17/17 mm
Entraxe	115/115 mm

Montage	N° de commande	N° de comparaison
FM III (2013-), FM II (2002-2012)	9074 531 171	TRW JRR0171





Boîtier de direction en recharge

Modèle hydraulique
Pression de service 170 bar

Domaine d'utilisation

Véhicules avec direction assistée

Montage	N° de commande	N° de comparaison
FM II (2002-2013)	3851 001 225	Bosch K S01 001 225



Joint à angle pour barre d'accouplement

Longueur 88 mm
∅ de cône 28,6 mm
Filetage intérieur M26 x 1,5
Filetage filetage à droite

Livraison

avec accessoires

direction sur le vérin de direction

Cette illustration correspond à la référence 9053 869 301

Montage	N° de commande	N° de comparaison
FM II (2002-2006)	2127 009 686	Lemförder 27633 01
FM II (2006-2013)	9053 869 301	Lemförder 38693 01

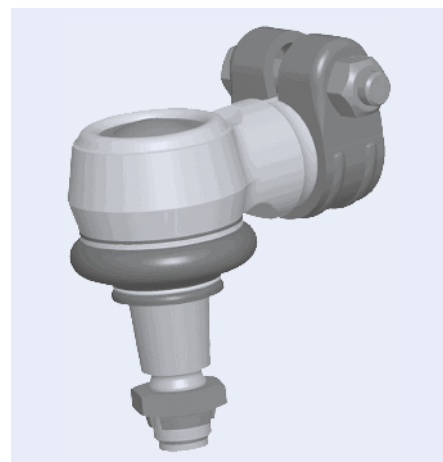

Joint à angle pour les barres de guidage

Longueur 135 mm
∅ de cône 32 mm
Filetage extérieur M30 x 1,5

Livraison

avec accessoires

Montage	Filetage	N° de commande	N° de comparaison
FM II (2006-2013)	filetage à gauche	9050 196 101	Lemförder 31961 01
FM II (2006-2013)	filetage à droite	9050 452 701	Lemförder 34527 01



Palier stabilisateur



Cette illustration correspond à la référence 6170 000 398

Montage	Longueur	∅ extérieur	∅ intérieur	N° de commande	N° de comparaison
FM II (2002-2004)	96 mm	74 mm	60 mm	6170 000 400	Volvo 1075188
FM III (2013-), FM II (2002-2013)	96 mm	81 mm	49 mm	6170 000 185	Volvo 1575339
FM III (2013-), FM II (2002-2013)	96 mm	105 mm	60 mm	6170 001 829	Volvo 1629169
FM II (2002-2004)	95 mm	112/120 mm	65 mm	8000 006 583	Volvo 1079256
FM II (2002-2004)	95 mm	80/92 mm	55 mm	9070 027 851	Volvo 9516524
FM II (2002-2004)	89 mm	56,5 mm	35 mm	6170 000 398	Volvo 1075179
FM II (2002-2004)	87,5 mm	61 mm	44 mm	9290 000 835	Volvo 1075180
FM II (2004-2013)	77 mm	104 mm	52 mm	1325 093 701	Volvo 20493701
FM III (2013-), FM II (2002-2013), FMX II (2013-), FMX I (2010-)	71 mm	76 mm	48 mm	6173 173 991	Volvo 3173991
FM III (2013-), FM II (2002-2013), FMX (6 x 2)	71 mm	76 mm	48 mm	1325 061 169	Volvo 3173993
FM III (2013-), FM II (2002-2013)	70 mm	63 mm	37 mm	1325 262 375	Volvo 20428166
FM III (2013-), FM II (2002-2013)	65 mm	107,5 mm	65 mm	6170 262 374	Volvo 20452330
FM II (2002-2004)	64 mm	65,5 mm	34 mm	6170 001 293	Volvo 1620750
FM III (2013-), FM II (2002-2013)	55 mm	63 mm	42 mm	6180 428 167	Volvo 20428167
FM III (2013-), FM II (2002-2013)	55 mm	63 mm	30 mm	1325 062 127	Volvo 20428165
FM II (2002-2004)	50 mm	45 mm	18 mm	6170 000 397	Volvo 1624605

Pivot d'essieu avant

Longueur 237 mm
 Filetage extérieur M40 x 1,5/M38 x 1,5
 ∅ extérieur 40/53 mm
 Montage essieu avant
 Côté de montage gauche/droite

Montage	N° de commande	N° de comparaison
FM III (2013-), FM II (2002-2013)	6180 523 015	Volvo 20523015



Kit de réparation axe de fusée d'essieu

Filetage M40 x 1,5
 Longueur de boulon 232 mm
 Boulon-∅ 40/60 mm
 Montage essieu avant
 Côté de montage gauche/droite

Livraison

1 axe de fusée d'essieu, 1 bague, 2 joints à lèvres radiaux, 2 joints toriques, 1 goupille, 3 graisseurs, sans palier

Montage	N° de commande	N° de comparaison
FM12 (1998-2005)	1325 095 015	Volvo 3093731



Kit de réparation axe de fusée d'essieu

Filetage	M40 x 1,5
Longueur de boulon	237 mm
Boulon-∅	40/53 mm
Montage	essieu avant/essieu arrière
Côté de montage	gauche/droite

Livraison

1 axe de fusée d'essieu, 1 rotule d'articulation, 2 bagues d'étanchéité, 2 écrous crénelés, 1 roulement à rouleaux coniques

Montage	N° de commande	N° de comparaison
FM II (2005-2013)	6170 751 021	Volvo 20751021



Kit de réparation axe de fusée d'essieu

Modèle	sans palier
Filetage	M40 x 1,5
Longueur	226 mm
Longueur de boulon	226 mm
Boulon-∅	40/60 mm
Montage	essieu avant
Côté de montage	gauche/droite

Livraison

1 axe de fusée d'essieu, 1 bague, 2 bagues d'étanchéité, 2 joints toriques, 2 rondelles, 1 écrou crénelé, 3 graisseurs

Montage	N° de commande	N° de comparaison
FM II (2005-2013), FMX I (2010-)	6175 108 338	Volvo 85108338



Moyeu

Modèle	avec palier
Nombre de trous	10
∅ de perçage	335 mm
∅ extérieur	383 mm



Cette illustration correspond à la référence 1325 065 273

Montage	Montage	Hauteur	N° de commande	N° de comparaison
FM III (2013-), FM II (2005-2013), FMX	essieu arrière, essieu trainé	270 mm	1325 065 273	Volvo 85107753
FM III (2013-), FM II (2002-2013)	essieu avant, essieu trainé	165,5 mm	1325 065 243	Volvo 85114470

Kit de joints pour moyeu de roue

Montage	essieu arrière
∅ extérieur	153,5 mm
∅ intérieur	140 mm
Épaisseur	5,5 mm

Montage	N° de commande	N° de comparaison
FM III (2013-), FM II (2002-2013)	1325 065 014	Volvo 3199066

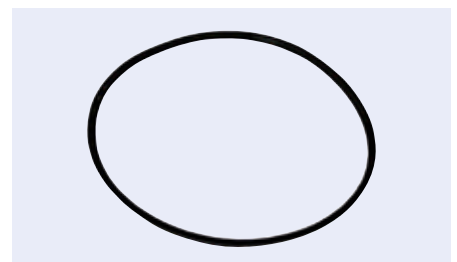

Kit de joints pour moyeu de roue

Montage	N° de commande	N° de comparaison
FM II (2002-2006)	6173 095 043	Volvo 3095043



Joint à lèvres radial pour moyeu de roue

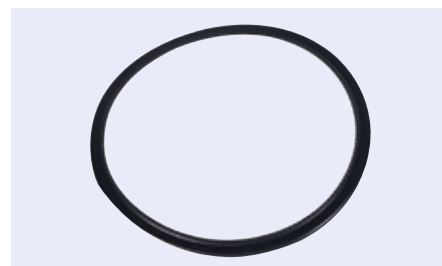

Cette illustration correspond à la référence 1325 065 000

Montage	Hauteur	∅ extérieur	∅ intérieur	N° de commande	N° de comparaison
FM II (2002-2004)	12 mm	140 mm	110 mm	8022 502 499	Volvo 1089552
FM III (2013-), FM II (2002-2013)	9,3 mm	148,3 mm	125 mm	1325 018 642	Volvo 20518642
FM III (2013-), FM II (2002-2013)	7 mm	111 mm	98 mm	1325 065 000	Volvo 1076656
FM III (2013-), FM II (2002-2013), FMX I (2010-)	7 mm	77 mm	64,5 mm	6180 531 576	Volvo 20531576
FM III (2013-), FM II (2002-2013)	7 mm	90 mm	78 mm	1325 065 026	Volvo 20531577

Bague de capteur pour ABS

Nombre de trous	100
Hauteur	12 mm
∅ extérieur	146 mm
∅ intérieur	132 mm

Montage	N° de commande	N° de comparaison
FM III (2013-), FM II (2007-2013)	6183 920 160	Volvo 20392016



Bague de capteur pour ABS

Nombre de trous	100
Hauteur	7 mm
∅ extérieur	164 mm
∅ intérieur	140 mm

Montage	N° de commande	N° de comparaison
FM III (2013-), FM II (2002-2013)	3510 030 351	Volvo 20424109

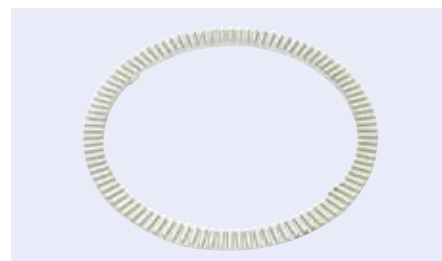

Goujon de roue

Catégorie de résistance 10.9



Cette illustration correspond à la référence 2219 001 902

Montage	Filetage	Longueur de filetage	Longueur	∅	Surface	N° de commande	N° de comparaison
FM III (2013-), FM II (2006-2013)	M22 x 1,5	58 mm	88/98 mm	25,5 mm	revêtement Geomet	2219 001 903	Volvo 20515515
FM III (2013-), FM II (2006-2013)	M22 x 1,5	74 mm	105/115,5 mm	25,5 mm	revêtement Geomet	2213 002 754	Volvo 20515519
FM III (2013-), FM II (2006-2013)	M22 x 1,5	56 mm	114/124 mm	25,5 mm	revêtement Geomet	2219 001 902	Volvo 21147687
FM III (2013-), FM II (2006-2013)	M22 x 1,5	50 mm	79/89 mm	25,5 mm	revêtement Geomet	2219 001 906	Volvo 20515514
FM III (2013-), FM II (2005-2013)	M22 x 1,5	68 mm	96/106,5 mm	25,5 mm	revêtement Geomet	6170 515 517	Volvo 20515517
FM II (2007-2013)	M20 x 2	30 mm	65/55 mm	20 mm	galvanisé	6181 588 406	Volvo 1588406
FM II (2002-2004)	7/8"-14 UNF	33 mm	104/94 mm	27,4 mm	phosphatée	2219 001 900	Volvo 1573081
FM III (2013-), FM II (2002-2005)	7/8"-14 UNF	40 mm	102/112 mm	27,4 mm	phosphatée	2219 002 100	Volvo 1573082
FM II (2002-2005)	7/8"-14 UNF	35 mm	111/121 mm	25,5 mm	phosphatée	8000 000 937	Volvo 1589009
FM II (2002-2005)	7/8"-14 UNF	40 mm	78/87 mm	27,5 mm	phosphatée	1325 265 114	Volvo 3112593
FM II (2002-2005)	7/8"-14 UNF	40,5 mm	93/103 mm	27,5 mm	phosphaté	6170 759 800	Volvo 3963997
FM II (2002-2005)	7/8"-14 UNF	44,5 mm	114/124 mm	27,5 mm	phosphatée	6170 000 301	Volvo 8152104



Écrou de roue

Dimension de clé 33 mm
 Catégorie de résistance 10
 Matériau acier
 Surface phosphatée

Montage	Filetage	∅ extérieur	Hauteur	Rep.	N° de commande	N° de comparaison
FM II (2002-2013)	M22 x 1,5	46,5 mm	30 mm	3	2219 000 701	Volvo 20551045
FM II (2002-2013)	7/8"-14UNF	52,8 mm	38/78,5 mm	1	1303 387 881	Volvo 1594864
FM II (2002-2005)	7/8"-14 UNF	46,7 mm	34 mm	2	2219 001 500	Volvo 9434911
FM II (2002-2013)	7/8"-14UNF	52,8 mm	35/50 mm	4	6170 002 498	Volvo 1594863

FAG

Roulement de roue

∅ extérieur 148 mm
∅ intérieur 93,8 mm
Largeur 135 mm

Montage	N° de commande	N° de comparaison
FM III (2013-), FM II (2002-2013)	8000 566 425	FAG 566425.H195



2
FM/FMX

SKF

Kit de roulements

Cette illustration correspond à la référence 1325 096 209

Montage	∅ extérieur	∅ intérieur	Largeur	N° de commande	N° de comparaison
FM III (2013-), FM II (2002-2013)	148 mm	94 mm	134 mm	8001 036 050	SKF VKBA 5423
FM III (2013-), FM II (2002-2013)	125 mm	68 mm	115 mm	1325 096 208	SKF VKBA 5425
FM III (2013-), FM II (2002-2013)	110 mm	58 mm	115 mm	1325 096 209	SKF VKBA 5424



FAG

Palier compact

Largeur 115 mm

Cette illustration correspond à la référence 6950 427 195

Montage	∅ extérieur	∅ intérieur	N° de commande	N° de comparaison
FM III (2013-), FM II (2002-2013)	125 mm	68 mm	6956 642 673	FAG 566426.H195
FM III (2013-), FM II (2002-2013)	110 mm	58 mm	6950 427 195	FAG 566427.H195



BOSCH

Pompe de servo-direction en rechange

Modèle hydraulique
∅ de perçage 104 mm
Nombre de trous 2

Montage	N° de commande	N° de comparaison
FM II (2002-2004)	3851 001 300	Bosch K S01 001 300

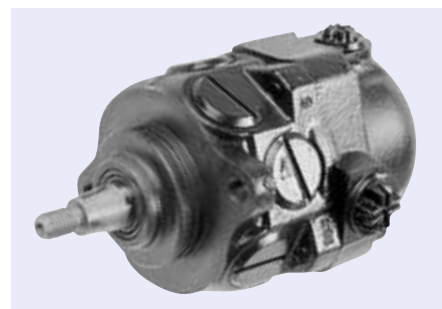



Pompe de servo-direction en recharge

Modèle hydraulique
Filetage M16 x 1,5/M26 x 1,5
Nombre de trous 3

Montage	N° de commande	N° de comparaison
FM III (2013-), FM II (2007-2013)	3002 443 540	Bosch K S01 000 354

Pompe de servo-direction

Modèle hydraulique
Ø de perçage 103 mm
Filetage M16 x 1,5/M26 x 1,5
Ø de perçage 9,4 mm

Montage	N° de commande	N° de comparaison
FM II (2002-2010)	3003 430 549	Volvo 85114316



Filtre hydraulique pour direction

Modèle de filtre cartouche filtrante
Ø extérieur 58 mm
Ø intérieur 18 mm

Cette illustration correspond à la référence 9025 503 090

Montage	Hauteur	N° de commande	N° de comparaison
FM II (2002-2013), FMX I (2010-)	100,5 mm	9025 503 090	Hengst E10H02 MANN H 601/4 Knecht/Mahle HX 15
FM II (2004-2013), FMX I (2010-)	149 mm	9020 103 841	Hengst E70H MANN H 623



Filtre hydraulique pour direction

Modèle de filtre cartouche filtrante
Ø extérieur 58 mm
Ø intérieur 18 mm

Cette illustration correspond à la référence 9750 103 076

Montage	Hauteur	N° de commande	N° de comparaison
FM III (2013-), FM II (2002-2013), FMX	100 mm	9750 103 076	Hengst E10H02
FM III (2013-), FM II (2005-), FMX II (2013-), FMX I (2010-)	149 mm	9750 103 841	Hengst E70H



Étrier de frein

Systèmes de freinage ELSA 2

Cette illustration correspond à la référence 7600 726 001

Montage	Côté de montage	N° de commande	N° de comparaison
FM III (2013-), FM II (2006-2013)	gauche	7600 726 001	Meritor LRG726
FM III (2013-), FM II (2006-2013)	droite	7600 727 001	Meritor LRG727
FM III (2013-), FM II (2006-2013)	gauche	7600 002 728	Meritor LRG728
FM III (2013-), FM II (2006-2013)	droite	7600 002 729	Meritor LRG729
FM III (2013-), FM II (2006-2013)	gauche	7600 002 730	Meritor LRG730
FM III (2013-), FM II (2006-2013)	droite	7600 002 731	Meritor LRG731



2

FM/FMX

Disque de frein

Modèle ventilé, Heavy Duty
 Puissance minimum 41 mm
 Épaisseur 45 mm
 Ø 410 mm

Livraison
 avec accessoires

(Similaire à la représentation)

Montage	N° de commande	N° de comparaison
FM12 (2002-2006), FM9 (2002-2006)	6170 110 495	Volvo 85110495

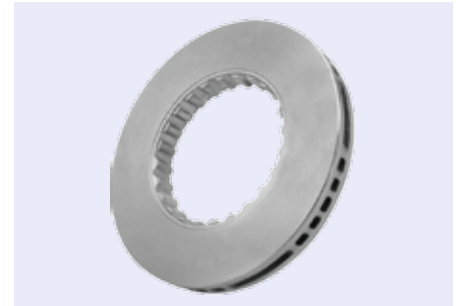

Kit de disques de frein

Modèle ventilés de l'intérieur
 Puissance minimum 41 mm
 Épaisseur 45 mm
 Ø 433 mm

Livraison
 avec accessoires

(Similaire à la représentation)

Montage	N° de commande	N° de comparaison
FM II (2002-)	6171 575 071	Volvo 20428193



Kit de plaquettes de frein

Épaisseur de garniture 29,20 mm

Livraison
 avec accessoires

Cette illustration correspond à la référence 2129 125 009

Montage	Systèmes de freinage	Longueur du revêtement	Largeur de garniture	N° de commande	N° de comparaison
FM II (2002-2006)	D-DUCO	250 mm	110 mm	2129 125 009	Volvo 3095396
FM II (2002-2006)	C-DUCO	175,7 mm	89,1 mm	2129 137 603	Volvo 3093532
FM II (2006-2013)	ELSA 225-3	249,6 mm	106,9 mm	2129 174 008	Volvo 20568711





Kit de plaquettes de frein

Livraison
avec accessoires

Cette illustration correspond à la référence 2129 219 290

Montage	N° de commande	N° de comparaison
FM III (2013-), FM II (2006-2013)	2129 219 290	Beral 2921829004145674
FM III (2013-), FM II (2006-2013)	2129 203 290	Beral 2920329004145674

Accessoires

Description	N° de commande	N° de comparaison
Témoins d'usure pour frein à disque	6560 000 169	Beral UAI 169



Kit de plaquettes de frein

Épaisseur de garniture 29,20 mm

Livraison
sans accessoires

Cette illustration correspond à la référence 2129 125 292

Montage	N° WVA	Longueur du revêtement	Largeur de garniture	N° de commande	N° de comparaison
FM II (2002-2009)	29125	249,5 mm	111,2 mm	2129 125 292	Textar 2912503
FM II (2002-2006)	29137	102,2 mm	210 mm	3002 412 882	Textar 2913706
FM II (2002-2006)	29151	216 mm	96,9 mm	2129 151 503	Textar 2915102
FM II (2006-2011)	29174	249,6 mm	106,9 mm	2129 174 292	Textar 2917401
FM III (2013-), FM II (2006-2013)	29272	216,1 mm	96,8 mm	2129 027 201	Textar 2927201
FM II (2006-2011), FMX II (2013-), FMX I (2010-)	29273	249,6 mm	106,9 mm	2129 027 301	Textar 2927301



Kit de plaquettes de frein

Systèmes de freinage VGT 195
Montage essieu arrière
Épaisseur de garniture 29,25 mm

Livraison
avec accessoires

Montage	N° de commande	N° de comparaison
FMX I (2010-)	2129 291 770	Beral 2917729004145724

Accessoires

Description	N° de commande	N° de comparaison
Témoins d'usure pour frein à disque	6560 000 169	Beral UAI 169



Kit de garnitures de freins

∅ du tambour de frein 410 mm
Contenu du kit 8

Cette illustration correspond à la référence 2119 939 008



Montage	Largeur de garniture	Epaisseur de garniture	N° de commande	N° de comparaison
FM II (2002-2012)	223 mm	18,10 mm	2119 940 008	Volvo 3098266
FM II (2002-2012)	200 mm	18,30 mm	2119 939 008	Volvo 3095179
FM II (2002-2012)	175 mm	18,30 mm	2119 938 008	Volvo 3095177
FM II (2002-2011)	173,8 mm	18,00 mm	3002 410 457	Volvo 3095168



Kit de garnitures de freins

∅ du tambour de frein 410 mm
Contenu du kit 8

Cette illustration correspond à la référence 2119 939 603

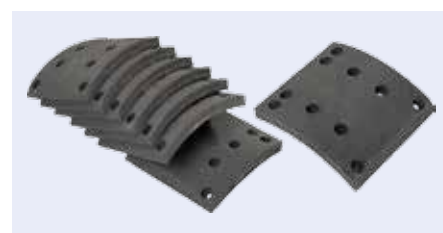

Montage	N° WVA	Largeur de garniture	Epaisseur de garniture	N° de commande	N° de comparaison
FM II (2002-2004)	19941	150 mm	18,30 mm	2119 941 503	Beral 1994118306016278
FM II (2002-2006)	19071	200 mm	19,30 mm	2119 939 603	Beral 1907119300016278
FM II (2002-2006)	17992	125 mm	18,30 mm	8000 003 697	Beral 1799218306016278

EUROPART® – Une marque de haute qualité

Outre des produits de fabricants de renom, EUROPART propose également une gamme performante, Premium Parts, composée de plus de 7 500 articles issus des différentes gammes EUROPART.

Vos avantages :

- Une offre large pour une réparation au juste prix
- les plus hauts standards de qualité
- disponibilité maximale sur 300 sites dans 27 pays
- Une large gamme aux spécifications techniques exigeantes
- Le contrôle et l'optimisation en permanence de notre portefeuille de fournisseurs
- Le développement axé sur le client de notre gamme produit/marque



**EUROPART
BON À SAVOIR**



Valve relais

Modèle avec silencieux
 Pression de service 13 bar
 Filetage de raccordement 2 x M22 x 1,5/1 x M16 x 1,5

Montage	N° de commande	N° de comparaison
FM III (2013-), FM II (2006-2013)	3990 001 090	Knorr AC574AXY



Valve relais

Pression de service 10 maxi. bar
 Plage de température de -40 à +80 °C

Cette illustration correspond à la référence 0640 110 000

Montage	N° de commande	N° de comparaison
FM III (2013-) FM II (2002-2013)	0640 110 000	WABCO 973 011 000 0
FM III (2013-), FM II (2002-2013)	0640 110 007	WABCO 973 011 000 7



Vanne 2 voies

Pression de service 10 maxi. bar
 Filetage M16 x 1,5

Montage	N° de commande	N° de comparaison
FM III (2013-), FM II (2002-2013)	0192 080 090	WABCO 434 208 009 0



Module EBS de remorque

Cette illustration correspond à la référence 3400 062 450

Montage	Type	N° de commande	N° de comparaison
FM II (2004-2013)	EBS 5.X	3400 062 450	Knorr K020624N50
FM III (2013-)	EBS 7	8000 287 815	Knorr K028781N50



Module EBS à canal unique

Type EBS 5.X

Cette illustration correspond à la référence 3450 403 486

Montage	N° de commande	N° de comparaison
FM II (2002-2004)	3450 403 486	Knorr 0486203033N50
FM II (2002-2004)	3400 203 033	Knorr 0486203033X50
FM II (2002-2013)	3450 403 491	Knorr K021203N50





Module EBS à deux canaux

Type EBS 5.X

Cette illustration correspond à la référence 1000 200 200

Montage	N° de commande	N° de comparaison
FM II (2004-2013)	1000 200 200	Knorr K020023N50
FM II (2004-2013), FMX I (2010-)	3402 002 350	Knorr K020023X50



2

FM/FMX



Module de frein EBS

Cette illustration correspond à la référence 3400 040 159

Montage	N° de commande	N° de comparaison
FM II (2004-2013)	3404 015 950	Knorr K040159X50
FM II (2004-2013)	3400 040 159	Knorr K040159N50
FM II (2010-2011)	3400 040 156	Knorr K040156N50
FM II (2010-2011)	3404 015 650	Knorr K040156X50



Régulateur de puissance de freinage

Zone de travail du levier 30°

Livraison

sans vanne de commande de remorque et levier

Montage	N° de commande	N° de comparaison
FM III (2013-), FM II (2002-2013)	3630 362 060	Knorr 0481036206000

WABCO

Régulateur ALB

Pression de service 10 maxi. bar
Comportement de régulation 1 : 8
Pression de commande 0,5-5 bar

Montage	N° de commande	N° de comparaison
FM II (2002-2013)	0397 110 740	WABCO 475 711 074 0



WABCO

Valve de drainage

Raccord M22 x 1,5
Dimension de clé 27 mm
Plage de température de -40 à +80 °C

Cette illustration correspond à la référence 0573 000 030

Montage	Modèle	N° de commande	N° de comparaison
FM II (2002-2013)	manuel, avec bague	0573 000 030	WABCO 934 300 003 0
FM II (2005-), FMX	manuel, sans bague	0573 000 010	WABCO 934 300 001 0





Valve de drainage

Modèle manuelle, avec bague
Raccord M22 x 1,5
Dimension de clé 27 mm

Montage	N° de commande	N° de comparaison
FM II (2002-2013)	4306 443 158	Knorr I94095

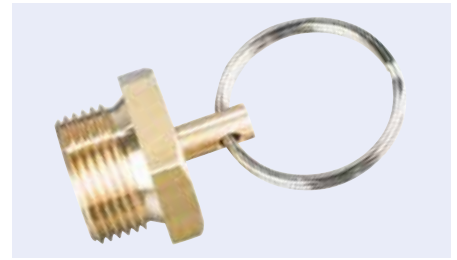

WABCO

Cylindre double

Domaine d'utilisation
véhicules avec frein à came en S

Cette illustration correspond à la référence 0554 310 337

Montage	N° de commande	N° de comparaison
FM III (2013-), FM II (2002-2013)	0554 310 337	WABCO 925 431 033 7
FM III (2013-), FM II (2002-2013)	0554 810 600	WABCO 925 481 060 0
FM III (2013-), FM II (2002-2013)	0554 810 700	WABCO 925 481 070 0
FM II (2005-)	3804 911 040	WABCO 925 491 104 0
FM II (2005-)	3801 050 300	WABCO 423 105 030 0



Cylindre double

force délivrée par le ressort accumulateur pour une course de 35 mm x 100 N 7,4 kN, force délivrée par le frein de service à 6 bar pour une course de 35 mm 8,2 kN

Domaine d'utilisation
véhicules avec frein à came en S

Montage	N° de commande	N° de comparaison
FM III (2013-), FM II (2006-2013)	3990 000 040	Knorr K2B0506X50



WABCO

Compresseur

Cette illustration correspond à la référence 0067 040 057

Montage	N° de commande	N° de comparaison
FM II (2003-2004)	0067 040 057	WABCO 412 704 008 R
FM II (2005-)	6147 040 157	WABCO 412 704 027 R
FM III (2013-), FM II (2006-2013)	3800 040 180	WABCO 412 704 027 0



Compresseur

Montage	N° de commande	N° de comparaison
FM II (2003-2006)	0637 040 080	Volvo 20701801

WABCO

Kit de réparation pour compresseur

Cette illustration correspond à la référence 0007 049 322

Montage	N° de commande	N° de comparaison
FM II (2003-2006)	0007 049 322	WABCO 412 704 932 2
FM II (2002-2012)	3807 049 332	WABCO 412 704 933 2
FM II (2002-2013)	0633 529 202	WABCO 412 352 920 2
FM II (2005-), FMX II (2013-), FMX I (2010-)	3803 520 042	WABCO 412 352 004 2

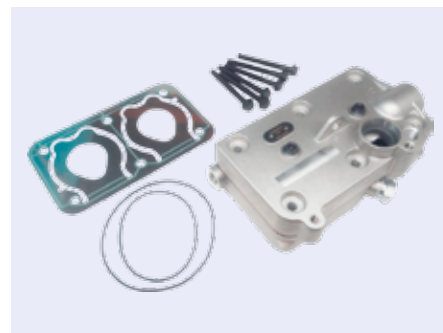

Kit de réparation pour compresseur

Montage	N° de commande	N° de comparaison
FM II (2002-2010)	1325 094 044	Volvo 20845004

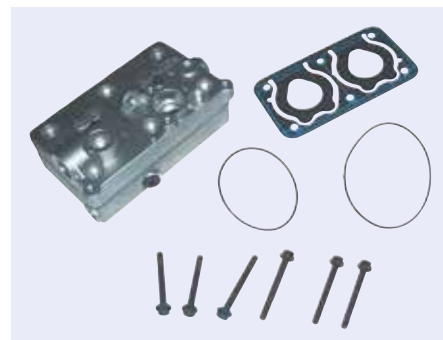

Dessicateur

Modèle sans chauffage
Filetage M22 x 1,75
Écart de réglage 1 bar

Montage	N° de commande	N° de comparaison
FM II (2002-2004)	3400 789 900	Haldex 78990



WABCO

Dessicateur

Pression de service max. 13 bar
Tension 24 V

Montage	N° de commande	N° de comparaison
FM II (2004-2006)	3800 425 101	WABCO 432 425 105 0



Dessicateur

Modèle EAC2.5

Montage	N° de commande	N° de comparaison
FM III (2013-)	3404 832 950	Knorr K148329N50



Cartouche dessiccateur

Montage	N° de commande	N° de comparaison
FM III (2013-), FMX II (2013-), FMX I (2010-)	3400 394 530	Knorr K039453X00



Kit de cartouche pour dessiccateur d'air

Domaine d'utilisation

dessiccateur d'air, système à 1 chambre (SDX)

Livraison

avec accessoires

Cette illustration correspond à la référence 3700 093 522

Montage	N° de commande	N° de comparaison
FM II (2002-2004)	3700 093 522	Haldex 93522
FM II (2002-2004)	3400 774 300	Haldex 78964



Cartouche dessiccateur

Montage	Rep.	N° de commande	N° de comparaison
FM III (2013-), FMX II (2013-), FMX I (2010-)	1	3800 024 520	WABCO 432 901 245 2
FM II (2002-2013)	2	3419 851 271	WABCO 432 410 222 7
FM II (2002-2013)	3	0179 012 232	WABCO 432 901 223 2



Cartouche pour dessiccateur d'air

Montage	N° de commande	N° de comparaison
FM III (2013-)	3400 968 370	Knorr K096837K50



WABCO

Valve de nivellement pour la suspension de la cabine du conducteur

Boîtier en plastique avec M10 x 1

Modèle avec levier

Cette illustration correspond à la référence 0310 070 030

Montage	Montage	N° de commande	N° de comparaison
FM II (2002-2013)	à l'avant	0310 070 190	WABCO 464 007 019 0
FM II (2002-2013)	arrière	0310 070 030	WABCO 464 007 003 0



2

FM/FMX

Valve magnétique

Cette illustration correspond à la référence 1599 225 507

Montage	N° de commande	N° de comparaison
FM III (2013-), FM II (2002-2013)	1599 225 507	Volvo 1078316
FM II (2002-2013)	6748 462 100	Volvo 1079666
FM III (2013-), FM II (2002-2013)	6748 462 900	Volvo 1078316



A BREATH OF FRESH AIR



Try the Haldex Filter Cartridge HFC !

HFC Haldex Filter Cartridge HFC

Suitable for mechanically and electronically controlled air driers

The new Haldex Filter Cartridge HFC keeps your compressed air system clean and dry. An annular prefilter, a powerful oil filter and a high-performance desiccant make the cartridge outstandingly effective.



www.haldex.com



Innovative Vehicle Solutions

WABCO

Electrovanne ECAS

Raccord M22 x 1,5
Pression de service 5-13 bar
Tension 24 V

Cette illustration correspond à la référence 6001 343 255

Montage	N° de commande	N° de comparaison
FM III (2013-), FM II (2005-)	6001 343 255	WABCO 472 880 030 0
FM II (2005-2009)	3808 800 040	WABCO 472 880 004 0



KNORR-BREMSE

Valve magnétique pour ABS

Cette illustration correspond à la référence 3450 407 680

Montage	N° de commande	N° de comparaison
FM II (2002-2013)	3450 407 680	Volvo 20516342
FM II (2004-2013)	1325 016 342	Volvo 20516342



WABCO

Valve magnétique pour ABS

Raccord électrique, baïonnette (DIN)72585
Tension 24 V
Intensité 1,65 A

Cette illustration correspond à la référence 0371 950 087

Montage	Pression de service	Filetage de raccordement	N° de commande	N° de comparaison
FM II (2004-2013)	max. 11 bar	M22 x 1,5 JED-388	0371 950 087	WABCO 472 195 016 0
FM II (2003-2013)	max. 13 bar	M22 x 1,5	0371 950 047	WABCO 472 195 018 0



KNORR-BREMSE

Bloc d'électrovannes

Cette illustration correspond à la référence 3450 403 695

Montage	N° de commande	N° de comparaison
FM III (2013-), FM II (2007-2013), FMX	3400 982 000	Knorr K019820N50
FM III (2013-), FM II (2007-2013), FMX	8000 982 150	Knorr K019821N50
FM II (2002-2005)	3450 403 695	Knorr 0501100031000
FM II (2002-2005)	3450 403 685	Knorr 0501100029000
FM II (2002-2009)	3400 100 038	Knorr 0501100038100
FM II (2002-2005)	3400 046 262	Knorr 0501100030000



Bloc d'électrovannes pour la correction de l'assiette

Montage	N° de commande	N° de comparaison
FM II (2002-2005)	1325 264 064	Volvo 3944717



2

FM/FMX

WABCO

Cylindre récepteur de frein

Raccord	M16 x 1,5
Pression de service	10,2 maximum bar
Longueur de la tige de piston	15 mm
Course	65 mm
Type	24

Domaine d'utilisation

pour véhicules avec freins à disque

Montage	Côté de montage	N° de commande	N° de comparaison
FM III (2013-), FM II (2002-2013)	gauche/droite	3805 061 020	WABCO 423 506 102 0
FM II (2002-2013)	gauche	3800 061 010	WABCO 423 506 101 0
FM II (2002-2013)	droite	0135 061 000	WABCO 423 506 100 0

WABCO

Cylindre double

Filetage	M16 x 1,5
Course	65 mm
Type	24/24

Cette illustration correspond à la référence 3804 990 030

Montage	N° de commande	N° de comparaison
FM II (2002-2013)	3804 813 600	WABCO 925 481 360 0
FM II (2002-2013)	3804 813 610	WABCO 925 481 361 0
FM II (2002-)	3804 990 030	WABCO 925 499 003 0



WABCO

Valve à desserrage rapide

Raccord 1	M22 x 1,5
Raccord 2	2 x M16 x 1,5
Raccord 3	M16 x 1,5
Pression de service	max. 10 bar
Largeur nominale	14 mm

Montage	N° de commande	N° de comparaison
FM II (2002-2013)	0645 000 470	WABCO 973 500 047 0



Capteur de régime pour ABS

Longueur 1700 mm

Cette illustration correspond à la référence 4190 220 140

Montage	N° de commande	N° de comparaison
FM II (-2005)	4190 220 140	WABCO 441 032 900 0
FM II (-2005)	4195 240 310	WABCO 441 032 968 2



WABCO

Capteur de régime pour ABS

Cette illustration correspond à la référence 0210 325 760

Montage	Longueur	N° de commande	N° de comparaison
FM II (-2005)	1700 mm	0210 325 760	WABCO 441 032 900 0
FM II (2002-2013), FMX I (2010-)	1785 mm	6170 566 832	WABCO 441 032 976 2
FM II (2001-), FM III (2013-)	2850 mm	3800 359 332	WABCO 441 035 933 2



Capteur de régime pour ABS

Longueur 2650 mm

Montage	Côté de montage	N° de commande	N° de comparaison
FM II (2002-2013)	gauche	6170 247 147	Volvo 21247147
FM II (2002-2013)	droite	6170 247 148	Volvo 21247154



WABCO

Soupape de décharge

Filetage de raccordement M22 x 1,5
Plage de réglage 5,3-7,0 bar

Cette illustration correspond à la référence 0191 000 470

Montage	Modèle	N° de commande	N° de comparaison
FM II (2003-2006)	avec retour limité	0191 002 220	WABCO 434 100 222 7
FM II (2003-2006)	sans reflux	0191 001 300	WABCO 434 100 130 7
FM III (2013-), FM II (2002-2013)	avec retour	0191 000 470	WABCO 434 100 047 0





Soupape de décharge

Raccord	M22 x 1,5
Modèle	sans retour
Pression d'ouverture	7 bar
Pression de fermeture	6 bar

Montage	N° de commande	N° de comparaison
FM II (2002-2006)	3400 012 270	Knorr K000647



Valve 4 voies

Montage	N° de commande	N° de comparaison
FM II (2002-2013)	0577 141 400	WABCO 934 714 740 0



Valve de limitation de pression

Cette illustration correspond à la référence 0390 100 007

Montage	Pression d'entrée	Pression de service	Pression aval	Raccord	N° de commande	N° de comparaison
FM II (2002-2005)	10 bar	max. 20 bar	7+0,3 bar	M22 x 1,5	0390 100 007	WABCO 475 010 000 7
FM II (2005-)	12 bar	10 bar	8,5 bar	M16 x 1,5	3800 150 720	WABCO 475 015 072 0

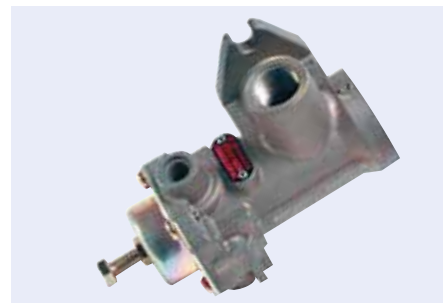

Valve de limitation de pression

Pression de service	10 bar
Pression d'entrée	12 bar
Pression aval	8,5 bar
Filetage	M16 x 1,5

Montage	N° de commande	N° de comparaison
FM II (2002-2013)	0390 150 630	Volvo 20382312



WABCO

Valve de commande de remorque

Pression de service 10 maxi. bar

Cette illustration correspond à la référence 0640 090 020

Montage	Filetage	N° de commande	N° de comparaison
FM II (2002-2013)	M22 x 1,5 VOSS	0640 090 020	WABCO 973 009 002 0
FM III (2013-) FM II (2002-2013)	M16 x 1,5	0640 090 100	WABCO 973 009 010 0
FM III (2013-) FM II (2002-2013)	M16 x 1,5	0640 090 107	WABCO 973 009 010 7
FM III (2013-) FM II (2002-2013)	M16 x 1,5	0640 090 150	WABCO 973 009 015 0



KNORR-BREMSE

Valve de commande de remorque

Raccord M22 x 1,5

Montage	N° de commande	N° de comparaison
FM II (2002-2005), FMX	3630 100 220	Knorr 0481010022090

KNORR-BREMSE

Valve de frein à pied

Modèle sans microrupteur ni pédale
 Pression aval 8,5 bar
 Filetage M16 x 1,5/M22 x 1,5/M16 x 1,5/M12 x 1,5
 Type MB4849

Montage	N° de commande	N° de comparaison
FM II (2002-2013)	3450 408 525	Knorr II36174000



KNORR-BREMSE

Cylindre de travail

Montage	N° de commande	N° de comparaison
FM II (2001-2005)	3401 337 655	Knorr K133765N50



Commodo de colonne de direction

Fonction commutation	clignotants, changement de position d'éclairage, régulateur de vitesse
Tension	24 V
Longueur	214 mm
Longueur de câble	60/85 mm

Montage	N° de commande	N° de comparaison
FM II (2002-2013), FMX I (2010-)	9225 000 008	Volvo 20399170

2
FM/FMX

Commodo de colonne de direction

Fonction commutation	clignotants, changement de position d'éclairage, régulateur de vitesse
Tension	24 V
Longueur	234 mm

Montage	N° de commande	N° de comparaison
FM III (2016-), FM II (2002-2006/2012-), FMX II (2013-), FMX I (2010-)	3870 645 133	Valeo 645133



Commodo de colonne de direction

Fonction commutation	Laver, essuyer, intervalle d'essuyage, ordinateur de bord
Tension	24 V

Montage	N° de commande	N° de comparaison
FM II (-2005/2005-/2012-)	3870 645 139	Valeo 645139



Commodo de colonne de direction

Fonction commutation	clignotants, changement de position d'éclairage, régulateur de vitesse
Tension	24 V
Raccord	14

Montage	N° de commande	N° de comparaison
FM III (2012-), FM II (-2005/2005-), FMX (2010-)	3870 645 169	Valeo 645169



Commodo de colonne de direction

Fonction commutation	clignotants, changement de position d'éclairage, régulateur de vitesse
Tension	24 V
Raccord	14
Longueur	234 mm

Montage	N° de commande	N° de comparaison
FM III (2016-), FM II (2005-/2012-), FMX II (2013-/2016-), FMX I (2010-)	3870 645 170	Valeo 645170

Commodo de colonne de direction

Fonction commutation	laver, essuyer, intervalle d'essuyage, ordinateur de bord
Tension	24 V
Raccord	12
Longueur	333 mm

Montage	N° de commande	N° de comparaison
FM III (2012-/2016-), FM II (2002-2005/2005-), FMX II (2013-/2016-), FMX I (2010-)	1325 027 304	Volvo 20553738

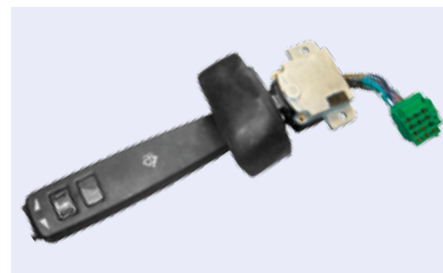

Commodo de colonne de direction

Fonction commutation	laver, essuyer, intervalle d'essuyage, ordinateur de bord
Tension	24 V
Raccord	12
Longueur	333 mm

Montage	N° de commande	N° de comparaison
FM III (2012-/2016-), FM II (2002-2009), FMX II (2013-/2016-), FMX I (2010-)	6170 553 741	Volvo 20553740

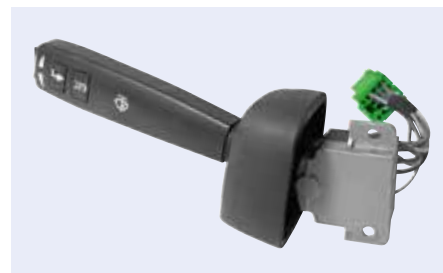

Interrupteur pour l'éclairage principal

Tension	24 V
Raccord	6

Montage	N° de commande	N° de comparaison
FM II (-2005/2005-2012), FMX	6170 002 746	Volvo 20569981





Démarrreur

Tension	24 V
Puissance	6,6 kW
Modèle	rotation dans le sens des aiguilles d'une montre
Dents de pignon	12
Bride	3 trous

Montage	N° de commande	N° de comparaison
FM II (2002-2005)	7063 000 224	Bosch 0 986 018 090



2
FM/FMX



Démarrreur en recharge

Tension	24 V
Puissance	6,6 kW
Modèle	rotation dans le sens des aiguilles d'une montre
Dents de pignon	12
Bride	3 trous

Montage	N° de commande	N° de comparaison
FM II (2002-2005)	0737 108 001	HELLA 8EA 737 108-021



Démarrreur

Tension	24 V
Puissance	6 kW
Modèle	rotation dans le sens des aiguilles d'une montre
Dents de pignon	11
Bride	3 trous

Montage	N° de commande	N° de comparaison
FM II (2005-/2009-2012), FMX II (2013-)	3600 333 054	Prestolite M90R3538SE



Démarrreur

Tension	24 V
Puissance	6 kW
Modèle	rotation dans le sens des aiguilles d'une montre
Dents de pignon	12
Bride	3 trous

Montage	N° de commande	N° de comparaison
FM II (2001-2005/2009-), FMX II (2013-)	0738 258 381	Prestolite M90R3547SE





Démarrreur

Tension	24 V
Puissance	6,6 kW
Modèle	rotation dans le sens des aiguilles d'une montre
Dents de pignon	12
Bride	3 trous

Montage	N° de commande	N° de comparaison
FM II (2002-2005)	5240 860 511	Prestolite 860511GB



Alternateur

Tension	24 V
Courant de charge	80 A
Modèle	sans poulie
Bride	2 trous

Montage	N° de commande	N° de comparaison
FM II (2001-2005)	7063 000 113	Bosch 0 986 039 260



Alternateur en rechange

Tension	24 V
Courant de charge	80 A
Modèle	avec branchement pour compte-tours
Bride	2 trous

Montage	N° de commande	N° de comparaison
FM II (2001-2006/2005-)	0732 690 001	HELLA 8EL 732 690-001



Alternateur en rechange

Tension	24 V
Courant de charge	55 A
Modèle	avec branchement pour compte-tours
Bride	2 trous

Montage	N° de commande	N° de comparaison
FM II (2001-2005/2005-)	0732 874 001	HELLA 8EL 732 874-001





Alternateur en rechange

Tension 24 V
 Courant de charge 110 A
 Modèle avec branchement pour compte-tours
 Bride 2 trous

Montage	N° de commande	N° de comparaison
FM II (2005-2013)	0738 211 611	HELLA 8EL 738 211-611



Alternateur

Tension 24 V
 Courant de charge 80 A
 Modèle rotation dans le sens des aiguilles d'une montre, sans poulie
 Bride 2 trous
 Ø du boîtier 157 mm

Montage	N° de commande	N° de comparaison
FM II (2002-2004)	5240 860 551	Prestolite 860551



Alternateur

Tension 24 V
 Courant de charge 80 A
 Modèle rotation dans le sens des aiguilles d'une montre, avec poulie
 Bride 2 trous
 Ø du boîtier 154 mm

(Similaire à la représentation)

Montage	N° de commande	N° de comparaison
FM II (2002-2006), FMX I (2010-)	5240 861 274	Prestolite 861274GB



Alternateur

Tension 24 V
 Courant de charge 110 A
 Modèle rotation dans le sens des aiguilles d'une montre, avec poulie
 Bride 2 trous
 Ø du boîtier 142 mm

Montage	N° de commande	N° de comparaison
FM II (2005-2010), FMX I (2010-)	5240 861 291	Prestolite 861291

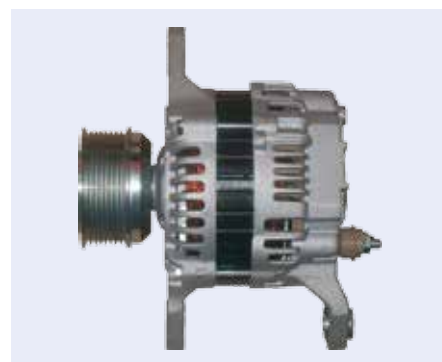



Alternateur

Tension	24 V
Courant de charge	110 A
Modèle	rotation dans le sens des aiguilles d'une montre, avec poulie
Bride	2 trous
∅ du boîtier	142 mm

Montage	N° de commande	N° de comparaison
FM III (2012-), FM II (2005-2009), FMX I (2010-)	5240 861 078	Prestolite 861078

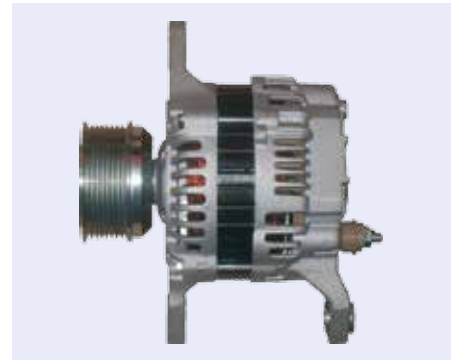

Alternateur

Tension	24 V
Courant de charge	110 A
Modèle	rotation dans le sens des aiguilles d'une montre, avec poulie
Bride	2 trous
∅ du boîtier	154 mm

Montage	N° de commande	N° de comparaison
FM II (2005-2012)	9859 838 871	Prestolite 860804GB



Alternateur

Tension	24 V
Courant de charge	120 A
Modèle	sans poulie
Bride	2 trous
∅ du boîtier	147 mm

Montage	N° de commande	N° de comparaison
FM II (2005-), FMX I (2010-2013)	5240 473 110	Prestolite AVI147J3110HD



Alternateur en échange standard

Tension	24 V
Courant de charge	60 A
Modèle	rotation dans le sens des aiguilles d'une montre, sans poulie, avec raccord pour le compte-tours
Bride	2 trous

Montage	N° de commande	N° de comparaison
FM II (2001-2005/2005-)	9192 000 086	Valeo 437352





Alternateur en rechange

Tension 24 V
 Courant de charge 80 A
 Modèle avec poulie
 Bride 2 trous

Montage	N° de commande	N° de comparaison
FM II (2002-2013), FMX I (2010-)	3856 047 440	Bosch 0 986 047 440



Alternateur en rechange

Tension 24 V
 Courant de charge 110 A
 Modèle avec poulie
 Bride 2 trous

Montage	N° de commande	N° de comparaison
FM II (2006-2013), FMX I (2010-)	3850 081 870	Bosch 0 986 081 870

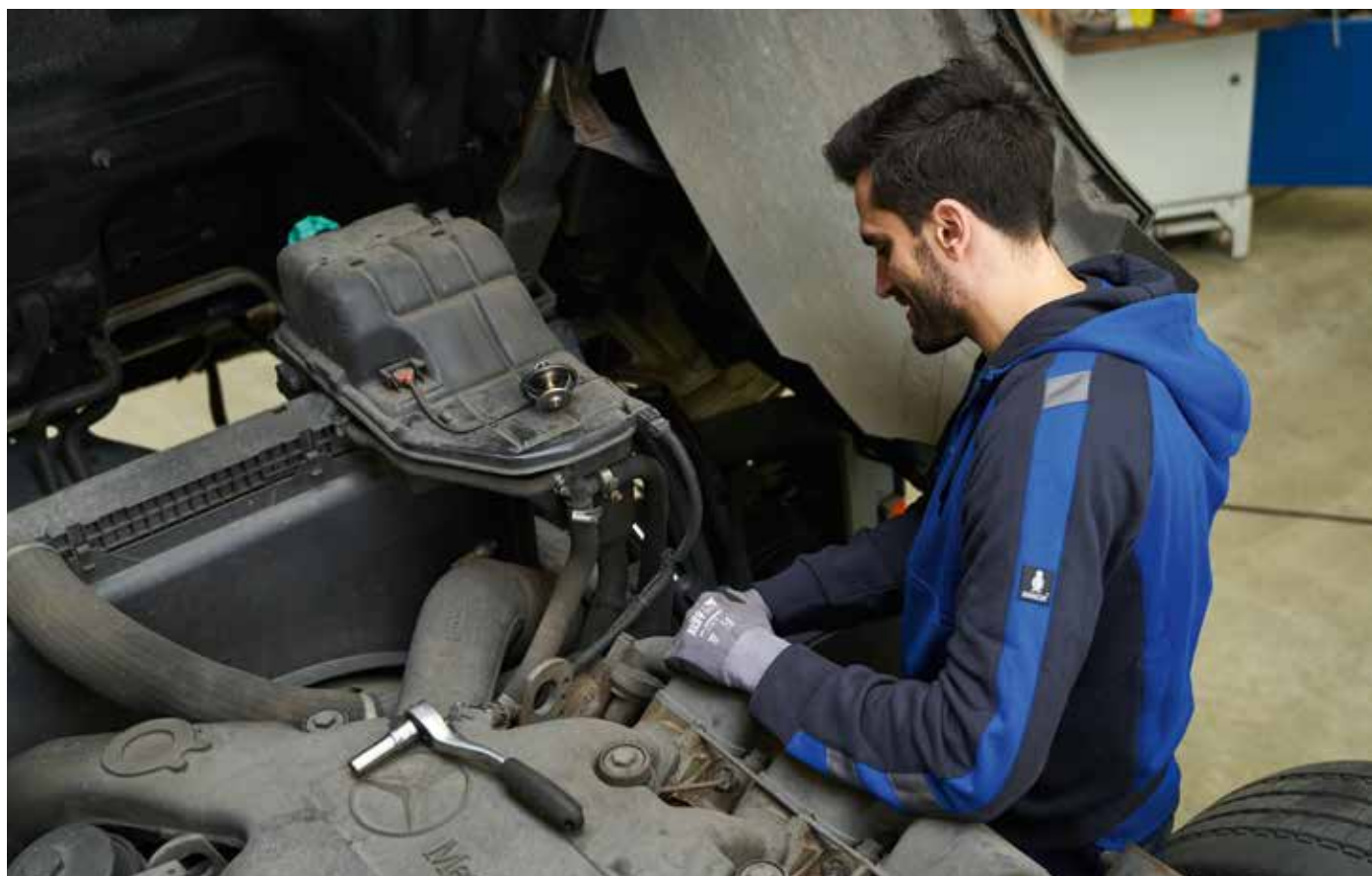



Tablette de rangement

Montage milieu
Matériau contreplaqué peuplier
Couleur noir

Montage	N° de commande
FM III (2013-)	1002 010 432



Tablette de rangement au format XXL

Montage milieu
Matériau contreplaqué peuplier
Couleur noir

Montage	N° de commande
FM III (2013-)	1002 010 433



Essuie-glace

Longueur 650 mm

Livraison
avec 3 adaptateurs

(Similaire à la représentation)

Montage	N° de commande	N° de comparaison
FM II (2002-)	7257 002 100	SWF 132.652



Essuie-glace Visioflex

Longueur 650 mm

Modèle avec contact d'usure et spoiler intégrés

Contenu 1 pièce

Montage	N° de commande	N° de comparaison
FM II (2002-)	7920 133 652	SWF 133.652



Balais d'essuie-glace EUROPART

- Production certifiée conforme aux normes les plus strictes du secteur automobile (ISO 9001/TS 16949) et contrôlée en permanence par des organismes indépendants
- Utilisation de matériaux de haute qualité
- Étrier métallique très stable
- Mélange caoutchouc optimal pour un essuyage parfait
- Longue durée de vie grâce à une pression d'application homogène
- Très haute précision d'ajustement
- Très bonne résistance aux conditions hivernales
- Montage facile et rapide
- Couverture d'un grand nombre de références
- Marquage produit de haute qualité
- Emballage de haute qualité pour la présentation en magasin



Lève-vitre

Modèle sans moteur

Cette illustration correspond à la référence 6172 722 050

Montage	Côté de montage	N° de commande	N° de comparaison
FM III (2013-), FM II (2002-2013)	gauche	6172 722 050	Volvo 3176545 Volvo 3981923
FM III (2013-), FM II (2002-2013)	droite	6172 722 060	Volvo 3176546 Volvo 3981924



Lève-vitre

Modèle électrique avec moteur

Cette illustration correspond à la référence 6170 003 481

Montage	Côté de montage	N° de commande	N° de comparaison
FM II (2008-2009)	gauche	6170 003 481	Volvo 3176541
FM II (2008-2009)	droite	3870 050 963	Volvo 3176542

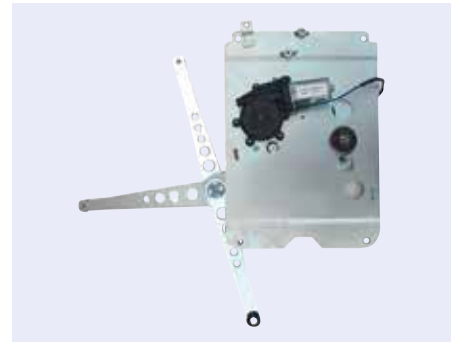

Ventilateur d'habitacle avec boîtier

Modèle sans régleur intégré
Tension 24 V
Puissance 120 W
Longueur 330 mm
Largeur 138 mm

Montage	N° de commande	N° de comparaison
FM II (2002-2013)	0009 157 532	Volvo 20926019



Évaporateur pour climatisation

Modèle sans détendeur
Longueur x largeur x profondeur 235 x 306 x 65 mm

Cette illustration correspond à la référence 0351 330 121

Montage	N° de commande	N° de comparaison
FM III (2013-), FM II (2007-2013-)	0351 331 471	HELLA 8FV 351 331-471
FM II (2002-2009)	0351 330 121	HELLA 8FV 351 330-121

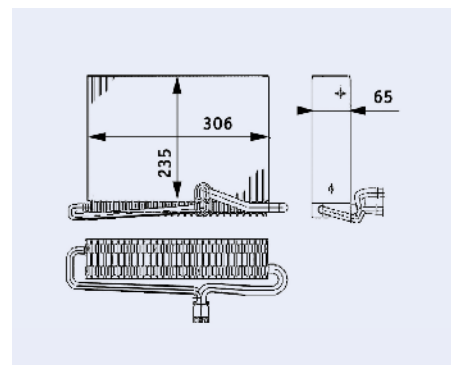



Échangeur thermique pour chauffage d'habitacle

Montage	N° de commande	N° de comparaison
FM II (2002-2006)	0351 312 591	HELLA 8FH 351 312-591



Échangeur thermique pour chauffage d'habitacle

Montage	N° de commande	N° de comparaison
FM II (2002-2004)	3880 229 005	Dasis 229005N

Échangeur thermique pour chauffage d'habitacle

Montage	N° de commande	N° de comparaison
FM III (2013-), FM II (2007-2013)	3748 073 648	Volvo 21062377



Compresseur de climatisation

Modèle	avec poulie
Ø de la poulie de la courroie	176 mm
Nombre d'ailettes	8
Tension	24 V

Montage	N° de commande	N° de comparaison
FM III (2013-), FM II (2006-2013)	0351 135 081	HELLA 8FK 351 135-081



Amortisseur de cabine

Modèle pression d'huile, système à double tube

Cette illustration correspond à la référence 9200 312 694

Montage	Fixation	N° de commande	N° de comparaison
FM III (2012-), FM II (2002-), FMX II (2013-), FMX I (2010-)	œil/tige	1550 128 024	Volvo 21111932
FM II (2002-2013)	œil/œil	9200 312 694	Sachs 312694



Amortisseur de cabine avec soufflet

Modèle pression d'huile, système à double tube
Fixation œil/œil

Cette illustration correspond à la référence 1325 089 138

Montage	N° de commande	N° de comparaison
FM II (2002-2013), FMX I (2010-)	1325 089 138	Volvo 20889138
FM II (2005-2012), FMX I (2010-)	1325 068 663	Volvo 21168663



Pompe de basculement de cabine

Cette illustration correspond à la référence 6170 005 259

Montage	N° de commande	N° de comparaison
FM II (2002-2013)	6170 005 259	Volvo 20917278
FM II (2002-2012), FMX I (2010-2012)	6170 917 279	Volvo 20455262



Vérin de basculement de cabine

Modèle hydraulique
Pression 250 bar
Longueur 511 mm
Largeur 28/50 mm
Ø 60/40 mm
Ø de perçage 35/20 mm

Montage	N° de commande	N° de comparaison
FM II (2002-2013)	6170 922 305	Volvo 20922305



Palier pour cabine

Montage à l'avant
Ø extérieur 56/90 mm
Ø intérieur 16 mm
Épaisseur 70 mm

Montage	N° de commande	N° de comparaison
FM III (2013-), FM II (2002-2013)	6171 700 000	Volvo 20390840



Amortisseur de vibrations pour suspension de cabine

Modèle pression d'huile, système à double tube
Fixation tige/œil
Longueur 246/356 mm
Largeur 67 mm
∅ 14 mm

Montage	N° de commande	N° de comparaison
FM II (2002-2013)	6173 198 836	Volvo 3092136 Volvo 3198836



Vérin à gaz pour capot avant

Force du ressort 370 N

Montage	N° de commande	N° de comparaison
FM II (2011-2013)	6172 037 934	Volvo 20379348

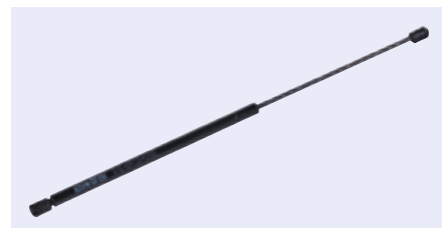

Vérin à gaz pour capot avant

Force du ressort 190 N
Longueur 631,5 mm

Montage	N° de commande	N° de comparaison
FM II (2002-2011), FMX	1325 071 008	Volvo 20379349

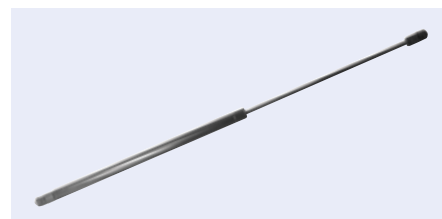

Vérin à gaz pour caisses de rangement

Montage	N° de commande	N° de comparaison
FM II	2881 008 621	Stabilus 578621





FE/FL

Moteur et périphériques.....	132–138
Transmission	139
Suspension et amortissement	140, 141
Essieu et direction	142–149
Système de freinage.....	150–153
Air comprimé	154–157
Électricité	158, 159
Cabine	160–162

MAHLE**Thermostat pour liquide de refroidissement**

Température d'ouverture 86 °C

Montage	N° de commande	N° de comparaison
FE I (2010-2012), FL II (2010-2012)	1911 021 076	Mahle THD 6 86

**HELLA****Radiateur**

Profondeur 52 mm

Cette illustration correspond à la référence 0376 745 181

Montage	Longueur	Largeur	N° de commande	N° de comparaison
FL II (2006-)	1020 mm	708 mm	0376 733 751	HELLA 8MK 376 733-751
FE I (2006-)	708 mm	750 mm	0376 745 181	HELLA 8MK 376 745-181

**Hengst**
FILTER**Filtre à huile**

∅ extérieur 120,5 mm
 ∅ intérieur 56/44,5 mm
 Hauteur 204,5 mm

Montage	N° de commande	N° de comparaison
FE I (2010-2012), FL II (2010-2012)	9750 041 686	Hengst E416H D86

**EURO
PART****Filtre à gazole**

∅ extérieur 94,5 mm
 ∅ intérieur 47 mm
 Hauteur 164,5 mm

Montage	N° de commande	N° de comparaison
FE I (2010-2012), FL II (2010-2012)	9020 041 636	Hengst E416KP D36 MANN PU 1058 x





Filtre à gazole



Cette illustration correspond à la référence 9750 041 636

Montage	∅ extérieur	Hauteur	N° de commande	N° de comparaison
FE I (2010-2012), FL II (2010-2012)	107,5 mm	127,5 mm	9750 104 482	Hengst H7062WK30
FE II (2012-), FL III (2012-)	108 mm	160 mm	9750 104 486	Hengst H7091WK10
FE I (2010-2012), FL II (2010-2012)	95 mm	164,5 mm	9750 041 636	Hengst E416KP D36



Filtre à air



Cette illustration correspond à la référence 9020 103 610

Montage	∅ extérieur	∅ intérieur	Hauteur	N° de commande	N° de comparaison
FE II (2013-), FE I (2010-2012), FL II (2010-2012)	312 mm	186 mm	464 mm	9020 103 610	Hengst E452L01 MANN C 31 1410
FE II (2012-), FE I (2006-)	312 mm	180 mm	557 mm	9020 103 036	Hengst E454L
FE II (2013-), FE I (2006-), FL III (2013-), FL II (2006-)	245 mm	127,5 mm	371,5 mm	9020 100 801	Hengst E1008L01 MANN C 25 003



Filtre à air



Cette illustration correspond à la référence 9750 103 610

Montage	∅ extérieur	∅ intérieur	Hauteur	N° de commande	N° de comparaison
FE II (2013-), FE I (2010-2012), FL II (2010-2012)	312 mm	186 mm	464 mm	9750 103 610	Hengst E452L01
FL II (2006-2013)	312 mm	180 mm	557 mm	9750 103 036	Hengst E1021L
FL II (2006-2013)	245 mm	127,5 mm	371,5 mm	9750 100 801	Hengst E1008L01
FL II (2006-2013)	176 mm	147 mm	535 mm	9750 103 613	Hengst E454LS



Filtre habitacle

Longueur 205 mm
Largeur 92 mm
Hauteur 20 mm

Montage	N° de commande	N° de comparaison
FE I (2010-2012), FL II (2010-2012)	9020 130 572	Hengst E2926LI



Filtre habitacle

Longueur 205 mm
Largeur 92 mm
Hauteur 20 mm

Montage	N° de commande	N° de comparaison
FE I (2010-2012), FL II (2010-2012)	9750 103 400	Hengst E2926LI

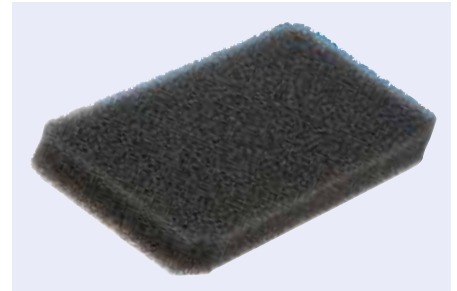

Filtre à urée

∅ extérieur 65,5 mm
Hauteur 98,7 mm
Filetage S15 x 3

Montage	N° de commande	N° de comparaison
FE I (2006-), FL II (2006-)	9750 103 023	Hengst E100U D160



Filtre hydraulique pour direction

∅ extérieur 58 mm
∅ intérieur 18 mm

Cette illustration correspond à la référence 9020 103 841

Montage	Hauteur	N° de commande	N° de comparaison
FE II (2013-), FE I (2006-)	149 mm	9020 103 841	Hengst E70H MANN H 623
FE II (2013-), FE I (2010-2012), FL III (2013-), FL II (2010-2012)	100,5 mm	9025 503 090	Hengst E10H02 MANN H 601/4 Knecht/Mahle HX 15





Filtre hydraulique pour boîte automatique

∅ extérieur 65 mm
∅ intérieur 32,3/32,3 mm
Hauteur 151 mm

Cette illustration correspond à la référence 9750 103 382

Montage	N° de commande	N° de comparaison
FE II (2013-), FE I (2006-)	9750 103 382	Hengst E28H D174
FE II (2013-), FE I (2006-)	9750 103 384	Hengst E28H D203



3
FE/FL



Vase d'expansion

Cette illustration correspond à la référence 1221 900 871

Montage	Volume	N° de commande	N° de comparaison
FL III (2013-), FL II (2010-2012)	7 l	1221 900 925	Volvo 20783901
FE II (2013-), FE I (2010-2012)	8 l	1221 900 871	Volvo 20828414



Work smarter.

Relying on premium quality.

We offer you a filter range with which you can convince even your most demanding customers. We offer outstanding reliability from safe installation to optimal functionality and a long service life. A strong OE brand for all car models.



www.hengst.com

Roulement-pilote pour volant moteur

∅ intérieur 25 mm



Cette illustration correspond à la référence 8001 620 522

Montage	∅ extérieur	Hauteur	N° de commande	N° de comparaison
FE II (2013-), FE I (2010-2012), FL III (2013-), FL II (2010-2012)	52 mm	15 mm	8001 620 522	Volvo 25378261
FE I (2006-)	62 mm	17 mm	8001 630 520	Volvo 1527447

Silencieux central/arrière



Cette illustration correspond à la référence 8708 046 000

Description	Montage	Norme	Longueur	N° de commande	N° de comparaison
Silencieux central/arrière	FL I (-2006)	Euro 3	760 mm	8708 046 000	Dinex 80460
Silencieux central/arrière (SCR, CAT)	FL II (2006-2013)	Euro 4/5		4262 074 550	Dinex 82420
Silencieux arrière	FE I (2006-)	Euro 5		4262 094 514	Dinex 80423

Tuyau d'échappement/tuyau flexible



Cette illustration correspond à la référence 8730 082 230

Description	Montage	Norme	Longueur	N° de commande	N° de comparaison
Tube final	FL I (-2006)	Euro 3	936 mm	8708 170 500	Dinex 81705
Tube final	FE II (2006-2013)	Euro 4/5		4262 111 859	Dinex 64779
Tube final	FL II (2006-2013)	Euro 4/5		4262 075 433	Dinex 82601
Tuyau d'échappement	FL II (2006-2013)	Euro 4/5	1100 mm	4262 079 698	Dinex 82229
Tuyau d'échappement	FE I (2006-2013)	Euro 4/5		4262 098 359	Dinex 66134
Tuyau d'échappement	FL II (2006-)	Euro 3		8708 217 700	Dinex 82177
Tuyau d'échappement	FL I (-2006)	Euro 3	690 mm	4260 002 163	Dinex 82163
Tuyau d'échappement	FL II (2006-2013)	Euro 4/5	1140 mm	4260 082 224	Dinex 82224
Tuyau d'échappement	FE II (2006-2013)	Euro 4/5		4260 082 605	Dinex 82605
Tuyau flexible	FE I (2006-2013)	Euro 4/5		8730 082 230	Dinex 82230



Pièces de fixation/accessoires



Cette illustration correspond à la référence 8000 000 946

Description	Montage	N° de commande	N° de comparaison
Pièce de serrage	FL I (-2006)	8000 000 946	Dinex 80910
Anneau de maintien	FL I (-2006)	8708 190 800	Dinex 81908
Pièce de serrage	FL II (2006-2013)	4260 080 807	Dinex 80807
Pièce de serrage	FL II (2006-2013)	8700 080 806	Dinex 80806

Réservoir à carburant

Matériau aluminium

(Similaire à la représentation)

Montage	Volume	N° de commande	N° de comparaison
FL III (2013-)	210 l	9666 002 215	Volvo 20503503
FE II (2013-)	405 l	9666 002 259	Volvo 20503505



Ruban de serrage pour réservoir de carburant

Montage	N° de commande	N° de comparaison
FE II (2013-), FE I (2010-2012), FL III (2013-)	6177 306 420	Volvo 20730642
FE II (2013-), FL III (2013-)	1325 030 641	Volvo 20730641
FE II (2013-), FE I (2006-), FL II (2006-)	6170 003 048	Volvo 1075220

Jauge à carburant pour réservoir de carburant

Cette illustration correspond à la référence 6171 210 530

Montage	Longueur	N° de commande	N° de comparaison
FE II (2013-), FL III (2013-)	686 mm	6171 210 530	Volvo 21210530
FE I (2010-2012)		6172 077 401	Volvo 82077401





Compresseur de climatisation

Modèle avec poulie de courroie trapézoïdale à nervures
 Ø de la poulie de la courroie 120 mm
 Tension 24 V

Cette illustration correspond à la référence 0351 135 471

Montage	Nombre d'ailettes	N° de commande	N° de comparaison
FL II (2012)	10	0351 135 471	HELLA 8FK 351 135-471
FE I (2010-2012)	8	0351 135 461	HELLA 8FK 351 135-461



Condenseur pour climatisations

Montage	N° de commande	N° de comparaison
FE I (2006-)	6421 043 084	HELLA 8FC 351 317-661
FL II (2012)	0351 029 351	HELLA 8FC 351 029-351



Bouchon de réservoir

Montage	N° de commande	N° de comparaison
FL II (2006-), FE I (2006-)	1129 235 593	Volvo 20926021

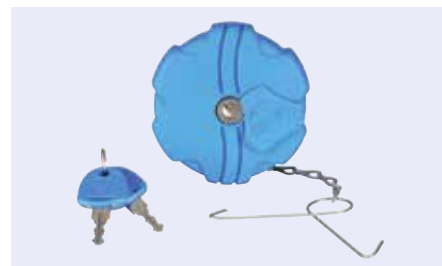



Plaque d'accouplement



Cette illustration correspond à la référence 9750 002 539

Montage	Paramètre	∅	N° de commande	N° de comparaison
FE II (2013-), FE I (2006-), FL III (2013-), FL II (2006-)	MF395	395 mm	9750 812 540	Sachs 3482 634 003
FE II (2013-), FE I (2006-), FL III (2013-)	MF430	430 mm	9750 002 539	Sachs 3482 000 552



Kit d'embrayage

Cette illustration correspond à la référence 9735 305 900

Montage	N° de commande	N° de comparaison
FE II (2013-), FE I (2006-), FL III (2013-), FL II (2006-)	9735 305 900	Volvo 85000791
FE I (2006-)	9735 003 324	Volvo 85003114



Butée d'embrayage à guide central

Paramètre PHIS-6/38

Montage	N° de commande	N° de comparaison
FE II (2013-), FE I (2006-), FL III (2013-)	9750 003 267	Sachs 6482 000 155



Coussin pneumatique

3

FE/FL



Cette illustration correspond à la référence 1788 491 213

Montage	Montage	∅ extérieur	∅ de piston	N° de commande	N° de comparaison
FE II (2013-)	essieu avant	284 mm	200 mm	1788 491 901	Conti 4919 N P01
FE II (2013-), FE I (2010-2012)	essieu arrière	321 mm	228 mm	1788 491 213	Conti 4912 N P13
FE II (2013-), FE I (2010-2012)	essieu arrière	301 mm	259 mm	1788 492 701	Conti 4927 N P01



Coussin pneumatique

Cette illustration correspond à la référence 1710 491 213

Montage	N° de commande	N° de comparaison
FE II (2013-), FE I (2010-2012)	1780 492 701	Conti 4927 N P01
FE II (2013-), FE I (2010-2012), FL (2010-2012)	1710 491 213	Conti 4912 N P13



Coussinet pour ressort avant

Longueur 96 mm
 ∅ extérieur 60 mm
 ∅ intérieur 24,3 mm

Montage	N° de commande	N° de comparaison
FE II (2013-), FE I (2010-2012)	1325 011 056	Volvo 20592656



Ressort parabolique

Montage essieu arrière

Montage	N° de commande	N° de comparaison
FE II (2013-), FE I (2010-2012)	6170 000 330	Volvo 257813





Amortisseur

Modèle hydraulique, système à double tube
Fixation œil/œil

Montage	N° de commande	N° de comparaison
FL I (2000-2006)	9203 011 657	Sachs 311 657



3

FE/FL



Amortisseur

Modèle pression d'huile, système à double tube

(Similaire à la représentation)

Montage	Fixation	N° de commande	N° de comparaison
FL I (1997-2006), FE I (2006-2009)	œil/tige	9201 256 490	Sachs 125 649
FL I (2000-2006)	tige/tige	9201 256 460	Sachs 125 646



Coussinet

Montage essieu arrière
Ø extérieur 55 mm
Ø intérieur 26 mm
Épaisseur 101,5/112 mm

Montage	N° de commande	N° de comparaison
FL I (2000-2006), FE I (2006-2013)	6170 001 700	Volvo 1624486



Bride

Montage essieu avant
Forme 4
Longueur 185 mm
Largeur intérieure 102 mm

Montage	N° de commande	N° de comparaison
FL I (2000-2006)	1098 502 185	Volvo 3987324





Barre de direction

Modèle réglable d'un seul côté

Livraison
avec accessoires

Cette illustration correspond à la référence 9050 358 101



Montage	Longueur	∅ de cône	∅ de tuyau	N° de commande	N° de comparaison
FE II (2013-), FE I (2012)	830 mm	30 mm	62 mm	9050 358 101	Lemförder 38780 01
FL III (2013-), FL II (2010-2012)	909 mm	26 mm	50 mm	9070 930 155	Lemförder 35593 01



Barre d'accouplement

Modèle réglable des deux côtés
Longueur 1580 mm

∅ de cône 30 mm
∅ de tuyau 40 mm

Livraison
avec accessoires

Montage	N° de commande	N° de comparaison
FL III (2013-), FL II (2010-2012)	9070 469 601	Lemförder 34696 01

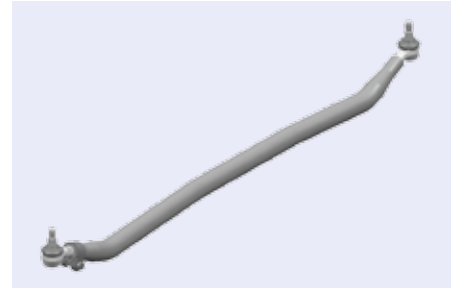

Rotule

Longueur 120 mm
∅ de cône 30 mm

Cette illustration correspond à la référence 9070 900 117



Montage	Filetage	N° de commande	N° de comparaison
FE II (2013-), FE I (2010-2012), FL III (2013-), FL II (2010-2012)	filetage à gauche	9070 900 123	Volvo 20745042
FE II (2013-), FE I (2010-2012), FL III (2013-), FL II (2010-2012)	filetage à droite	9070 900 117	Volvo 20745043



Roulement

Type 320 19XA
Hauteur 33,70 mm

∅ extérieur 145 mm
∅ intérieur 95 mm

(Similaire à la représentation)

Montage	N° de commande	N° de comparaison
FL III (2013-), FL II (2010-2012)	8001 320 192	SKF 320 19XA



Roulement

Type VKHB 2161
Hauteur 32 mm

∅ extérieur 145 mm
∅ intérieur 95 mm

Montage	N° de commande	N° de comparaison
FL III (2013-), FL II (2010-2012)	8001 320 190	SKF VKHB 2161



Quality comes first. Always.



This is why leading truck manufacturers like Iveco, MAN, Mercedes-Benz, Renault, Scania and Volvo put their trust in us. And that's also why many fleet managers, mechanics and drivers worldwide think of us first for aftermarket products. Thank you for over 100 years of trust.

For trouble-free years on the road.



SKF



Triangle de pont pour suspension

Montage essieu arrière
Longueur 662,4 mm
Ø de tuyau 48 mm
Entraxe 115/115 mm
Ø de perçage 19/19 mm

Montage	N° de commande	N° de comparaison
FE II (2013-), FE I (2006-)	9070 326 058	Lemförder 26058 01



Triangle de pont pour suspension

Longueur 662,4 mm
Ø de tuyau 48 mm
Entraxe 115/115 mm
Ø de perçage 19 mm

(Similaire à la représentation)

Montage	N° de commande	N° de comparaison
FE II (2013-), FE I (2006-)	9050 001 142	Lemförder 26058 01

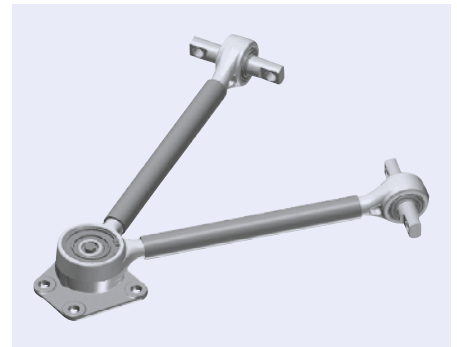

Liaison PROEQUIP

Longueur 510 mm
Ø de perçage 17 mm
Entraxe 115/115 mm

Montage	N° de commande	N° de comparaison
FE II (2013-), FE I (2012)	9070 443 044	TRW JRR0182

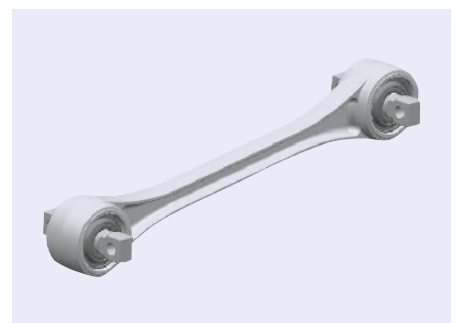

Joint à angle pour barre d'accouplement

Filetage filetage à droite
Filetage intérieur M26 x 1,5
Ø de cône 28,6 mm
Longueur 88 mm

Livraison
avec accessoires

direction sur le vérin de direction

Montage	N° de commande	N° de comparaison
FE I (2006-)	9053 869 301	Lemförder 38693 01

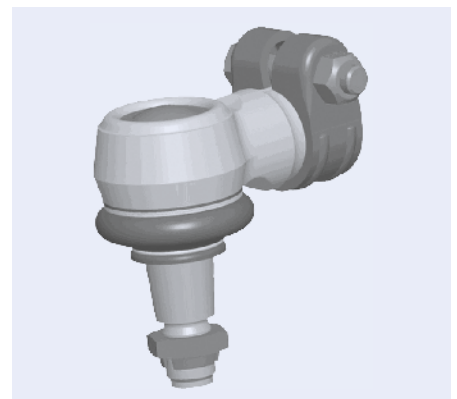

Palier stabilisateur

Domaine d'utilisation

Véhicules avec ressorts à lame



Cette illustration correspond à la référence 6170 001 829

Montage	Longueur	∅ extérieur	∅ intérieur	N° de commande	N° de comparaison
FE II (2013-), FE I (2010-2012)	96 mm	105 mm	60 mm	6170 001 829	Volvo 1629169
FE II (2013-), FL III (2013-), FL II (2010-2012)	60 mm	66,5 mm	41 mm	6421 050 799	Volvo 82074379

Pivot d'essieu avant

Longueur 237 mm
 Filetage extérieur M40 x 1,5/M38 x 1,5
 ∅ extérieur 40/53 mm
 Montage essieu avant
 Côté de montage gauche/droite

Montage	N° de commande	N° de comparaison
FE II (2013-), FE I (2006-)	6180 523 015	Volvo 20523015



Kit de réparation axe de fusée d'essieu

Filetage M40 x 1,5
 Longueur de boulon 237 mm
 Boulon-∅ 40/53 mm

Livraison

1 axe de fusée d'essieu, 1 rotule d'articulation, 2 bagues d'étanchéité, 2 écrous crénelés, 1 roulement à rouleaux coniques

Montage	N° de commande	N° de comparaison
FE II (2013-), FE I (2006-)	6170 751 021	Volvo 20751021



Kit de réparation axe de fusée d'essieu

Filetage M40 x 1,5
 Longueur de boulon 226 mm
 Boulon-∅ 40/60 mm

Livraison

1 axe de fusée d'essieu, 1 bague, 2 bagues d'étanchéité, 2 joints toriques, 2 rondelles, 1 écrou crénelé, 3 graisseurs

Montage	N° de commande	N° de comparaison
FE I (2006-)	6175 108 338	Volvo 85108338



Moyeu

Modèle	avec palier
Nombre de trous	10
∅ de perçage	335 mm
∅ extérieur	383 mm



Cette illustration correspond à la référence 1325 065 273

Montage	Montage	Hauteur	N° de commande	N° de comparaison
FE II (2013-), FE I (2012)	essieu avant, essieu traîné	165,5 mm	1325 065 243	Volvo 85114470
FE II (2013-), FE I (2010-2012)	essieu arrière, essieu traîné	270 mm	1325 065 273	Volvo 85107753

Kit de joints pour moyeu de roue

∅ extérieur	153,5 mm
∅ intérieur	140 mm
Épaisseur	5,5 mm

Montage	N° de commande	N° de comparaison
FE II (2013-), FE I (2010-2012)	1325 065 014	Volvo 3199066

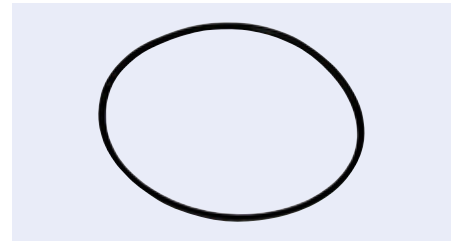

Joint à lèvres radial pour moyeu de roue

Cette illustration correspond à la référence 1325 065 000

Montage	∅ extérieur	∅ intérieur	Hauteur	N° de commande	N° de comparaison
FL III (2013-), FL II (2010-2012)	150 mm	120 mm	15 mm	6421 064 846	Volvo 20591881
FE II (2013-), FE I (2010-2012)	148,3 mm	125 mm	9,3 mm	1325 018 642	Volvo 20518642
FE II (2013-), FE I (2010-2012)	111 mm	98 mm	7 mm	1325 065 000	Volvo 1076656
FE II (2013-), FE I (2010-2012)	90 mm	78 mm	7 mm	1325 065 026	Volvo 20531577

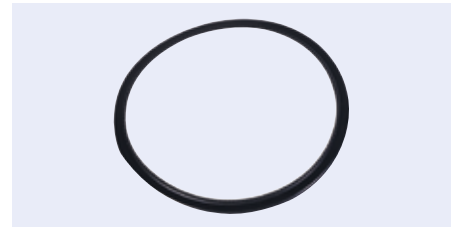

Bague de capteur

∅ extérieur	164 mm
∅ intérieur	140 mm
Hauteur	7 mm
Nombre de trous	100

Montage	N° de commande	N° de comparaison
FE II (2013-), FE I (2010-2012)	3510 030 351	Volvo 20424109

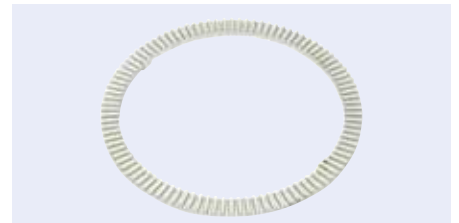

Goujon de roue

Filetage M22 x 1,5
 Catégorie de résistance 10.9
 Surface revêtement Geomet

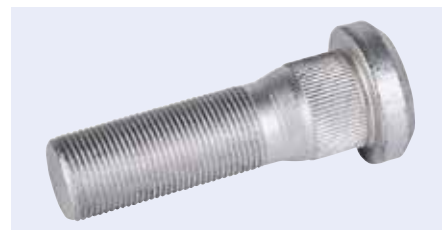

Cette illustration correspond à la référence 2219 001 906

Montage	Longueur de filetage	Longueur	∅	N° de commande	N° de comparaison
FE II (2013-), FE I (2006-)	74 mm	105/115,5 mm	25,5 mm	2213 002 754	Volvo 20515519
FE II (2013-), FE I (2010-2012)	68 mm	96/106,5 mm	25,5 mm	6170 515 517	Volvo 20515517
FE II (2013-), FE I (2012)	50 mm	79/89 mm	25,5 mm	2219 001 906	Volvo 20515514

Écrou de roue

Dimension de clé 33 mm
 Filetage M22 x 1,5
 Surface phosphatée

Livraison
 avec coupelle d'appui

Montage	N° de commande	N° de comparaison
FE II (2013-), FE I (2010-2012), FL III (2013-), FL II (2006-)	2219 000 701	Volvo 20551045



FAG

Palier compact

Montage essieu avant/arrière
 Largeur 115 mm

(Similaire à la représentation)



Montage	∅ extérieur	∅ intérieur	N° de commande	N° de comparaison
FE II (2013-), FE I (2006-)	110 mm	58 mm	6950 427 195	FAG 566427.H195
FE II (2013-), FE I (2006-)	125 mm	68 mm	6956 642 673	FAG 566426.H195

FAG

Roulement de roue

Montage essieu arrière, essieu traîné
 ∅ extérieur 148 mm
 ∅ intérieur 93,8 mm
 Largeur 135 mm

Montage	N° de commande	N° de comparaison
FE II (2013-), FE I (2010-2012)	8000 566 425	FAG 566425.H195





Kit de roulements



Cette illustration correspond à la référence 1325 096 208

Montage	Montage	∅ extérieur	∅ intérieur	Largeur	N° de commande	N° de comparaison
FE II (2013-), FE I (2012)	essieu avant/arrière, essieu traîné	125 mm	68 mm	115 mm	1325 096 208	SKF VKBA 5425
FE II (2013-), FE I (2010-2012)	essieu arrière, essieu traîné	148 mm	94 mm	134 mm	8001 036 050	SKF VKBA 5423



Pompe hydraulique en recharge

Modèle	pompe à palettes, rotation dans le sens inverse des aiguilles d'une montre
Pression de service	180 bar
Filetage	M26 x 1,5/M18 x 1,5
∅ de perçage	104 mm

Montage	N° de commande	N° de comparaison
FE I (2010-2012), FL II (2010-2012)	3851 000 406	Bosch K S01 000 406



Filtre hydraulique

Modèle de filtre	cartouche filtrante
Hauteur	100,5 mm
∅ extérieur	58 mm
∅ intérieur	18 mm

Montage	N° de commande	N° de comparaison
FE II (2013-), FE I (2010-2012), FL III (2013-), FL II (2010-2012)	9025 503 090	Hengst E10H02 MANN H 601/4 Knecht/Mahle HX 15



Filtre hydraulique

Modèle de filtre	cartouche filtrante
Hauteur	100 mm
∅ extérieur	58 mm
∅ intérieur	18 mm

Montage	N° de commande	N° de comparaison
FE II (2013-), FE I (2010-2012), FL III (2013-), FL II (2010-2012)	9750 103 076	Hengst E10H02







Étrier de frein

Systèmes de freinage ELSA 225

Livraison
complet, sans plaquettes

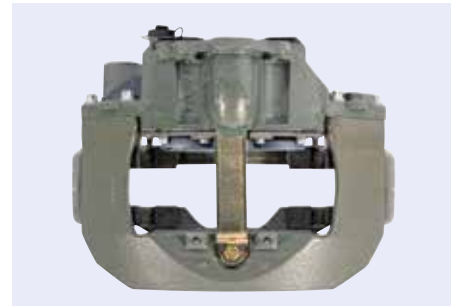

Cette illustration correspond à la référence 1509 073 700

Montage	Modèle	Montage	Côté de montage	N° de commande	N° de comparaison
FE II (2013-), FE I (2010-2012)		essieu avant/arrière	gauche	1509 073 800	Meritor LRG736
FE II (2013-), FE I (2010-2012)		essieu avant/arrière	droit	1509 073 700	Meritor LRG737
FE II (2013-), FE I (2012)	en rechange	essieu traîné	gauche	1509 004 267	Meritor LRG738
FE II (2013-), FE I (2012)	en rechange	essieu traîné	droit	1509 004 268	Meritor LRG739



Disque de frein



(Similaire à la représentation)

Montage	Montage	∅	Épaisseur	Hauteur	N° de commande	N° de comparaison
FL I (2000-2006)	essieu avant	375 mm	45 mm	150 mm	7668 323 822	Meritor MBR9001
FL I (2000-2006)	essieu avant	336,5 mm	30 mm	100,5 mm	7600 900 200	Meritor MBR9002
FL I (2000-2006)	essieu arrière	375 mm	45 mm	116 mm	3009 000 111	Meritor MBR9000
FL I (2000-2006)	essieu arrière	335 mm	30 mm	139 mm	3002 410 917	Meritor MBR9003

Disque de frein

Modèle à ventilation intérieure
Puissance minimum 41 mm
Épaisseur 45 mm



(Similaire à la représentation)

Montage	N° de commande	N° de comparaison
FE (2006-2012)	6175 103 803	Volvo 21575071

RUN
WITH THE **BULL**



meritor.com/aftermarket



RUN WITH DEPENDABILITY.

Axles with unsurpassed efficiency and durability. Brakes with unrivaled stopping power. A company with a 100-year legacy of innovation. Welcome to Meritor's axle and air disc brakes systems for the aftermarket. Ideal for trucks, severe-duty vehicles and buses, Meritor's genuine aftermarket axle and brake solutions offer superior performance in a complete range of replacement parts and assemblies. The strength you need. The dependability you rely on. *Run With The Bull.*

Disque de frein

Modèle	ventilés de l'intérieur
∅ extérieur	322 mm
Puissance minimum	28 mm
Épaisseur	30 mm

Montage	N° de commande	N° de comparaison
FL I (2000-)	2009 322 007	Volvo 6774686



Kit de disques de frein

Modèle	ventilés de l'intérieur
Puissance minimum	41 mm
Épaisseur	45 mm
∅	433 mm

Livraison
avec accessoires

(Similaire à la représentation)

Montage	N° de commande	N° de comparaison
FE I (2006-)	6171 575 071	Volvo 20428193



Kit de plaquettes de frein

Livraison
avec accessoires

Cette illustration correspond à la référence 2129 174 008

Montage	N° WVA	Longueur du revêtement	Largeur de garniture	Épaisseur de garniture	N° de commande	N° de comparaison
FE II (2013-), FE I (2010-2012)	29174	249,6 mm	106,9 mm	29,20 mm	2129 174 008	Volvo 20568711
FE II (2013-), FE I (2010-2012), FL III (2013-)	29173, 29203	216,1 mm	96,8 mm	29,20 mm	2129 173 008	Volvo 20568712
FL II (2010-2012)	29181	210 mm	93,2 mm	30,00 mm	2129 181 008	Volvo 20844903



Kit de plaquettes de frein

Livraison
avec accessoires

(Similaire à la représentation)

Montage	Systèmes de freinage	Modèle	Longueur du revêtement	Largeur de garniture	Épaisseur de garniture	N° de commande	N° de comparaison
FE II (2013-), FE I (2010-2012), FL III (2013-)	ELSA 225-1	préparé pour indicateur d'usure	96,8 mm	216,1 mm	29,20 mm	2129 173 302	Textar 2917301
FE II (2013-), FE I (2010-2012)	ELSA 225-3	préparé pour témoin d'usure	249,6 mm	106,9 mm	29,20 mm	2129 174 292	Textar 2917401
FE II (2013-), FE I (2010-2012)	ELSA 225-3	préparé pour témoin d'usure	249,6 mm	106,9 mm	29,20 mm	2129 027 301	Textar 2927301
FL II (2010-2012)	Haldex DB19	avec capteur d'usure intégré	210 mm	93,2 mm	30,00 mm	2102 918 113	Textar 2918101



BERAL**Kit de plaquettes de frein**Livraison
avec accessoires

Cette illustration correspond à la référence 2129 219 290

Montage	Systèmes de freinage	Longueur du revêtement	Largeur de garniture	Epaisseur de garniture	N° WVA	N° de commande	N° de comparaison
FE II (2013-), FE I (2010-2012), FL III (2013-)	ELSA 225-1	216 mm	99,6 mm	29,00 mm	29203	2129 203 290	Beral 2920329004145674
FE II (2013-), FE I (2010-2012)	ELSA 225-3	249,35 mm	109,5 mm	29,00 mm	29174, 29218, 29219, 29273	2129 219 290	Beral 2921829004145674

Accessoires

Description	N° de commande	N° de comparaison
Témoins d'usure pour frein à disque	6560 000 169	Beral UAI 169

BERAL**Kit de plaquettes de frein**N° WVA 29181, 29207
Systèmes de freinage Haldex DB19
Longueur du revêtement 210 mm
Largeur de garniture 92 mm
Epaisseur de garniture 30,00 mmLivraison
avec accessoires

Montage	N° de commande	N° de comparaison
FL II (2010-2012)	2129 207 300	Beral 2920730004145814

Accessoires

Description	N° de commande	N° de comparaison
Témoins d'usure pour frein à disque	2100 000 175	Beral UAI 175

3

FE/FL



Module EBS à canal unique

Cette illustration correspond à la référence 8000 931 905

Montage	Type	N° de commande	N° de comparaison
FE I (2010-2012), FL II (2010-2012)	EBS 5.X	3450 403 491	Knorr K021203N50
FE II (2013-)	EBS 7	8000 931 905	Knorr K093190N50



Module EBS à deux canaux

Cette illustration correspond à la référence 1000 200 200

Montage	Type	N° de commande	N° de comparaison
FE I (2010-2012)	EBS 5.X	1000 200 200	Knorr K020023N50
FE I (2012), FL II (2010-2012)	EBS 5.X	3402 002 350	Knorr K020023X50
FE II (2013-)	EBS 7	8000 931 925	Knorr K093192N50



Module EBS de remorque

Cette illustration correspond à la référence 5233 016 212

Montage	N° de commande	N° de comparaison
FE II (2013-), FE I (2010-2012), FL III (2013-), FL II (2006-)	5233 016 212	Knorr K020623N50
FE II (2013-), FE I (2012), FL III (2013-), FL II (2006-)	3402 062 350	Knorr K020623X50



Module de frein EBS

Cette illustration correspond à la référence 3404 015 650

Montage	N° de commande	N° de comparaison
FE I (2010-2012), FL II (2010-2012)	3400 040 156	Knorr K040156N50
FE I (2010-2012), FL II (2010-2012)	3404 015 650	Knorr K040156X50



Bloc d'électrovannes pour ELC

Cette illustration correspond à la référence 8000 982 150



Montage	Montage	N° de commande	N° de comparaison
FE II (2013-), FE I (2010-2012), FL III (2013-), FL II (2006-)	essieu arrière	8000 982 150	Knorr K019821N50
FE II (2013-)	essieu arrière	3400 982 000	Knorr K019820N50
FE II (2013-)	essieu avant	3401 981 950	Knorr K019819N50

WABCO

Cylindre double

Domaine d'utilisation
véhicules avec frein à came en S

Cette illustration correspond à la référence 0554 310 337



Montage	Pression de relâchement	Pression de service	N° de commande	N° de comparaison
FE II (2013-), FE I (2010-2012)	5,3 bar	10,2/8,5 maxi. bar	3800 012 300	WABCO 925 481 123 0
FE II (2013-), FE I (2010-2012)	5,1 bar	10,2/8,5 maxi. bar	3800 013 470	WABCO 925 481 347 0
FL I (2000-2006)	4,9 bar	max. 10,5/8,5 bar	0554 310 337	WABCO 925 431 033 7

WABCO

Commande de frein de parc

Cette illustration correspond à la référence 3807 231 370

Montage	N° de commande	N° de comparaison
FL III (2013-), FL II (2006-)	3807 231 370	WABCO 961 723 137 0
FE II (2013-), FE I (2012)	0607 231 380	WABCO 961 723 138 0



Valve magnétique

Cette illustration correspond à la référence 1599 225 507

Montage	N° de commande	N° de comparaison
FE II (2013-), FE I (2010-2012)	1599 225 507	Volvo 1078316
FE II (2013-), FE I (2010-2012), FL III (2013-), FL II (2010-2012)	6748 462 900	Volvo 1078316
FE I (2010-2012)	1325 016 342	Volvo 20516342



WABCO

Valve magnétique pour ABS

Raccord électrique, baïonnette (DIN)72585
 Filetage de raccordement M22 x 1,5 JED-388
 Pression de service max. 11 bar

Montage	N° de commande	N° de comparaison
FE I (2010-2012)	0371 950 087	WABCO 472 195 016 0



KNORR-BREMSE

Valve magnétique pour ABS

Raccord M22 x 1,5

Montage	N° de commande	N° de comparaison
FE I (2010-2012)	3450 407 680	Knorr K038438N50



WABCO

Electrovanne ECAS

Raccord M22 x 1,5
 Pression de service max. 5-13 bar
 Tension 24 V

Cette illustration correspond à la référence 6001 343 254

Montage	N° de commande	N° de comparaison
FE I (2006-), FL II (2006-)	6001 343 254	WABCO 472 880 001 0
FE I (2006-), FL III (2013-), FL II (2006-)	6001 343 255	WABCO 472 880 030 0
FE I (2006-)	3808 800 200	WABCO 472 880 020 0



KNORR-BREMSE

Cartouche dessiccateur

Filetage M39 x 1,5

Montage	N° de commande	N° de comparaison
FE II (2013-), FE I (2006-2012), FL III (2013-), FL II (2006-2012)	3400 394 530	Knorr K039453X00



WABCO

Cartouche dessiccateur

Modèle avec filtre de coalescence
Filetage de raccordement M39 x 1,5

Montage	N° de commande	N° de comparaison
FE II (2013-), FE I (2010-2012), FL III (2013-), FL II (2010-2012)	3800 024 520	WABCO 432 901 245 2



3

FE/FL

WABCO

Cylindre récepteur de frein

Raccord M16 x 1,5
Course 65 mm
Longueur de la tige de piston 15 mm

force délivrée 8500 N à 6 bars

Montage	N° de commande	N° de comparaison
FE II (2013-), FE I (2010-2012)	0135 061 000	WABCO 423 506 100 0
FE II (2013-), FE I (2010-2012)	3800 061 010	WABCO 423 506 101 0



Kit capteur ABS

Livraison avec graisse et douille de serrage

Montage	N° de commande	N° de comparaison
FE I (2006-), FE II (2013-), FL II (2006-)	4195 240 210	WABCO 441 032 995 0 WABCO 441 035 920 0



WABCO

Kit de capteur de régime pour ABS

Livraison avec graisse et douille de serrage

Cette illustration correspond à la référence 3800 029 950

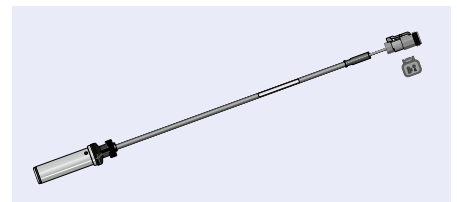

Montage	Longueur	N° de commande	N° de comparaison
FL II (2010-2012)	3650 mm	3800 021 430	WABCO 441 032 143 0
FE II (2013-), FE I (2010-2012), FL III (2013-), FL II (2010-2012)	2850 mm	3800 359 332	WABCO 441 035 933 2
FE II (2013-), FE I (2010-2012), FL II (2010-2012)	1750 mm	3800 029 950	WABCO 441 035 920 2



Commodo de colonne de direction

Fonction commutation clignotants, changement de position d'éclairage, régulateur de vitesse
 Tension 24 V
 Longueur 234 mm

Montage	N° de commande	N° de comparaison
FE I (2006-2013), FL I (2000-)	3870 645 133	Valeo 645133



Démarrreur

Tension 24 V
 Puissance 5,5 kW
 Modèle rotation dans le sens des aiguilles d'une montre
 Nombre de dents 12

Montage	N° de commande	N° de comparaison
FE II (2013-), FE I (2006-2013), FL III (2013-), FL II (2006-2013)	0125 863 010	HELLA 8EA 012 586-301



Démarrreur

Tension 24 V
 Puissance 5 kW
 Modèle rotation dans le sens des aiguilles d'une montre
 Nombre de dents 10

Montage	N° de commande	N° de comparaison
FE II (2013-), FE I (2006-2013), FL III (2013-), FL II (2006-2013)	5240 861 292	Prestolite M85R3001SE



Démarrreur en rechange

Tension 24 V
 Puissance 5,5 kW
 Modèle rotation dans le sens des aiguilles d'une montre
 Dents de pignon 12
 Bride 3 trous

Montage	N° de commande	N° de comparaison
FE II (2013-), FE I (2006-2013), FL III (2013-), FL II (2006-2013)	6179 976 690	Bosch 0 986 024 660



Alternateur

Tension	24 V
Courant de charge	100 A
Modèle	rotation dans le sens des aiguilles d'une montre, avec poulie
Bride	2 trous
∅ du boîtier	142 mm

Montage	N° de commande	N° de comparaison
FE II (2013-), FE I (2006-2013), FL III (2013-), FL II (2006-2013)	5240 861 077	Prestolite 861077

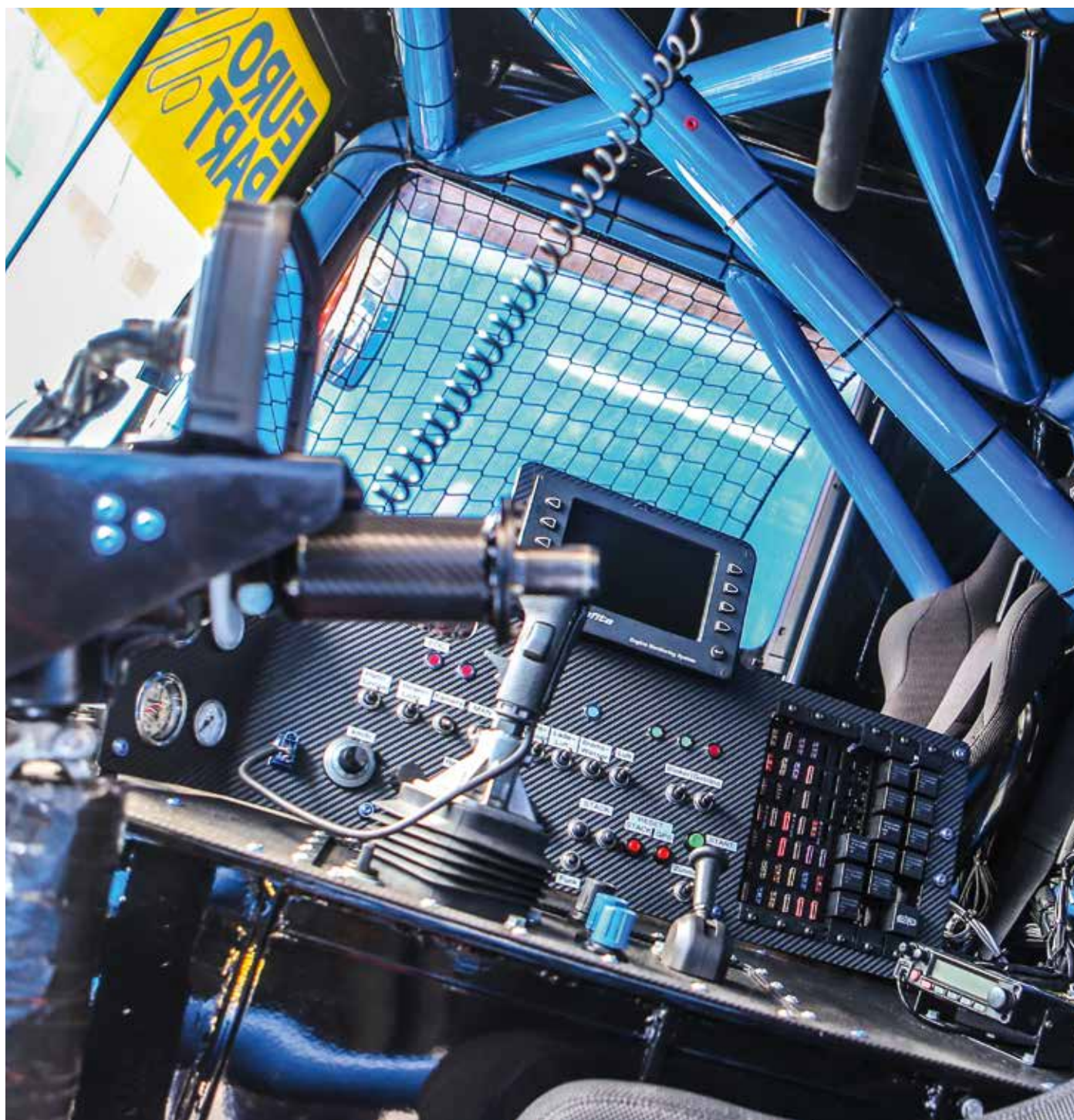
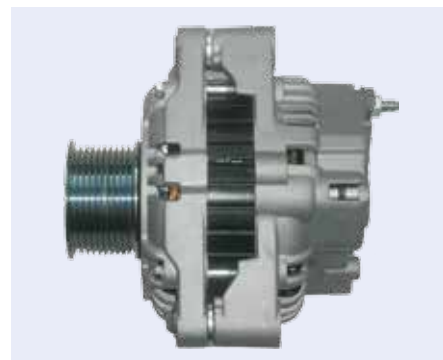



Moteur d'essuie-glace

Tension 24 V

Montage	N° de commande	N° de comparaison
FE, FL	3870 579 410	Valeo 579410

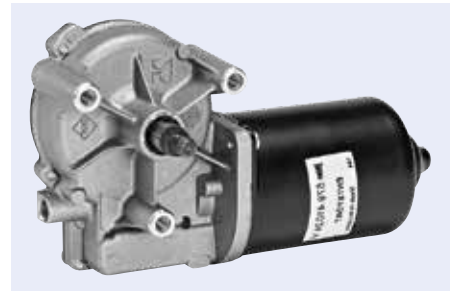

Essuie-glace

Contenu 2 pièces

(Similaire à la représentation)

Montage	Longueur	Modèle	N° de commande	N° de comparaison
FL II (2009-)	600/600 mm	buse lave-glace intégrée sur la face supérieure, avec connecteur de tube	7920 132 601	SWF 132.601
FL II (2009-)	600/600 mm	buse lave-glace intégrée sur la face inférieure, avec connecteur de tube	3561 712 901	SWF 132.602
FE I (2006-)	650/650 mm	avec lampe de poche à LED intégrée	3561 712 902	SWF 132.651

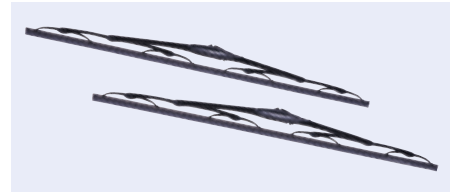

Essuie-glace

Visioflex

Modèle avec buse d'eau de lavage intégrée, avec contact d'usure intégré, avec spoiler

Contenu 1 pièce

(Similaire à la représentation)

Montage	Longueur	N° de commande	N° de comparaison
FE I (2006-)	650 mm	3561 712 907	SWF 133.651
FL II (2006-)	600 mm	3561 712 905	SWF 133.601

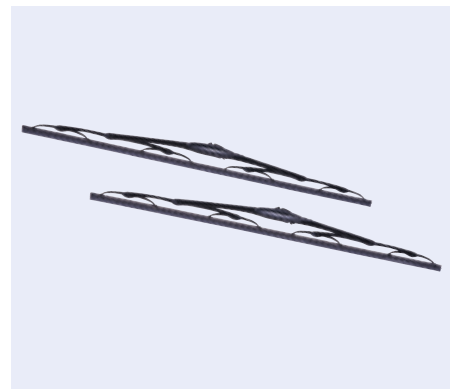

Essuie-glace

Modèle avec lampe de poche à LED intégrée

Longueur 650 mm

Montage	N° de commande	N° de comparaison
FE II (2012-), FE I (2006-)	3600 011 310	Volvo 20872878



Amortisseur de cabine avec soufflet

Montage	N° de commande	N° de comparaison
FE II (2013-), FE I (2006-)	6420 552 241	Volvo 82052893



3

FE/FL

Amortisseur de cabine

Modèle pression d'huile, système à double tube
Fixation œil/œil

Cette illustration correspond à la référence 6421 105 312

Montage	N° de commande	N° de comparaison
FE II (2013-), FE I (2012)	1325 677 032	Volvo 25379070
FE II (2013-), FE I (2010-2012)	6421 105 312	Volvo 20840318
FE II (2013-), FE I (2010-2012)	6175 937 460	Volvo 20593746



Douille pour cabine

Montage gauche/droite
∅ extérieur 60,5 mm
∅ intérieur 16,3 mm
Épaisseur 68 mm

Montage	N° de commande	N° de comparaison
FE II (2013-), FE I (2006-)	6421 059 590	Volvo 21271207



Pompe de basculement de cabine

Modèle manuel

Dimensions du filetage extérieur sur le côté de la pression et sur celui de l'aspiration M12 x 1,5

Montage	N° de commande	N° de comparaison
FE II (2013-), FE I (2010-2012)	6422 053 294	Volvo 82053294



Vérin de basculement de cabine

Montage	N° de commande	N° de comparaison
FE II (2013-), FE I (2010-2012)	6170 722 124	Volvo 20722124
FL II (2010-2012)	6170 071 129	Volvo 20711129

Pompe de basculement de cabine

Montage	N° de commande	N° de comparaison
FL II (2010-2012)	6170 711 127	Volvo 20711127

Vérin à gaz pour capot avant

Montage	N° de commande	N° de comparaison
FL III (2013-), FL II (2010-2012)	2881 940 714	Stabilus 0398YF



Évaporateur

Livraison
avec détendeur et joints

Montage	N° de commande
FE II (2013-), FE I (2012), FL II (2012)	0351 331 191

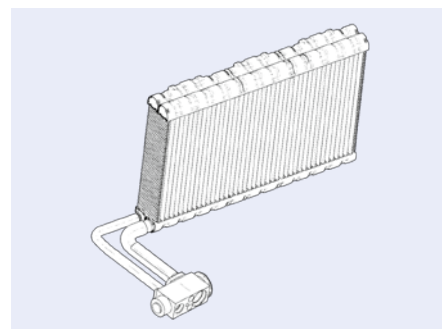



Exigences formulées. Qualité éprouvée.

La marque **EUROPART** : des produits performants, alignés sur les normes des constructeurs

Une qualité optimale à des conditions avantageuses que l'on ne trouve habituellement que dans les marques équipementiers : Avec les **produits de la marque EUROPART**, vous bénéficiez d'une solution à un prix attractif. Qu'il s'agisse des pièces de rechange telles que les disques et plaquettes de frein, les batteries et les filtres ou des produits d'atelier tels que les fluides techniques, les huiles et l'outillage : La gamme de la marque, qui s'étoffe constamment et répond à des exigences

techniques élevées, permet de trouver la solution idéale parmi **plus de 7 500 articles** satisfaisant à chaque besoin et à chaque souhait des clients. **La sélection** à la fois rigoureuse et **minutieuse** des fournisseurs souligne le niveau de nos exigences. Des produits **éprouvés**, y compris dans des conditions extrêmes, et une **haute qualité** conforme aux normes des constructeurs. Vous pouvez compter sur nous à tout moment.

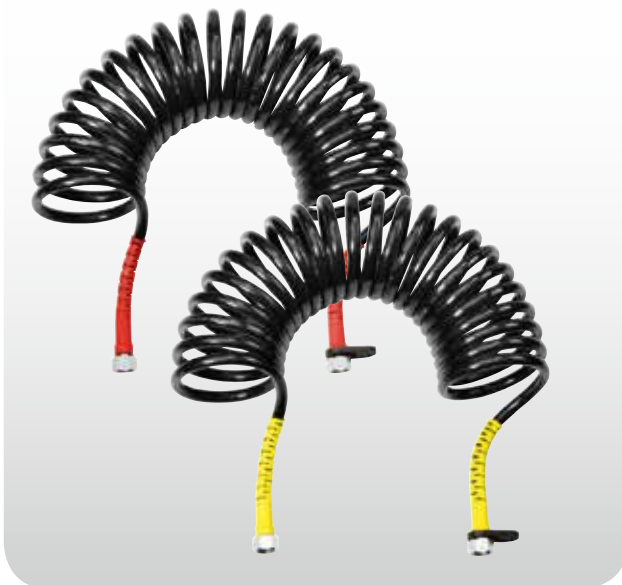

Pièces universelles pour camions Volvo

Moteur et périphériques.....	166–175
Air comprimé	176–199
Personnalisation du véhicule	200–204
Équipement de bord	205–212
Batteries starter	213–215
Ampoules à incandescence.....	216–221
Éclairage et électricité	222–249

Pièces de moteur**conviennent au type de moteur D6B, puissance de 180/220/250 CV**

Description	Modèle	Remarque	N° de commande
Piston de moteur	standard, avec boulons et anneaux		1911 020 956
Set de segments de pistons	standard, pour un piston		1911 040 678
Chemise de cylindre	standard, sans joints		1911 040 640
Set de joints de chemise de cylindre	pour une douille de cylindre		1911 020 957
Paire de paliers principaux	standard, jeu par moteur		1911 014 254
Paire de roulements axiaux	standard, jeu par moteur		1911 041 776
Coussinet de bielle	standard, jeu par moteur		1911 014 266
Kit de joints de tête de cylindre			8002 002 704
Set de vis de tête de cylindre			8002 001 958
Joint de bac récupérateur d'huile			8002 051 403
Joint d'étanchéité de vilebrequin	avant, 76,2 x 101,68 x 12 mm		8002 533 114
Joint d'étanchéité de vilebrequin	arrière, 127 x 150 x 13 mm		8002 532 633
Turbocompresseur		pour D6B 180/D6B 220	1902 027 666
Kit de montage	pour turbocompresseur	pour D6B 180/D6B 220	1902 027 667
Turbocompresseur		pour D6B 250	1902 029 282

Pièces de moteur**conviennent au type de moteur D7E, puissance de 240/280/320 CV**

Description	Modèle	Remarque	N° de commande
Piston de moteur	standard, avec boulons et anneaux		1911 020 586
Set de segments de pistons	standard, pour un piston		1911 020 589
Chemise de cylindre	standard, sans joints		1911 020 587
Set de joints de chemise de cylindre	pour une douille de cylindre		1911 020 588
Paire de paliers principaux	standard, jeu par moteur		1910 025 280
Paire de roulements axiaux	standard, jeu par moteur		1910 025 281
Coussinet de bielle	standard, jeu par moteur		1910 025 279
Kit de joints de tête de cylindre			8002 002 600
Set de joints de carter de vilebrequin			8002 002 705
Mastic d'étanchéité			8002 000 516
Joint d'étanchéité de vilebrequin	à l'avant, 81 x 104 x 11 mm		8002 013 469
Joint d'étanchéité de vilebrequin	arrière, 130 x 150 x 13 mm		8002 053 129
Turbocompresseur		pour D7E 240	1902 029 670
Turbocompresseur		pour D7E 280/D7E 320	1902 029 399
Courroie trapézoïdale crantée	10 PK 1705		2540 101 233
Poulie de renvoi/de guidage			1911 400 085
Tendeur de courroie			1911 400 033
Courroie trapézoïdale crantée	10 PK 1620		1104 645 628
Courroie trapézoïdale crantée	8 PK 1525		2540 101 234
Tendeur de courroie			6178 149 855

MAHLE

» In the right place at the right time. Or how do you define availability?

» Quality is synonymous with holding to a standard. The original equipment standard, for instance.

» For the future, you require a partner who knows what you will need tomorrow and the day after—because it is already in his range today.



FUTURE SOLUTIONS. FOR YOUR SUCCESS.

» Support can be expected from a true repair shop partner. Sales support.

» MAHLE Aftermarket—your partner for engines and peripherals, thermal management, and filtration.

» We provide you with information explaining the necessity of a filter change to your customers—leaving you free to concentrate on your own work: the professional service and repair of vehicles.



WWW.MAHLE-AFTERMARKET.COM

MAHLE[®]
ORIGINAL

Pièces de moteur**conviennent au type de moteur D9A, puissance de 300/340/380 CV**

Description	Modèle	Remarque	N° de commande
Piston de moteur	avec boulons et anneaux		1911 020 448
Set de segments de pistons	standard, pour un piston		1911 020 436
Chemise de cylindre			1911 038 132
Set de joints de chemise de cylindre	pour une douille de cylindre		1911 020 023
Set de paliers principaux	standard, jeu par moteur		1911 020 147
Rondelle d'écartement	standard, jeu par moteur		1910 042 725
Set de coussinets de bielle	standard, jeu par moteur		1911 020 148
Kit de joints de tête de cylindre			8002 001 054
Vis de tête de cylindre			8002 001 322
Joint de bac récupérateur d'huile			8002 047 420
Joint d'étanchéité de vilebrequin	avant, 136 x 159 x 13 mm		8002 001 401
Joint d'étanchéité de vilebrequin	arrière, 150 x 180 x 15 mm		8002 047 396
Turbocompresseur		pour D9A 300/D9A 340	1902 029 445
Turbocompresseur		pour D9A 380	1902 028 015
Kit de montage	pour turbocompresseur	pour D9A 380	1902 028 001
Courroie trapézoïdale crantée	10 PK 1350		1104 645 594
Tendeur de courroie		pour D9A 300/D9A 340	5930 000 507
Tendeur de courroie		pour D9A 380	6170 215 522
Poulie de renvoi/de guidage			6420 102 616
Courroie trapézoïdale crantée	8 PK 1275		2173 011 221
Courroie trapézoïdale crantée	8 PK 1365		1858 136 500
Courroie trapézoïdale crantée	8 PK 1400		1583 000 118
Tendeur de courroie			6178 149 855

Pièces de moteur**conviennent au type de moteur D9B, puissance de 300/340/380 CV**

Description	Modèle	Remarque	N° de commande
Piston de moteur	standard, avec boulons et anneaux		1911 020 757
Set de segments de pistons	standard, pour un piston		1911 021 050
Chemise de cylindre	standard, sans joints		1911 020 758
Set de joints de chemise de cylindre	pour une douille de cylindre		1911 020 023
Set de paliers principaux	standard, jeu par moteur		1911 020 147
Rondelle d'écartement	standard, jeu par moteur		1910 042 725
Set de coussinets de bielle	standard, jeu par moteur		1911 020 148
Kit de joints de tête de cylindre			8002 002 502
Vis de tête de cylindre			8002 001 322
Joint de bac récupérateur d'huile			8002 047 420
Joint d'étanchéité de vilebrequin	avant, 136 x 159 x 13 mm		8002 001 401
Joint d'étanchéité de vilebrequin	arrière, 150 x 180 x 15 mm		8002 047 396
Turbocompresseur		pour D9B 340	1902 029 552
Turbocompresseur		pour D9B 380	1902 028 426
Courroie trapézoïdale crantée	10 PK 1350		1104 645 594
Tendeur de courroie			6170 215 522
Poulie de renvoi/de guidage			6420 102 616
Courroie trapézoïdale crantée	8 PK 1365		1858 136 500
Tendeur de courroie			1911 400 010

Pièces de moteur**conviennent au type de moteur D11C, puissance de 330/370/410/450 CV**

Description	Modèle	N° de commande
Piston de moteur	standard, avec boulons et anneaux	1911 020 746
Set de segments de pistons	standard, pour un piston	1911 020 813
Chemise de cylindre	standard, sans joints	1911 021 051
Set de joints de chemise de cylindre	pour une douille de cylindre	1911 020 023
Set de paliers principaux	standard, jeu par moteur	1911 020 147
Rondelle d'écartement	standard, jeu par moteur	1910 042 725
Set de coussinets de bielle	standard, jeu par moteur	1910 025 217
Kit de joints de tête de cylindre		8002 002 502
Vis de tête de cylindre		8002 001 322
Joint de bac récupérateur d'huile		8002 047 420
Joint d'étanchéité de vilebrequin	avant, 136 x 159 x 13 mm	8002 001 401
Joint d'étanchéité de vilebrequin	arrière, 150 x 180 x 15 mm	8002 047 396
Turbocompresseur		1902 029 198
Courroie trapézoïdale crantée	10 PK 1342	2173 011 320
Tendeur de courroie		6170 215 522
Poulie de renvoi/de guidage		6420 102 616
Courroie trapézoïdale crantée	8 PK 1560	1867 488 827

Pièces de moteur**conviennent au type de moteur D11K, puissance de 330/410/450 CV**

Description	Modèle	N° de commande
Set de paliers principaux	standard, jeu par moteur	1911 020 147
Rondelle d'écartement	standard, jeu par moteur	1910 042 725
Set de coussinets de bielle	standard, jeu par moteur	1910 025 217
Kit de joints de tête de cylindre		8002 002 502
Vis de tête de cylindre		8002 001 322
Joint de bac récupérateur d'huile		8002 047 420
Joint d'étanchéité de vilebrequin	avant, 136 x 159 x 13 mm	8002 001 401
Courroie trapézoïdale crantée	10 PK 1408	1911 400 296
Poulie de renvoi/de guidage		1911 400 297
Courroie trapézoïdale crantée	8 PK 1560	1867 488 827
Tendeur de courroie		6171 983 651

Pièces de moteur**conviennent au type de moteur D12D, puissance de 380/420/460 CV**

Description	Modèle	Remarque	N° de commande
Piston de moteur	avec boulons et anneaux	pistons à tige pendulaire	1911 030 675
Set de segments de pistons	jeu pour un piston		1911 037 631
Chemise de cylindre	sans joints		1911 913 313
Set de chemises de cylindre	pour une douille de cylindre		8002 044 694
Paire de paliers principaux	standard		1911 001 007
Rondelle d'écartement	standard, jeu par moteur		1910 042 725
Paire de coussinets de bielle			1911 001 006
Kit de joints de tête de cylindre			8002 013 486
Vis de tête de cylindre			8002 001 322
Joint de bac récupérateur d'huile	pour le carter d'huile en métal	sans turbo-compound	6171 547 562
Joint de bac récupérateur d'huile	pour carter d'huile en plastique	sans turbo-compound	8002 535 611
Joint de bac récupérateur d'huile		avec turbo-compound	1325 011 446
Joint d'étanchéité de vilebrequin	arrière, 180 x 205 x 15 mm		8002 013 489
Turbocompresseur			1902 431 102
Kit de montage			1902 124 923
Courroie trapézoïdale crantée	10 PK 1135		6170 215 412
Courroie trapézoïdale crantée	10 PK 1108		2173 011 217
Courroie trapézoïdale crantée	10 PK 1070		6170 430 381
Tendeur de courroie			6170 003 474
Courroie trapézoïdale crantée	8 PK 980		2173 011 216
Courroie trapézoïdale crantée	8 PK 830		6170 221 058
Tendeur de courroie			1911 400 010

Pièces de moteur

conviennent au type de moteur D13A, puissance de 360/400/440/480/520 CV

Description	Modèle	Remarque	N° de commande
Piston de moteur	standard, avec boulons et anneaux		1911 020 733
Piston de moteur	standard, avec boulons et anneaux		1911 020 417
Set de segments de pistons	pour un piston		1911 020 336
Chemise de cylindre	standard, avec bagues d'étanchéité		1911 020 335
Set de joints de chemise de cylindre	pour une douille de cylindre		1911 020 000
Paire de paliers principaux	standard		1911 001 007
Rondelle d'écartement	standard, jeu par moteur		1910 042 725
Set de coussinets de bielle	standard, jeu par moteur		1910 024 956
Kit de joints de tête de cylindre			8002 000 261
Vis de tête de cylindre			8002 001 322
Joint de bac récupérateur d'huile	sans perçages pour vis		8002 044 777
Joint d'étanchéité de vilebrequin	avant, 136 x 159 x 13 mm		8002 001 401
Joint d'étanchéité de vilebrequin	arrière, 180 x 205 x 15 mm		8002 013 489
Turbocompresseur		pour D13A 360	1902 029 657
Kit de montage	pour turbocompresseur	pour D13A 360	1902 028 229
Turbocompresseur		pour D13A 400	6170 214 249
Kit de montage	pour turbocompresseur	pour D13A 400	1902 028 450
Turbocompresseur		pour D13A 440	1902 028 093
Kit de montage	pour turbocompresseur	pour D13A 440	1902 028 094
Turbocompresseur		pour D13A 480/D13A 520	1902 029 400
Kit de montage	pour turbocompresseur	pour D13A 480/D13A 520	1902 028 413
Courroie trapézoïdale crantée	10 PK 1512		2173 011 298
Courroie trapézoïdale crantée	10 PK 1487		2173 011 328
Courroie trapézoïdale crantée	10 PK 1447		1865 471 420
Tendeur de courroie			1911 400 077
Poulie de renvoi/de guidage			1240 030 646
Courroie trapézoïdale crantée	8 PK 1535		2173 011 292
Courroie trapézoïdale crantée	8 PK 1385		1911 043 384
Tendeur de courroie			6170 215 522

Pièces de moteur**conviennent au type de moteur D13B, puissance de 400/440/500 CV**

Description	Modèle	N° de commande
Piston de moteur	standard, avec boulons et anneaux	1911 021 052
Set de segments de pistons	pour un piston	1911 020 336
Chemise de cylindre	standard, avec bagues d'étanchéité	1911 020 335
Set de joints de chemise de cylindre	pour une douille de cylindre	1911 020 000
Paire de paliers principaux	standard	1911 001 007
Rondelle d'écartement	standard, jeu par moteur	1910 042 725
Set de coussinets de bielle	standard, jeu par moteur	1910 024 956
Kit de joints de tête de cylindre		8002 000 261
Vis de tête de cylindre		8002 001 322
Joint de bac récupérateur d'huile	sans perçages pour vis	8002 044 777
Joint d'étanchéité de vilebrequin	avant, 136 x 159 x 13 mm	8002 001 401
Joint d'étanchéité de vilebrequin	arrière, 180 x 205 x 15 mm	8002 013 489
Turbocompresseur		1902 029 170
Courroie trapézoïdale crantée	10 PK 1494 HD	1911 400 168
Courroie trapézoïdale crantée	10 PK 1487	2173 011 328
Tendeur de courroie		1911 400 077
Poulie de renvoi/de guidage		1240 030 646
Courroie trapézoïdale crantée	8 PK 1535	2173 011 292
Courroie trapézoïdale crantée	8 PK 1385	1911 043 384
Tendeur de courroie		6170 215 522

Pièces de moteur**conviennent au type de moteur D13C, puissance de 420/460/500/540 CV**

Description	Modèle	Remarque	N° de commande
Piston de moteur	standard, avec boulons et anneaux		1911 020 746
Set de segments de pistons	pour un piston		1911 020 336
Chemise de cylindre	standard, sans joints		1911 020 736
Set de joints de chemise de cylindre	pour une douille de cylindre		1911 020 000
Paire de paliers principaux	standard		1911 001 007
Rondelle d'écartement	standard, jeu par moteur		1910 042 725
Set de coussinets de bielle	standard, jeu par moteur		1910 024 956
Kit de joints de tête de cylindre			8002 000 261
Vis de tête de cylindre			8002 001 322
Joint de bac récupérateur d'huile	sans perçages pour vis		8002 044 777
Joint de bac récupérateur d'huile	avec perçages pour vis		8002 001 982
Joint d'étanchéité de vilebrequin	avant, 136 x 159 x 13 mm		8002 001 401
Joint d'étanchéité de vilebrequin	arrière, 180 x 205 x 15 mm		8002 013 489
Turbocompresseur		pour D13C 420/D13C 460	1902 029 400
Kit de montage	pour turbocompresseur	pour D13C 420/D13C 460	1902 028 413
Turbocompresseur		pour D13C 500/D13C 540	1902 028 721
Courroie trapézoïdale crantée	10 PK 1512		2173 011 298
Courroie trapézoïdale crantée	10 PK 1447		1865 471 420
Tendeur de courroie			1911 400 077
Poulie de renvoi/de guidage			1240 030 646
Courroie trapézoïdale crantée	8 PK 1535		2173 011 292
Tendeur de courroie			6170 215 522

Pièces de moteur

conviennent au type de moteur D13K, puissance de 420/460/500/540 CV

Description	Modèle	N° de commande
Piston de moteur	standard, avec boulons et anneaux	1911 021 053
Set de segments de pistons	standard, pour un piston	1911 021 055
Chemise de cylindre	standard, sans joints	1911 021 054
Set de joints de chemise de cylindre	pour une douille de cylindre	1911 020 000
Paire de paliers principaux	standard	1911 001 007
Rondelle d'écartement	standard, jeu par moteur	1910 042 725
Set de coussinets de bielle	standard, jeu par moteur	1910 024 956
Kit de joints de tête de cylindre		8002 047 139
Vis de tête de cylindre		8002 001 322
Joint de bac récupérateur d'huile	sans perçages pour vis	8002 044 777
Joint de bac récupérateur d'huile	avec perçages pour vis	8002 001 982
Joint d'étanchéité de vilebrequin	avant, 136 x 159 x 13 mm	8002 001 401
Joint d'étanchéité de vilebrequin	arrière, 180 x 205 x 15 mm	8002 013 489
Turbocompresseur		1902 029 672
Courroie trapézoïdale crantée	10 PK 1570	1911 043 385
Courroie trapézoïdale crantée	10 PK 1494 HD	1911 400 168
Tendeur de courroie		6171 983 655
Poulie de renvoi/de guidage		6171 891 328
Courroie trapézoïdale crantée	8 PK 1553 ES	1911 400 299
Tendeur de courroie		6171 983 651

Pièces de moteur

conviennent au type de moteur D16C, puissance de 550/610 CV

Description	Modèle	Remarque	N° de commande
Piston de moteur	standard, avec boulons et anneaux		1911 021 056
Set de segments de pistons	standard, pour un piston		1911 021 062
Chemise de cylindre	standard, sans joints		1911 021 057
Set de joints de chemise de cylindre	pour une douille de cylindre		1911 021 058
Rondelle d'écartement	standard, jeu par moteur		1910 025 353
Set de coussinets de bielle	standard, jeu par moteur		1910 025 518
Kit de joints de tête de cylindre	avec joint de tige de soupape, sans joint de culasse		8002 002 706
Joint de culasse			8002 002 707
Joint de bac récupérateur d'huile			8002 002 708
Joint d'étanchéité de vilebrequin	avant, 136 x 159 x 13 mm		8002 001 401
Joint d'étanchéité de vilebrequin	arrière, 180 x 205 x 15 mm		8002 013 489
Turbocompresseur		pour D16C 610	1902 029 431
Courroie trapézoïdale crantée	10 PK 1400		1104 645 644
Tendeur de courroie			6172 155 210
Poulie de renvoi/de guidage			1911 400 003
Courroie trapézoïdale crantée	8 PK 1400		1583 000 118
Tendeur de courroie			6178 149 855

Pièces de moteur**conviennent au type de moteur D16E, puissance de 540/580/660 CV**

Description	Modèle	N° de commande
Piston de moteur	standard, avec boulons et anneaux	1911 021 056
Set de segments de pistons	standard, pour un piston	1911 021 062
Chemise de cylindre	standard, sans joints	1911 021 059
Set de joints de chemise de cylindre	pour une douille de cylindre	1911 021 060
Rondelle d'écartement	standard, jeu par moteur	1910 025 353
Set de coussinets de bielle	standard, jeu par moteur	1910 025 518
Kit de joints de tête de cylindre	avec joint de tige de soupape, sans joint de culasse	8002 002 706
Joint de culasse		8002 002 707
Joint de bac récupérateur d'huile		8002 002 708
Joint d'étanchéité de vilebrequin	avant, 136 x 159 x 13 mm	8002 001 401
Joint d'étanchéité de vilebrequin	arrière, 180 x 205 x 15 mm	8002 013 489
Turbocompresseur		1902 028 933
Courroie trapézoïdale crantée	10 PK 1400	1104 645 644
Tendeur de courroie		6172 155 210
Poulie de renvoi/de guidage		1911 400 003
Courroie trapézoïdale crantée	8 PK 1385	1911 043 384
Tendeur de courroie		6178 149 855

Pièces de moteur**conviennent au type de moteur D16G, puissance de 600/700/750 CV**

Description	Modèle	Remarque	N° de commande
Kit de joints de tête de cylindre	avec joint de tige de soupape, sans joint de culasse		8002 002 706
Joint de culasse			8002 002 707
Joint de bac récupérateur d'huile			8002 002 708
Joint d'étanchéité de vilebrequin	avant, 136 x 159 x 13 mm		8002 001 401
Joint d'étanchéité de vilebrequin	arrière, 180 x 205 x 15 mm		8002 013 489
Turbocompresseur		pour D16G 600/D16G 700	1902 028 933
Courroie trapézoïdale crantée	10 PK 1425		1325 015 378
Courroie trapézoïdale crantée	10 PK 1400		1104 645 644
Tendeur de courroie			6172 155 210
Poulie de renvoi/de guidage			6420 104 138
Courroie trapézoïdale crantée	8 PK 1365		1858 136 500
Tendeur de courroie			1911 400 300
Courroie trapézoïdale crantée	8 PK 1385		1911 043 384
Tendeur de courroie			1911 400 010

Trucks Love it!

PREMIUM
PARTS@ALL TIMES
Victor Reinz®
Sealing Technologies



Just seal it!
Victor Reinz® Sealing Technologies



www.victorreinz.com

VICTOR REINZ®



Système de connecteur ABC™ Raufoss

Le système de connecteur ABC™ Raufoss pour systèmes d'air comprimé a été développé en collaboration avec les principaux constructeurs de véhicules industriels. Il est majoritairement construit en composite. Le laiton est utilisé uniquement lorsque cela est techniquement nécessaire. Les avantages comparés aux systèmes BRK/P5 précédents sont les suivants :

- un système global pour une utilisation sur les camions, les remorques et les bus
- montage simple et sécurisé (rotation du positionnement possible, fixation optimale grâce à des circlips Rotolock, contrôle d'installation grâce à un signal de clic)
- réutilisable grâce à un démontage simple
- réduction du poids jusqu'à 83 %
- réduction du nombre de pièces
- réduction des coûts du système
- options de configuration flexibles



Composants du système ABC

- Connecteurs droits
- Raccords rapides ABC™
- Pièces encastrables ABC™
- Raccords filetés passe-paroi
- Prise de test
- Tubulures flexibles
- Accessoires

Les raccords à vis ABC™ Raufoss peuvent être utilisés avec des tubes en polyamide (PA 6.10, PA 10.10, PA 10.12, PA 11, PA 12) et des tubes Hytrel conformément aux normes suivantes : ISO 7628, DIN 74324, DIN 73378, SAE J844

La température de service des raccords à vis doit se situer entre -40 et +100 °C. La pression de service admissible des composants de raccord à vis est de 12,5 bar. Veuillez faire attention à la pression de service maximale des tubes !

Différentes tailles

En fonction du débit d'air nécessaire, le système ABC Raufoss existe en trois tailles différentes :

- **Small** (∅ 14,8 mm) : Systèmes avec débit d'air réduit, comme par ex. les systèmes de porte de bus
- **Regular** (∅ 17,3 mm) : la taille la plus employée, pour tous les types de véhicules
- **Heavy Duty** (∅ 20,3 mm) : Systèmes avec débit d'air important, en général pour les véhicules de chantier.

Le calibre de raccord choisi définit la taille du système dans son ensemble. Par exemple, si un raccord Regular est employé, les pièces encastrables doivent également être de cette taille.



EUROPART
BON À SAVOIR

Exemples de montage

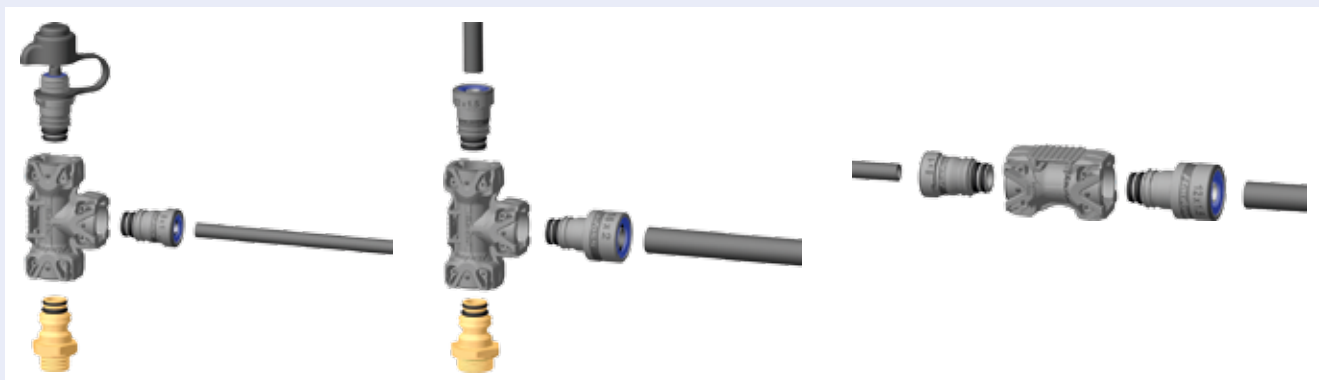
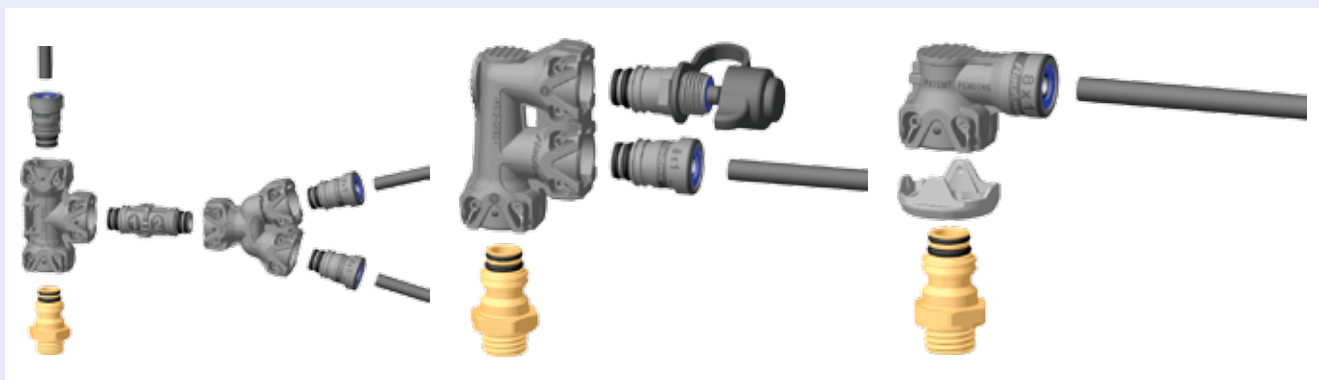

EUROPART vous propose dans les pages suivantes la gamme ABC complète pour remorques dans les tailles **Regular** et **Heavy Duty**, avec kit de raccords vissés complet et outils spéciaux correspondants.

Nous proposons également dans notre gamme les pièces en laiton de rechange pour réparation des systèmes BRK/P5. Contactez-nous !

EUROPART
BON À SAVOIR

Raufoss
COUPLINGS

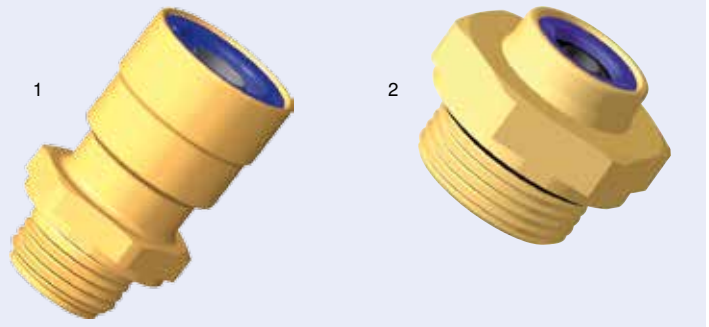

Connecteur droit ABC New Line

Ø de tuyau	Filetage	Longueur	Couleur du manchon de support	Dimension de clé	Rep.	N° de commande	N° de comparaison
6 x 1 mm	M10 x 1	24 mm	noir	16 mm	1	6390 106 010	Raufoss 901 06 010
6 x 1 mm	M12 x 1,5	23 mm	noir	18 mm	1	6390 106 012	Raufoss 901 06 012
6 x 1 mm	M14 x 1,5	16 mm	noir	20 mm	2	6390 106 014	Raufoss 901 06 014
6 x 1 mm	M16 x 1,5	12 mm	noir	22 mm	2	6390 106 016	Raufoss 901 06 016
6 x 1 mm	M22 x 1,5	12 mm	noir	28 mm	2	6390 106 022	Raufoss 901 06 022
6 x 1 mm	M12 x 1,5K	22 mm	noir	16 mm	2	6791 215 600	Raufoss 901 06 004
6 x 1 mm	1/8"-27 NPTF	23 mm	noir	16 mm	1	6799 010 604	Raufoss 901 06 049
8 x 1 mm	M10 x 1	26 mm	noir	18 mm	1	6390 108 010	Raufoss 901 08 010
8 x 1 mm	M12 x 1,5	25 mm	noir	18 mm	1	6390 108 012	Raufoss 901 08 012
8 x 1 mm	M14 x 1,5	25 mm	noir	20 mm	1	6390 108 014	Raufoss 901 08 014
8 x 1 mm	M16 x 1,5	17 mm	noir	22 mm	1	6390 108 016	Raufoss 901 08 016
8 x 1 mm	M22 x 1,5	13 mm	noir	28 mm	2	6390 108 022	Raufoss 901 08 022
8 x 1 mm	G1/8"		noir	17 mm	1	6790 108 059	Raufoss 901 08 059
8 x 1 mm	G1/4"	25 mm	noir	20 mm	1	6799 010 806	Raufoss 901 08 060
10 x 1 mm	M12 x 1,5	29 mm	gris clair	20 mm	1	6390 110 012	Raufoss 901 10 012
10 x 1 mm	M14 x 1,5	29 mm	gris clair	20 mm	1	6799 011 001	Raufoss 901 10 014
10 x 1 mm	M16 x 1,5	28 mm	gris clair	22 mm	1	6390 110 016	Raufoss 901 10 016
10 x 1 mm	M22 x 1,5	20 mm	gris clair	28 mm	2	6390 110 022	Raufoss 901 10 022
10 x 1,25 mm	M12 x 1,5	29 mm	noir	20 mm	1	6790 110 112	Raufoss 901 10 112
10 x 1,25 mm	M16 x 1,5	28 mm	noir	22 mm	1	6390 110 116	Raufoss 901 10 116
10 x 1,25 mm	M22 x 1,5	20 mm	noir	28 mm	2	6390 110 122	Raufoss 901 10 122
10 x 1,5 mm	M12 x 1,5	29 mm	gris foncé	20 mm	1	6799 011 021	Raufoss 901 10 212
10 x 1,5 mm	M16 x 1,5	28 mm	gris foncé	22 mm		0518 030 280	Raufoss 901 10 216
12 x 1,5 mm	M12 x 1,5	30 mm	noir	22 mm	1	6390 112 012	Raufoss 901 12 012
12 x 1,5 mm	M16 x 1,5	30 mm	noir	22 mm	1	0518 030 060	Raufoss 901 12 016
12 x 1,5 mm	M22 x 1,5	19 mm	noir	28 mm	2	6390 112 022	Raufoss 901 12 022
12 x 1,5 mm	G3/8"	30 mm	noir	22 mm	1	6790 112 061	Raufoss 901 12 061
14 x 2 mm	M22 x 1,5	23 mm	noir	28 mm	1	6790 114 022	Raufoss 901 14 022
15 x 1,5 mm	M16 x 1,5	33 mm	noir	28 mm	1	6300 000 030	Raufoss 901 15 016
15 x 1,5 mm	M22 x 1,5	31 mm	noir	28 mm		0518 000 042	Raufoss 901 15 022
16 x 2 mm	M16 x 1,5	33 mm	noir	28 mm	1	6390 116 016	Raufoss 901 16 016
16 x 2 mm	M22 x 1,5	30 mm	noir	28 mm	1	6390 116 022	Raufoss 901 16 022

Raufoss™
COUPLINGS

Raccord pour tube

Ø de tuyau	N° de commande	N° de comparaison
6 x 1 mm	6799 056 000	Raufoss 905 06 006
8 x 1 mm	6799 058 000	Raufoss 905 08 008
12 x 1,5 mm	6799 051 201	Raufoss 905 12 012



Raufoss™
COUPLINGS

Contrefort de cloison avec ABC New Line

Ø de tuyau 12 x 1,5 mm
Dimension de clé 28 mm

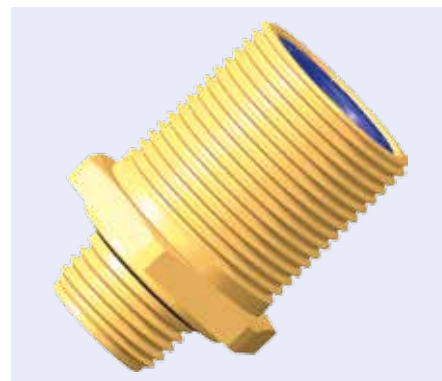

Filetage extérieur	Filetage extérieur	Longueur	N° de commande	N° de comparaison
M16 x 1,5	M24 x 1,5	30 mm	6799 091 201	Raufoss 909 12 016
M22 x 1,5	M24 x 1,5	26 mm	6799 091 202	Raufoss 909 12 022

Raufoss™
COUPLINGS

Tubulure à flexible New Line

Ø de tuyau 8 x 1 mm
Ø du raccord 11 mm
Filetage M22 x 1,5
Longueur 20/30 mm
Dimension de clé 26 mm

N° de commande	N° de comparaison
6799 100 801	Raufoss 910 08 011



Raufoss™
COUPLINGS

Raccord de flexible

Ø de tuyau 12 x 1,5 mm
Ø du raccord 11 mm
Longueur 30 mm

À utiliser uniquement avec les connecteurs New Line 901 12 0XX Raufoss.

N° de commande	N° de comparaison
6794 311 012	Raufoss 943 11 012



Raufoss™
COUPLINGS

Raccord ABC

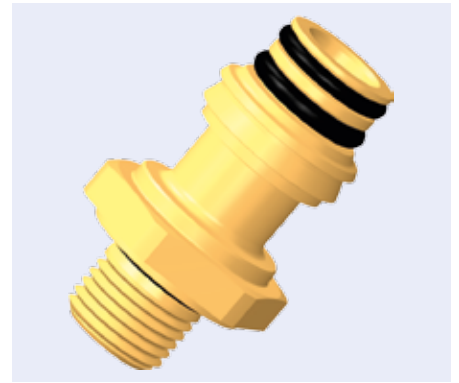

Raccord	Filetage extérieur	Couleur du couvercle	Dimension de clé	N° de commande	N° de comparaison
Regular	M10 x 1	vert	18 mm	6793 150 010	Raufoss 931 50 010
Regular	M12 x 1,5	vert	18 mm	6799 315 001	Raufoss 931 50 012
Regular	M14 x 1,5	vert	20 mm	6799 315 004	Raufoss 931 50 014
Regular	M16 x 1,5	vert	22 mm	6799 315 006	Raufoss 931 50 016
Regular	M22 x 1,5	vert	28 mm	6799 315 002	Raufoss 931 50 022
Regular	1/8"-27 NPTF	vert	18 mm	6793 150 049	Raufoss 931 50 049
Regular	1/4"-18 NPTF	vert	18 mm	6793 150 050	Raufoss 931 50 050
Regular	3/8"-18 NPTF	vert	18 mm	6793 150 051	Raufoss 931 50 051
Regular	1/2"-14 NPTF	vert	22 mm	6793 150 052	Raufoss 931 50 052
Regular	G 1/4"	vert	20 mm	6793 150 060	Raufoss 931 50 060
Regular	R 3/8"	vert	22 mm	6799 315 008	Raufoss 931 50 061
Heavy Duty	M16 x 1,5	bleu	22 mm	6793 160 016	Raufoss 931 60 016
Heavy Duty	M22 x 1,5	bleu	28 mm	9010 050 315	Raufoss 931 60 022
Heavy Duty	M26 x 1,5	bleu	32 mm	6793 160 026	Raufoss 931 60 026
Heavy Duty	3/8"-18 NPTF	bleu	22 mm	6793 160 051	Raufoss 931 60 051
Heavy Duty	1/2"-14 NPTF	bleu	22 mm	6793 160 052	Raufoss 931 60 052

Raufoss™
COUPLINGS

Raccord ABC, rallongé

Raccord Regular
Filetage extérieur M14 x 1,5
Couleur du couvercle vert
Dimension de clé 20 mm

Longueur	N° de commande	N° de comparaison
42 mm	6793 151 014	Raufoss 931 51 014
55 mm	6793 159 014	Raufoss 931 59 014



Raufoss™
COUPLINGS

Contrefort de cloison ABC

Couleur du couvercle vert



Raccord	Filetage extérieur	Filetage intérieur	Longueur de filetage	Dimension de clé	N° de commande	N° de comparaison
Regular	M18 x 1,5	M12 x 1,5	14 mm	22 mm	6793 351 218	Raufoss 933 51 218
Regular	M22 x 1,5	M16 x 1,5	23 mm	28 mm	6793 351 622	Raufoss 933 51 622
Heavy Duty	M28 x 1,5	M22 x 1,5	24 mm	34 mm	6793 362 228	Raufoss 933 62 228

Raufoss™
COUPLINGS

Raccord passe-cloison double ABC

Raccord Regular
Couleur du couvercle vert



Ø de tuyau	Filetage de raccordement	Longueur de filetage	Dimension de clé	N° de commande	N° de comparaison
8 x 1 mm	M20 x 1.5	18 mm	24 mm	6793 450 080	Raufoss 934 50 080
12 x 1,5 mm	M24 x 1.5	23 mm	28 mm	6793 450 120	Raufoss 934 50 120

Raufoss™
COUPLINGS

Contrefort de cloison ABC



Raccord	Filetage extérieur	Longueur de filetage	Modèle	Couleur du couvercle	N° de commande	N° de comparaison
Regular	M16 x 1,5	35 mm	avec cône 24° -10	vert	6793 352 416	Raufoss 933 52 416
Regular	M18 x 1,5	22 mm	avec cône 24° -10	vert	6793 353 418	Raufoss 933 53 418
Regular	M18 x 1,5	42 mm	avec cône 24° -12	vert	6793 352 418	Raufoss 933 52 418
Heavy Duty	M18 x 1,5	42 mm	avec cône 24° -12	bleu	6793 362 418	Raufoss 933 62 418

Raufoss™
COUPLINGS

Contrefort de cloison

ABC

Raccord Regular
Filetage de raccordement M22 x 1,5
Longueur de filetage 18 mm

Filetage de raccordement	N° de commande	N° de comparaison
M16 x 1,5	6793 352 216	Raufoss 933 52 216
M22 x 1,5	6793 352 222	Raufoss 933 52 222

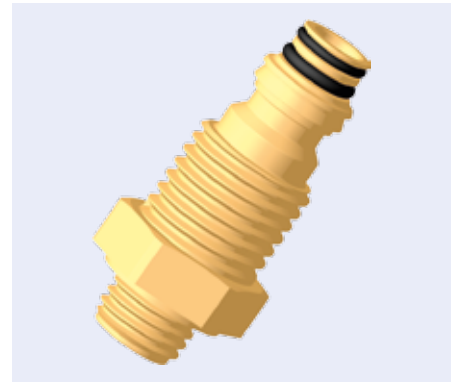

Raufoss™
COUPLINGS

Raccord passe-cloison double

ABC

Filetage de raccordement M22 x 1,5
Dimension de clé 28 mm

Raccord	Longueur de filetage	Couleur du couvercle	N° de commande	N° de comparaison
Regular	23 mm	vert	6793 352 205	Raufoss 933 52 205
Heavy Duty	27 mm	bleu	6793 362 206	Raufoss 933 62 206



Raufoss™
COUPLINGS

Bague de sécurité

Rotolock

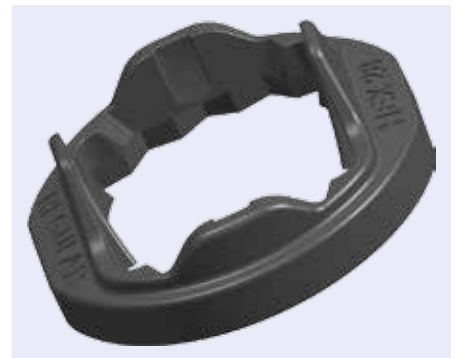

Raccord	∅ intérieur	Couleur	N° de commande	N° de comparaison
Regular	18 mm	gris clair	6799 645 201	Raufoss 964 52 018
Regular	20 mm	gris foncé	6799 645 002	Raufoss 964 50 020
Regular	22 mm	gris clair	6799 645 020	Raufoss 964 50 022
Regular	22 mm	gris clair	3807 001 184	Raufoss 964 60 022
Regular	28 mm	gris foncé	6799 645 202	Raufoss 964 52 028
Heavy Duty	28 mm	gris foncé	3807 001 194	Raufoss 964 62 028

Connecteur droit
ABC Threadless

Raccord	∅ de tuyau	Longueur de la tête	Couleur du manchon de support	Couleur du couvercle	N° de commande	N° de comparaison
Regular (laiton)	4 x 1 mm	19 mm		vert	6799 024 000	Raufoss 902 04 005
Regular	6 x 1 mm	4 mm	noir	vert	6799 020 600	Raufoss 902 06 005
Regular	8 x 1 mm	8 mm	noir	vert	6799 020 800	Raufoss 902 08 005
Regular	10 x 1 mm	11 mm	gris clair	vert	3002 439 556	Raufoss 902 10 005
Regular	10 x 1,25 mm	11 mm	noir	vert	6790 210 105	Raufoss 902 10 105
Regular	10 x 1,5 mm	11 mm	gris foncé	vert	6790 210 205	Raufoss 902 10 205
Regular	12 x 1,5 mm	18 mm	noir	vert	6799 021 200	Raufoss 902 12 005
Heavy Duty	12 x 1,5 mm	18 mm	noir	bleu	6300 212 006	Raufoss 902 12 006
Heavy Duty	14 x 2 mm	21 mm	noir	bleu	6790 214 006	Raufoss 902 14 006
Heavy Duty	15 x 1,5 mm	21 mm	noir	bleu	0630 215 006	Raufoss 902 15 006
Heavy Duty	16 x 2 mm	21 mm	noir	bleu	6799 021 600	Raufoss 902 16 006

Connecteur coudé
ABC Push-In, 90 °



Raccord	∅ de tuyau	Longueur	Couleur du manchon de support	N° de commande	N° de comparaison
Regular	6 x 1 mm	31/21 mm	noir	6790 306 005	Raufoss 903 06 005
Regular	8 x 1 mm	33/21 mm	noir	3002 439 557	Raufoss 903 08 005
Regular	10 x 1 mm	35/24 mm	gris clair	3002 439 558	Raufoss 903 10 005
Regular	10 x 1,25 mm	35/24 mm	noir	6790 310 105	Raufoss 903 10 105
Regular	10 x 1,5 mm	35/24 mm	gris foncé	6790 310 205	Raufoss 903 10 205
Regular	12 x 1,5 mm	37/24 mm	gris foncé	3002 439 559	Raufoss 903 12 205
Heavy Duty	15 x 1,5 mm	46/31 mm	noir	6790 315 006	Raufoss 903 15 006
Heavy Duty	16 x 2 mm	46/31 mm	noir	6790 316 006	Raufoss 903 16 006

Raufoss™
COUPLINGS

Raccord droit ABC

Raccord 2 x Regular
Longueur 45 mm

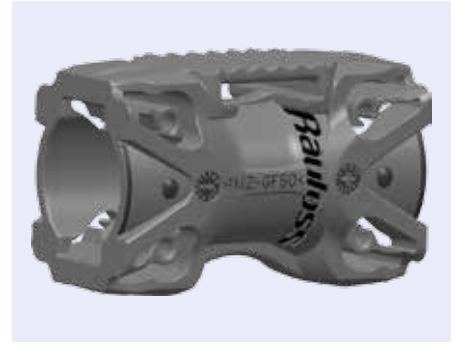
N° de commande	N° de comparaison
6799 615 020	Raufoss 961 50 205



Raufoss™
COUPLINGS

Pièce coudée ABC, 45 °

Raccord	Longueur	N° de commande	N° de comparaison
2 x Regular	2 x 25 mm	3002 439 560	Raufoss 920 50 045
2 x Heavy Duty	2 x 30 mm	6302 060 045	Raufoss 920 60 045

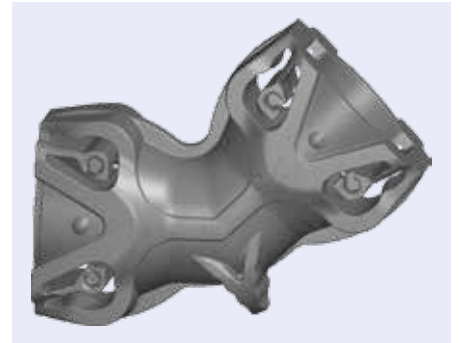

Raufoss™
COUPLINGS

Pièce coudée ABC, 90 °

Raccord	Longueur	N° de commande	N° de comparaison
2 x Regular	2 x 29 mm	6799 205 009	Raufoss 920 50 090
2 x Heavy Duty	2 x 34 mm	6793 700 694	Raufoss 920 60 090



Raufoss™
COUPLINGS

Pièce en F

Raccord	Longueur	N° de commande	N° de comparaison
3 x Regular	31/26,1/27 mm	3002 439 561	Raufoss 920 50 015
3 x Heavy Duty	36,3/30,6/32 mm	6792 060 015	Raufoss 920 60 015

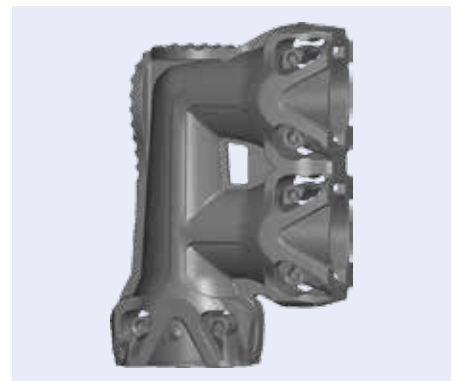

Raufoss™
COUPLINGS

Té ABC

Raccord	Longueur	N° de commande	N° de comparaison
3 x Regular	62/26 mm	6799 205 001	Raufoss 920 50 010
3 x Heavy Duty	73/31 mm	6799 206 001	Raufoss 920 60 010



Raufoss™
COUPLINGS

Pièce Y ABC

Raccord Regular
Longueur 54,8 mm

N° de commande	N° de comparaison
6799 205 003	Raufoss 920 50 030



Raufoss™
COUPLINGS

Bloc d'angle à 3 voies ABC

Raccord	Longueur	N° de commande	N° de comparaison
3 x Regular	3 x 28 mm	6792 052 060	Raufoss 920 50 060
3 x Heavy Duty	3 x 33 mm	6799 206 000	Raufoss 920 60 060



Raufoss™
COUPLINGS

Croix ABC

Raccord	Longueur	N° de commande	N° de comparaison
4 x Regular	4 x 29 mm	3002 439 562	Raufoss 920 50 070
4 x Heavy Duty	4 x 34 mm	6309 206 007	Raufoss 920 60 070

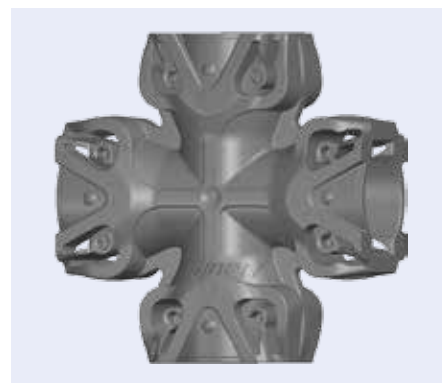

Raufoss™
COUPLINGS

Bloc d'angle à 4 voies ABC

Raccord	Longueur	N° de commande	N° de comparaison
4 x Regular	50/28 mm	6792 050 061	Raufoss 920 50 061
4 x Heavy Duty	59/33 mm	6792 060 061	Raufoss 920 60 061

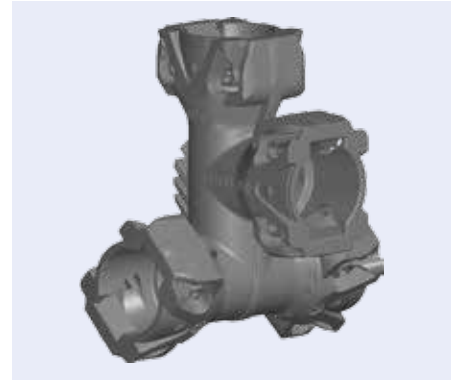

Raufoss™
COUPLINGS

Raccord droit ABC, avec support

Raccord 2 x Regular
Longueur 45/29 mm

N° de commande	N° de comparaison
6796 150 225	Raufoss 961 50 225

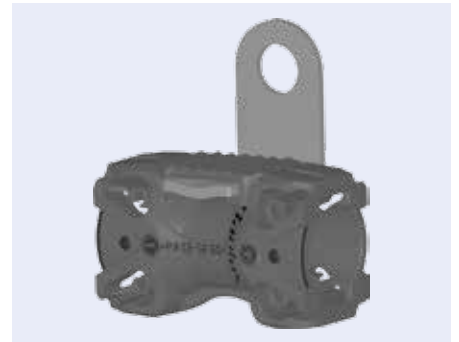

Raufoss™
COUPLINGS

Té ABC, avec support

Raccord	Longueur	N° de commande	N° de comparaison
3 x Regular	27/26 mm	6792 050 025	Raufoss 920 50 025
3 x Heavy Duty	28/31 mm	6792 060 025	Raufoss 920 60 025

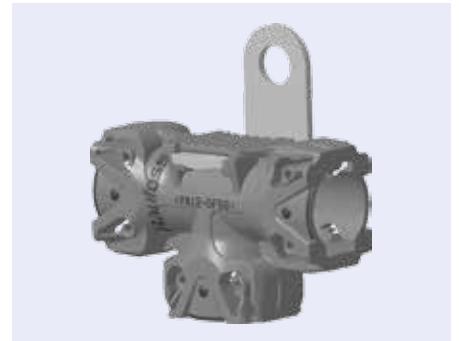

Raufoss™
COUPLINGS

Raccord ABC, avec cône 24°

Raccord Regular
Filetage extérieur M12 x 1,5

N° de commande	N° de comparaison
6793 152 412	Raufoss 931 52 412



Raufoss™
COUPLINGS

Adaptateur ABC, avec filetage intérieur

Raccord Regular
Couleur du couvercle vert

Filetage intérieur	Dimension de clé	N° de commande	N° de comparaison
M10 x 1	18 mm	6793 150 110	Raufoss 931 50 110
M12 x 1,5	18 mm	6393 150 112	Raufoss 931 50 112
M14 x 1,5	18 mm	6393 150 114	Raufoss 931 50 114
M16 x 1,5	22 mm	3809 203 652	Raufoss 931 50 116
M22 x 1,5	28 mm	6393 150 122	Raufoss 931 50 122
1/8" NPTF	18 mm	6793 150 149	Raufoss 931 50 149
1/4" NPTF	18 mm	6793 150 150	Raufoss 931 50 150
G 1/14"	18 mm	6793 150 160	Raufoss 931 50 160



Raufoss™
COUPLINGS

Connexion de test ABC

Raccord Regular
Couleur du couvercle vert
Norme ISO 3583

N° de commande	N° de comparaison
3002 411 074	Raufoss 960 50 000



Raufoss™
COUPLINGS

Réducteur ABC

Raccord Heavy Duty – Regular
Longueur de la tête 15,1 mm

N° de commande	N° de comparaison
6799 615 010	Raufoss 961 50 106



Raufoss™
COUPLINGS

Raccord ABC, sans filetage

Raccord	N° de commande	N° de comparaison
Regular – Regular	6306 239 738	Raufoss 965 50 005
Regular – Heavy Duty	3809 977 924	Raufoss 965 50 006
Heavy Duty – Heavy Duty	6306 560 006	Raufoss 965 60 006

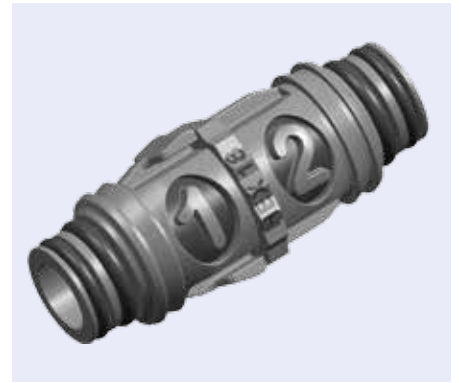

Raufoss™
COUPLINGS

Bouchon ABC, sans filetage

Raccord	Couleur du couvercle	N° de commande	N° de comparaison
Regular	vert	6396 250 000	Raufoss 962 50 000
Heavy Duty	bleu	6306 260 000	Raufoss 962 650 000



Raufoss™
COUPLINGS

Bouchon pour raccordement enfichable

Dimension	N° de commande	N° de comparaison
4 x 1,0	6799 621 000	Raufoss 962 10 004
6 x 1,0	6799 621 064	Raufoss 962 10 006
8 x 1,0	6796 210 008	Raufoss 962 10 008
10 x 1/10 x 1,25/10 x 1,5	6799 621 111	Raufoss 962 10 010
15 x 1,5	6396 210 010	Raufoss 962 10 015
16 x 2,0	6306 210 016	Raufoss 962 10 016



Bouchon pour arrimage

Dimension	Couleur	N° de commande	N° de comparaison
6 x 1	rouge	6799 670 600	Raufoss 967 06 000
6 x 1	jaune	6799 670 601	Raufoss 967 06 010
8 x 1	rouge	6796 708 000	Raufoss 967 08 000
10 3/8"	rouge	6796 710 000	Raufoss 967 10 000
12 x 1,5	rouge	6799 671 200	Raufoss 967 12 000
15 x 1,5	jaune	6799 671 500	Raufoss 967 15 010
16 x 2	rouge	6799 671 600	Raufoss 967 16 000

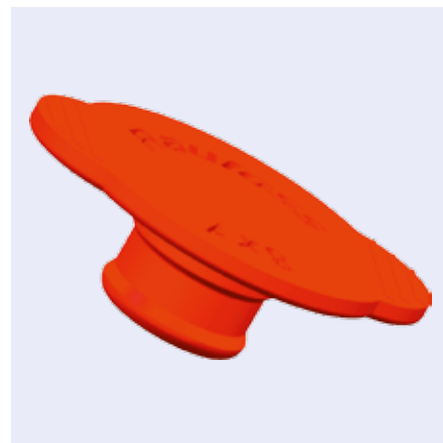

Collier pour tuyau RSGU 1, avec profilé caoutchouc

moyen de fixation de haute qualité à amortissement de vibrations, pour fixation de tuyauteries câbles, flexibles etc., en acier galvanisé à chaud avec profilé caoutchouc en chloroprène

Largeur 15/18,5 mm
Perçage 6,4 mm

Ø de tuyau	N° de commande
6 mm	2300 011 534
8 mm	9100 736 710
10 mm	9100 736 720
12 mm	9100 736 730
15 mm	9100 736 740
16 mm	2300 011 568
18 mm	9100 736 750
20 mm	9173 101 220
22 mm	9173 101 320
25 mm	9173 101 520
28 mm	2300 011 602
30 mm	9100 736 780



Tuyau de servitude

en composite extrudé résistant au vieillissement thermique et aux UV

Norme	DIN 74324
Matériau	polyamide 12
Longueur	25 m
Couleur	noir
Modèle	pression de service admissible à +20 °C : 45 bars

Domaine d'utilisation
pour systèmes d'air comprimé



∅ extérieur	Epaisseur de paroi	Rayon de torsion	N° de commande
4 mm	1 mm	30 mm	9194 310 021
5 mm	1 mm	30 mm	9176 720 161
6 mm	1 mm	30 mm	0492 519 177
8 mm	1 mm	40 mm	0492 519 167
9 mm	1,5 mm	60 mm	9176 720 131
10 mm	1 mm	60 mm	0492 519 157
10 mm	1,5 mm	60 mm	9176 720 081
11 mm	1,5 mm	60 mm	9194 270 001
12 mm	1,5 mm	60 mm	0492 519 147
14 mm	2 mm	75 mm	9176 720 141
15 mm	1,5 mm	90 mm	0492 519 137
16 mm	2 mm	100 mm	9010 060 445
18 mm	2 mm	100 mm	0492 519 127

Coupe-tube pour tube en plastique

Matériau plastique

N° de commande

9172 090 100

Pièces de rechange

Description N° de commande

Couteau de rechange 9172 090 270



Outil de démontage professionnel

Cette illustration correspond à la référence 6799 660 800

∅ de tuyau	N° de commande	N° de comparaison
6 x 1 mm	0997 000 114	Raufoss 966 06 020
8 x 1 mm	6799 660 800	Raufoss 966 08 020
12 x 1,5 mm, 1/2"	6796 612 020	Raufoss 966 12 020
15 x 1,5 mm	6796 615 020	Raufoss 966 15 020
16 x 2 mm, 5/8"	6796 616 020	Raufoss 966 16 020
10 x 1/10 x 1,25/10 x 1,5 mm, 3/8"	0997 000 134	Raufoss 966 10 020

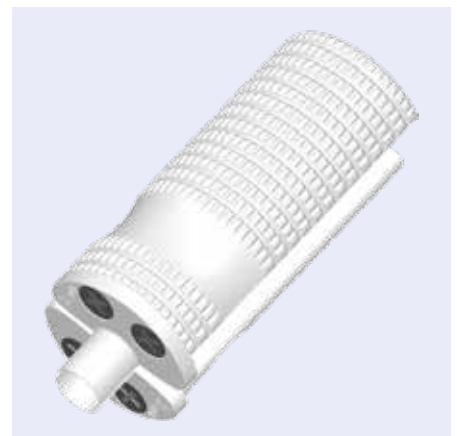

Kit d'outils de démontage professionnel

Matériau aluminium

Domaine d'utilisation

pour desserrer les tubes des raccords ABC

Livraison

respectivement 1 x tube de \varnothing 6 x 1,0/8 x 1,0/10 x 1,0/12 x 1,5/15 x 1,5/16 x 2,0

Il est recommandé de ne pas effectuer plus de 5 montages et démontages des raccords à vis afin d'en préserver la durée d'utilisation.

Modèle	N° de commande	N° de comparaison
6 pièces	6302 600 970	Raufoss 2600970



Desserrez les tubes à l'aide d'un outil de démontage.

1. Purgez complètement le système à air comprimé.
2. Enfoncez le tube dans le raccord à vis afin de desserrer la bague de serrage.
3. Installez l'outil de démontage sur le tube.
4. Actionnez l'outil de démontage, sans employer trop de force, jusqu'au bord du raccord à vis (le cas échéant, utilisez un aérosol silicone).
5. Maintenez l'outil dans le raccord à vis et tirez sur le tube tout en le tournant légèrement en dehors du raccord à vis.
6. Retirez l'outil de démontage.

Il est recommandé de ne pas effectuer plus de 5 montages et démontages des raccords à vis afin d'en préserver la durée d'utilisation.

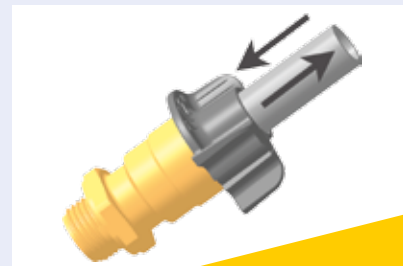
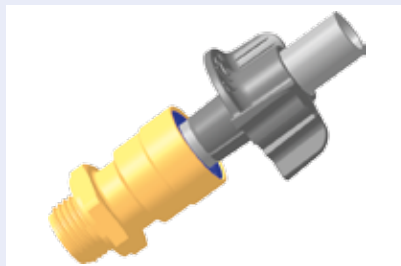
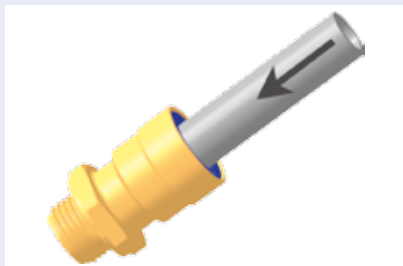

EUROPART
BON À SAVOIR

Raufoss™
COUPLINGS

Outil de démontage standard

Cette illustration correspond à la référence 6796 614 010

Ø de tuyau	N° de commande	N° de comparaison
6 x 1 mm, 1/4"	0687 000 174	Raufoss 966 06 010
8 x 1 mm	0687 000 014	Raufoss 966 08 010
10 x 1/10 x 1,25/10 x 1,5 mm, 3/8"	3807 000 074	Raufoss 966 10 010
12 x 1,5 mm	0687 000 024	Raufoss 966 12 710
14 x 2 mm	6796 614 010	Raufoss 966 14 010
15 x 1,5 mm	0687 000 084	Raufoss 966 15 010
15 x 1,5/16 x 2 mm	0677 000 034	Raufoss 966 16 010



Démontage des pièces encastrées.

Les pièces encastrables ABS peuvent être démontées avec une pince à circlips.
Les pièces sont réutilisables.

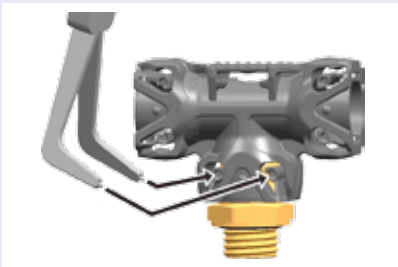

**EUROPART
BON À SAVOIR**



Pince à circlips

DIN 5254 B, pour bagues extérieures

tête polie, poignées avec revêtement en matière plastique

Ø 19-60 mm
Longueur totale 170 mm

N° de commande

9534 810 562



Kit de raccords vissés pour réparation d'urgence

compatible avec tous les systèmes de freins à air comprimé de diamètre 8 mm et 12 mm, le filetage de M16 x 1,5 et M22 x 1,5 offre une grande variété de montages

Livraison

- 1 x raccord ABC, Regular, M16 x 1,5
- 1 x connecteur droit ABC New Line, tube \varnothing 8 x 1 mm, M16 x 1,5
- 1 x connecteur droit ABC New Line, tube \varnothing 12 x 1,5 mm, M16 x 1,5
- 2 x connecteur droit ABC Threadless, Regular, tube \varnothing 8 x 1,0
- 2 x connecteur droit ABC Threadless, Regular, tube \varnothing 12 x 1,5
- 1 x raccord ABC, droit, Regular, longueur 45 mm
- 1 x pièce en T ABC, Regular, longueur 62/26 mm
- 1 x pièce coudée ABC, 90°, Regular, longueur 29 mm
- 1 x outils de démontage Standard, tube \varnothing 8 x 1,0
- 1 x outils de démontage Standard, tube \varnothing 12 x 1,5
- 1 x adaptateur, filetage extérieur M22 x 1,5, filetage intérieur M16 x 1,5



Modèle	N° de commande	N° de comparaison
13 pièces	6301 942 000	Raufoss 194200

Malette de raccords pour système ABC RAUFOSS

Livraison

- 3 x raccords ABC, service normal, M12 x 1,5
- 2 x raccords ABC, service normal, M14 x 1,5
- 5 x raccords ABC, service normal, M16 x 1,5
- 3 x raccords ABC, service normal, M22 x 1,5
- 2 x raccords ABC, service dur, M16 x 1,5
- 2 x raccords ABC, service dur, M22 x 1,5
- 3 x raccords mâles droits ABC New Line, M12 x 1,5, tube \varnothing 6 x 1 mm
- 3 x raccords mâles droits ABC New Line, M16 x 1,5, tube \varnothing 6 x 1 mm
- 5 x raccords mâles droits ABC New Line, M12 x 1,5, tube \varnothing 8 x 1 mm
- 5 x raccords mâles droits ABC New Line, M16 x 1,5, tube \varnothing 8 x 1 mm
- 3 x raccords mâles droits ABC New Line, M22 x 1,5, tube \varnothing 8 x 1 mm
- 5 x raccords mâles droits ABC New Line, M16 x 1,5, tube \varnothing 12 x 1,5 mm
- 3 x raccords mâles droits ABC New Line, M22 x 1,5, tube \varnothing 12 x 1,5 mm
- 2 x raccords mâles droits ABC New Line, M16 x 1,5, tube \varnothing 16 x 2 mm
- 3 x raccords mâles droits ABC New Line, M22 x 1,5, tube \varnothing 16 x 2 mm
- 1 x Rotolock, regular hex 18 mm
- 2 x Rotolock, regular hex 20 mm
- 1 x Rotolock, regular hex 22 mm
- 2 x Rotolock, regular hex 28 mm
- 3 x bouchons pour raccord mâle, tube \varnothing 8 x 1 mm
- 3 x bouchons pour raccord mâle, tube \varnothing 12 x 1,5 mm
- 2 x connecteurs sans filetage ABC threadless, regular, tube \varnothing 6 x 1 mm
- 5 x connecteurs sans filetage ABC threadless, regular, tube \varnothing 8 x 1 mm
- 5 x connecteurs sans filetage ABC threadless, regular, tube \varnothing 12 x 1,5 mm
- 2 x connecteurs sans filetage ABC threadless, regular, tube \varnothing 16 x 2 mm
- 5 x raccords droits ABC, service normal, longueur 45 mm
- 5 x coudes 90°, service normal, longueur 29 mm
- 2 x coudes 90°, service dur, longueur 34 mm
- 3 x tés T&L, service normal, longueur 62/26 mm
- 1 x té T&L, service dur, longueur 73/31 mm
- 2 x raccords en Y, service normal, longueur 55 mm
- 2 x réductions ABC, service normal, longueur 15 mm
- 2 x outils de démontage, standard, tube \varnothing 6 x 1 mm
- 2 x outils de démontage, standard, tube \varnothing 8 x 1 mm
- 2 x outils de démontage, standard, tube \varnothing 12 x 1,5 mm



Modèle	N° de commande	N° de comparaison
101 pièces	6302 600 960	Raufoss 2600960

Malette de raccords pour système ABC RAUFOSS

Livraison

- 3 x raccord ABC, Regular, M12 x 1,5
- 1 x raccord ABC, Regular, M14 x 1,5
- 3 x raccord ABC, Regular, M16 x 1,5
- 3 x raccord ABC, Regular, M22 x 1,5
- 1 x raccord passe-cloison, Regular, filetage extérieur M22 x 1,5, filetage intérieur M16 x 1,5
- 2 x adaptateur, Rotolock, Regular, diamètre intérieur de 22 mm
- 3 x adaptateur, Rotolock, Regular, diamètre intérieur de 28 mm
- 3 x connecteur droit, ABC Threadless, tube Ø 6 x 1, Regular
- 3 x connecteur droit, ABC Threadless, tube Ø 8 x 1, Regular
- 3 x connecteur droit, ABC Threadless, tube Ø 10 x 1, Regular
- 2 x connecteur droit, ABC Threadless, tube Ø 10 x 1,25, Regular
- 2 x connecteur droit, ABC Threadless, tube Ø 12 x 1,5, Regular
- 2 x connecteur coudé, ABC Push-In, tube Ø 6 x 1, Regular
- 2 x connecteur coudé, ABC Push-In, tube Ø 8 x 1, Regular
- 2 x connecteur coudé, ABC Push-In, tube Ø 10 x 1, Regular
- 2 x connecteur coudé, ABC Push-In, tube Ø 10 x 1,25, Regular
- 1 x connecteur coudé, ABC Push-In, tube Ø 12 x 1,5, Regular
- 2 x pièce coudée, 45°, Regular
- 2 x pièce coudée, 90°, Regular
- 2 x pièce en F, Regular
- 2 x pièce en T, Regular
- 2 x pièce en Y, Regular
- 2 x bloc d'angle à 3 voies, Regular
- 2 x croix, Regular
- 1 x bloc d'angle à 4 voies, Regular



Modèle	N° de commande	N° de comparaison
53 pièces	6792 600 967	Raufoss 2600967

Malette de raccords pour système ABC RAUFOSS

Livraison

- 2 x raccord, Heavy Duty, M22 x 1,5
- 2 x adaptateur, Rotolock, Heavy Duty, 28 mm
- 2 x connecteur droit, ABC Threadless, tube Ø 15 x 1,5, Heavy Duty
- 2 x connecteur droit, ABC Threadless, tube Ø 16 x 2, Heavy Duty
- 2 x connecteur coudé, ABC Push-In, tube Ø 15 x 1,5, Heavy Duty
- 2 x connecteur coudé, ABC Push-In, tube Ø 16 x 2, Heavy Duty
- 2 x pièce en T, Heavy Duty
- 2 x pièce en F, Heavy Duty
- 2 x adaptateur de réduction, Heavy Duty – Regular
- 2 x raccord, sans filetage, Regular – Regular
- 2 x raccord, sans filetage, Regular – Heavy Duty
- 2 x prise de test, Regular
- 2 x adaptateur, Regular, filetage intérieur M12 x 1,5
- 2 x adaptateur, Regular, filetage intérieur M16 x 1,5



Modèle	N° de commande	N° de comparaison
20 pièces	6792 600 968	Raufoss 2600968



Flexible pneumatique

Matériau	polyuréthane (PUR)
Modèle	protection anticourbure en acier
Raccord	M16 x 1,5/M16 x 1,5
Longueur de travail	4500 mm
∅ extérieur	75 mm
Nombre de spires	22

Couleur	N° de commande
jaune	9129 321 522
noir	9175 402 241
rouge	9129 321 523

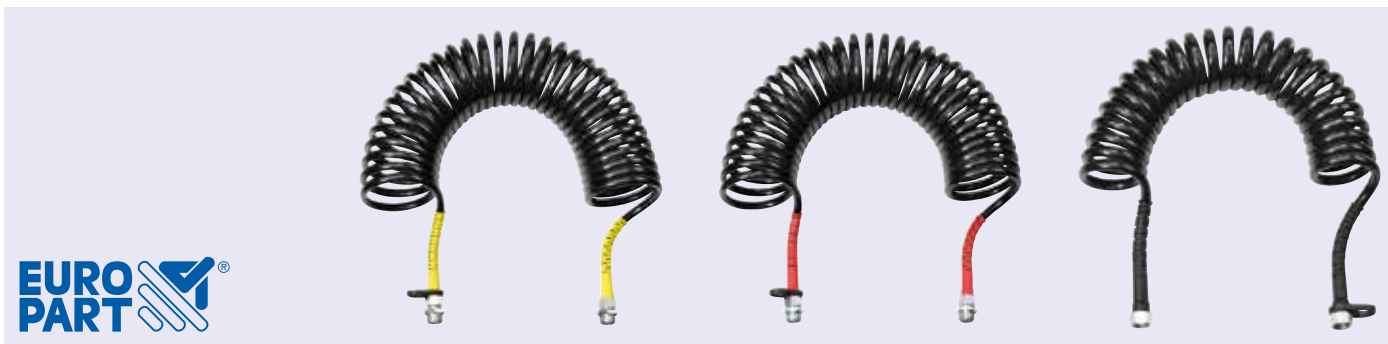

Flexible pneumatique

Matériau	polyuréthane (PUR)
Raccord	M18 x 1,5/M18 x 1,5
Longueur de travail	4500 mm
∅ extérieur	75 mm
Nombre de spires	22
Couleur	noir

Modèle	N° de commande
Protection anticourbure en plastique jaune	9129 320 528
Protection anticourbure en plastique rouge	9129 321 527
Protection anticourbure en plastique noir	9129 320 524

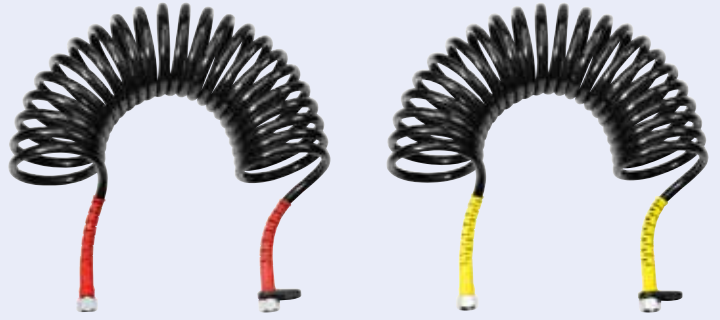

Flexible pneumatique

Norme DIN 74323
Matériau polyamide
Couleur noir

Modèle	Raccord	Longueur de travail	Ø extérieur	Nombre de spires	N° de commande
Protection anticourbure en plastique rouge	M18 x 1,5/M18 x 1,5	4500 mm	114 mm	23	9195 210 041
Protection anticourbure en plastique jaune	M18 x 1,5/M18 x 1,5	4500 mm	114 mm	23	9195 210 051
Protection anticourbure en plastique rouge	M22 x 1,5/M22 x 1,5	6100 mm	114 mm	32	9195 769 163
Protection anticourbure en plastique jaune	M22 x 1,5/M22 x 1,5	6100 mm	114 mm	32	9195 769 063
Protection anticourbure en plastique rouge	M18 x 1,5/M18 x 1,5	8500 mm	154 mm	32	9195 769 161
Protection anticourbure en plastique jaune	M18 x 1,5/M18 x 1,5	8500 mm	154 mm	32	9195 769 061



Tête d'accouplement

Modèle auto-étanche
Filetage de raccordement M16 x 1,5

Type	Couleur	N° de commande	N° de comparaison
KU4124	rouge	3410 412 400	Knorr K004231
KU4128	jaune	3410 412 800	Knorr K004230



Tête d'accouplement automatique

Modèle avec valve
Filetage de raccordement M16 x 1,5

Cette illustration correspond à la référence 0592 002 210

Couleur	N° de commande	N° de comparaison
rouge	0592 002 210	WABCO 952 200 221 0
jaune	0592 002 220	WABCO 952 200 222 0

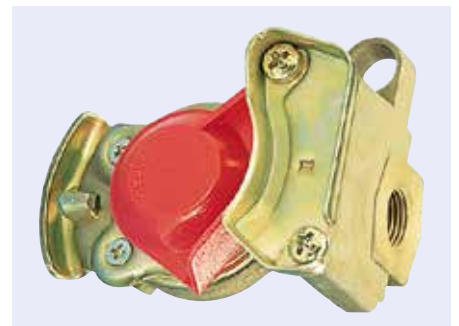

Réservoir à air comprimé selon EN 286-2

Filetage de raccordement M22 x 1,5
Pression de service 15,5 max. bar
Matériau aluminium



Volume	Longueur	∅	Raccord	N° de commande
10 l	368 mm	206 mm	3 x raccord d'air comprimé, 1 x raccord de purge	3612 061 006
15 l	509 mm	206 mm	3 x raccord d'air comprimé, 1 x raccord de purge	3612 061 501
20 l	500 mm	246 mm	3 x raccord d'air comprimé, 2 x raccord de purge	3612 462 000
20 l	708 mm	206 mm	3 x raccord d'air comprimé, 2 x raccord de purge	3612 062 012
30 l	573 mm	276 mm	3 x raccord d'air comprimé, 1 x raccord de purge	3612 763 002
30 l	709 mm	246 mm	3 x raccord d'air comprimé, 1 x raccord de purge	3612 463 100
40 l	629 mm	310 mm	3 x raccord d'air comprimé, 1 x raccord de purge	3613 104 000
40 l	766 mm	276 mm	3 x raccord d'air comprimé, 2 x raccord de purge	3612 764 001
60 l	605 mm	396 mm	3 x raccord d'air comprimé, 1 x raccord de purge	3613 966 001
60 l	906 mm	310 mm	3 x raccord d'air comprimé, 1 x raccord de purge	3613 106 000
60 l	1111 mm	276 mm	3 x raccord d'air comprimé, 1 x raccord de purge	3612 766 001



Réservoir à air comprimé selon EN 286-2

Raccord 3 x raccord d'air comprimé, 1 x raccord de purge
 Filetage de raccordement M22 x 1,5
 Matériau acier



Cette illustration correspond à la référence 3620 001 545

Volume	Longueur	∅	Pression de service	N° de commande
5 l	341 mm	154 mm	20 max. bar	¹ 3620 001 545
10 l	355 mm	206 mm	15,5 max. bar	3620 020 610
15 l	514 mm	206 mm	15,5 max. bar	3620 020 615
20 l	509 mm	246 mm	15,5 max. bar	3620 024 620
20 l	690 mm	206 mm	15,5 max. bar	3620 020 620
25 l	589 mm	246 mm	15,5 max. bar	3620 024 625
30 l	583 mm	276 mm	15,5 max. bar	3620 027 630
37 l	862 mm	246 mm	12,5 max. bar	3620 024 637
40 l	616 mm	310 mm	12,5 max. bar	3620 031 040
40 l	927 mm	246 mm	15,5 max. bar	3620 024 640
60 l	1108 mm	276 mm	15,5 max. bar	3620 027 660

¹ avec console

Accessoires

Cette illustration correspond à la référence 1325 118 407

Description	Largeur	Épaisseur	N° de commande
Ruban de serrage pour réservoir à air comprimé	50 mm	2 mm	8001 724 862
Ruban de serrage pour réservoir à air comprimé	40 mm	2 mm	1325 118 407



Cartouche dessiccateur

Filetage filetage à droite

Type	Pression de service	Filetage de raccordement	N° de commande	N° de comparaison
Cartouche standard	max. 13 bar	G 1 1/4"	7980 000 179	WABCO 432 410 927 2
Cartouche standard	14 max. bar	M39 x 1,5	0174 100 202	WABCO 432 410 020 2
Cartouche de recyclage	14 max. bar	M39 x 1,5	3419 851 271	WABCO 432 410 222 7
ASP (Air System Protector Plus)	14 max. bar	G 1 1/4"	3809 112 282	WABCO 432 911 228 2
ASP (Air System Protector)	max. 14 bar	G 1 1/4"	0179 012 282	WABCO 432 901 228 2
Cartouche standard	max. 20 bar	M42 x 1,5	0174 102 202	WABCO 432 410 220 2



Cartouche dessiccateur

Pression de service 14 bar
 Filetage M39 x 1,5
 Filetage filetage à droite

Type	Modèle	N° de commande	N° de comparaison
	avec séparateur d'huile (OSC)	3400 394 540	Knorr K039454
Reman	avec séparateur d'huile (OSC)	3403 394 540	Knorr K039454X00
		3400 401 001	Knorr II40100F



Kit de cartouches pour dessiccateur d'air pour MTC+

Domaine d'utilisation
 dessiccateur d'air, système à 1 chambre (SDX)

Livraison
 avec accessoires

N° de commande	N° de comparaison
3700 093 522	Haldex 93522





Avertisseur

Modèle	boîtier en métal avec protection contre l'humidité
Fréquence	355 Hz
Puissance absorbée nominale	66 W
Tension	12 V
∅	100 mm
Niveau sonore	115 dB(A)
Hauteur	122 mm
Profondeur	54 mm

N° de commande	N° de comparaison
9501 241 866	HELLA 3AL 002 952-441



Air comprimé - avertisseur sonore pneumatique

capot et pavillon chromé, pied noir mat

Fréquence	300/320 Hz
Puissance absorbée nominale	20 W
Modèle	avec 2 pavillons
∅	80 mm
Longueur	370/415 mm
Largeur	160 mm
Hauteur	78 mm
Pression de service	4-8,5 bar
Raccord	tubulure
Homologation	E3 42926

300 Hz (pavillon de 295 mm de long), 320 Hz (pavillon de 340 mm de long)

Domaine d'utilisation

pour véhicules avec freinage pneumatique

Livraison

avec accessoires

N° de commande	N° de comparaison
0005 411 001	HELLA 3PB 005 411-001



Air comprimé - avertisseur sonore pneumatique

Niveau sonore	118 dB(A)
Fréquence	350 Hz
Puissance absorbée nominale	108 W
Tension	24 V
Modèle	avec pavillon recourbé, avec diode antiparasitage
∅	122 mm
Longueur	175 mm
Hauteur	195 mm
Pression de service	6-8,3 bar
Raccord	raccord mâle rond ∅ 4 mm
Montage	tube d'air comprimé ∅ 8 mm

Domaine d'utilisation

pour véhicules avec freinage pneumatique

N° de commande	N° de comparaison
0004 206 031	HELLA 3PA 004 206-031





Air comprimé - avertisseur sonore pneumatique

boîtier en fonte robuste, pavillon en plastique gris

Niveau sonore	118 dB(A)
Fréquence	400 Hz
Puissance absorbée nominale	48 W
Tension	24 V
Modèle	ouvert
∅	119 mm
Longueur	311 mm
Largeur	90 mm
Hauteur	97 mm
Pression de service	6-8,3 bar
Fixation	2 x M10
Raccord	connecteurs femelles plats 6,3 mm
Montage	tube d'air comprimé ∅ 10 mm

Domaine d'utilisation

pour véhicules avec freinage pneumatique

N° de commande	N° de comparaison
0004 206 011	HELLA 3PA 004 206-011



4

Pièces universelles pour camions Volvo



Enjoliveur

Classic

essieu avant Supersingle, essieu arrière avec freins à disque

Dimension	22,5"
Montage	avant/arrière
Matériau	acier inoxydable

Modèle	Rep.	N° de commande
fermé	1	9199 847 077
ouvert	2	9199 847 076

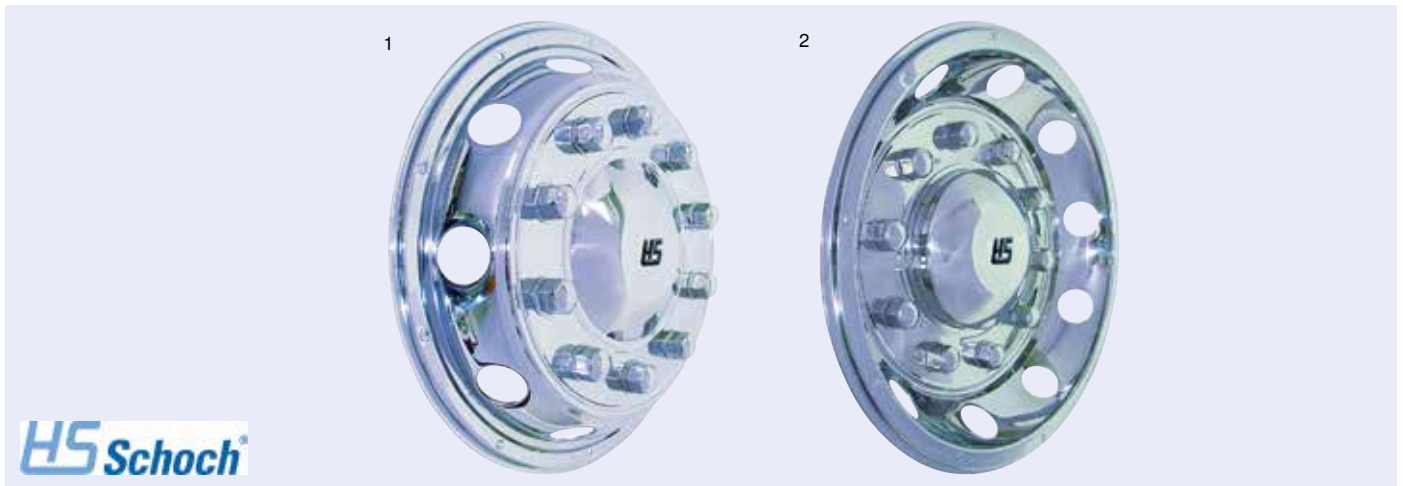

Enjoliveur Grand Prix

Modèle avec support de circlips
Dimension 22,5"
Matériau acier inoxydable

Montage	Rep.	N° de commande
avant	1	8600 042 050
arrière	2	8600 045 792



Enjoliveur

Modèle avec support de circlips
Dimension 22,5"
Matériau acier inoxydable

Montage	Rep.	N° de commande
avant	1	8600 045 791
arrière	2	8600 032 055



Enjoliveur ouvert

Modèle	pour jantes en acier
Nombre de trous	10
Dimension	22,5"
Matériau	acier inoxydable

N° de commande

1002 001 803

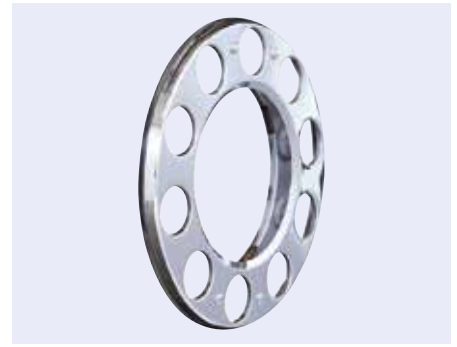

Enjoliveur type 1, universel

- montage rapide (env. 2 minutes par roue)
- il n'est pas nécessaire de dévisser les goujons de roue ou écrous
- la roue peut être démontée sans avoir à retirer le cache

Modèle avant

Domaine d'utilisation

pour toutes les jantes avec bord de jante fortement galbé
chapeau central non fourni à commander séparément.

Montage	N° de commande
avant	8610 704 100
arrière	8610 704 200

Accessoires

Description	N° de commande
Capuchon central	8604 501 505



Enjoliveur

Modèle	avec couche d'apprêt
Nombre de trous	10
∅	335 mm
∅ de perçage	24 mm
Matériau	acier inoxydable

N° de commande

8601 720 200



Enjoliveur

Nombre de trous	10
∅	335 mm
∅ de perçage	24 mm
Matériau	acier inoxydable
Surface	poli

N° de commande

8600 702 500



Enjoliveur

Nombre de trous	10
∅	335 mm
∅ de perçage	24 mm
Matériau	acier inoxydable
Surface	poli

N° de commande

8600 700 200



Enjoliveur fermé

Dimension	22,5"
Nombre de trous	10
Matériau	acier inoxydable

Modèle N° de commande

pour jantes en acier 8600 001 800

pour jantes en aluminium 8600 007 801



Capuchon de protection d'écrou de roue

Dimension de clé N° de commande

32 mm 1002 001 210

33 mm 1002 001 310



Capuchon de protection d'écrou de roue

Dimension de clé	Hauteur	Surface	N° de commande
32 mm	46,5 mm	chrome	8600 000 060
32 mm	46,5 mm	noir	8600 000 050
33 mm	50 mm	chrome	8600 000 080
33 mm	50 mm	noir	8600 000 070





Glacière à compresseur

Coolfreeze CDF 36

compresseur entièrement hermétique avec électronique de commande intégrée, protection contre les sous-tensions pour batterie de démarrage, fusible électronique, protection automatique contre les inversions de polarité, condenseur à fil à ventilation dynamique, évaporateur Rollbond en aluminium, dissipation thermique vers l'extérieur par ventilateurs sans collecteur sans usure, couvercle amovible (butée de couvercle avant), affichage numérique, éclairage intérieur à LED

Volume	31 l
Tension	12/24 V DC
Largeur x hauteur x profondeur	560 x 380 x 340 mm
Poids	17 kg

consommation électrique : 0,75 Ah/h à une température ambiante de +20 °C, 1,13 Ah/h à une température ambiante de +32 °C (pour une température intérieure de l'appareil supérieure de +5 °C)
puissance absorbée moyenne env. 45 W

Domaine d'utilisation

pour refroidissement normal et réfrigération

Livraison

câble d'alimentation CC

certifié TÜV/GS, e-certifié



N° de commande

1885 330 186



Glacière

TropiCool

7 positions de réglage de la température en mode chauffage et refroidissement, affichage à LED de la température, fonction de mémorisation du dernier réglage, clavier à membrane pour protéger l'électronique contre les infiltrations de poussière et d'humidité, thermoélectrique (système Peltier), refroidissement jusqu'à 30 °C sous la température ambiante, chauffage jusqu'à +65 °C, électronique spéciale TC, circuit de priorité pour alimentation secteur, circuit intelligent d'économie d'énergie, ventilation intérieure dynamique, ventilateur sans usure, garnissage mousse polyuréthane (PU) intégral

Tension	12/24 V
Catégorie de rendement énergétique	A++
Matériau	moulage par injection
Couleur	gris foncé/gris clair

consommation électrique (12 V) 46 W
consommation électrique (24 V) 50 W
consommation électrique (230 V) 64 W

certifié TÜV/GS, e-certifié



Cette illustration correspond à la référence 1885 330 181

Modèle	Volume	Largeur x hauteur x profondeur	Poids	N° de commande
TCX 21	20 l	450 x 420 x 303 mm	6 kg	1885 330 181
TCX 35	33 l	550 x 460 x 376 mm	10 kg	1885 330 182

↔ DOMETIC

Glacière

CoolFun CX-18

Compartment du câble intégré dans le couvercle, raccord USB pour recharger les appareils mobiles, hauteur debout pour bouteilles de 2 litres

Volume	25 l
Tension	12/24 V DC
Largeur x hauteur x profondeur	396 x 394 x 296 mm
Poids	3,7 kg

Refroidissement jusqu'à 18 °C en dessous de la température ambiante

certifié TÜV/GS, E-certifié

N° de commande

1883 501 290



↔ DOMETIC

Glacière

CoolFun CX-28

commutation automatique 12/24 V, hauteur pour bouteilles réutilisables de 2 litres, fonction de refroidissement et de chauffage

Volume	28 l
Tension	12/24 V DC
Largeur x hauteur x profondeur	490 x 400 x 330 mm
Poids	6,5 kg

Refroidissement max. env. 20 °C en dessous de la température ambiante, chauffage env. +65 °C
puissance absorbée moyenne 55 W

Livraison

câble de branchement CC, grille de séparation

certifié TÜV/GS

N° de commande

9712 812 240



↔ DOMETIC

Micro-ondes

Roadmate MWO-24

éclairage intérieur, plateau tournant, minuterie 30 minutes, programmation automatique, porte équipée d'un mécanisme de sécurité

Tension	24 V
Puissance	750 W
Contenance	17 l
Largeur x hauteur x profondeur	460 x 247 x 347 mm
Longueur de câble	3 m

N° de commande

1883 533 011





Cafetière

le bidon en acier inoxydable est logé dans un renforcement pour éviter qu'il ne bascule ; montage facile

Modèle pour 6 tasses
Tension 24 V
Puissance 500 W

N° de commande

9199 040 006

Pièces de rechange

Description	N° de commande
Récipient de rechange	8000 003 690

↔ DOMETIC

Bouilloire

PerfectKitchen MCK 750-24

robuste système à relais, coupure automatique au point d'ébullition, protection anticuison à sec, affichage de fonctionnement

Contenance 0,75 l
Tension 24 V
Couleur noir/argent alu

Domaine d'utilisation

spécialement conçu pour un usage mobile

Livraison

kit de fixation pour montage mural ou au sol

N° de commande

9710 075 024



Chauffage auxiliaire

Airtronic D2

Tension 24 V
Puissance 2200 W
Longueur x largeur x hauteur 310 x 115 x 122 mm

N° de commande

9192 116 050

Accessoires

Cette illustration correspond à la référence 9190 201 001

Description	N° de commande
Appareil de commande	9190 201 001
Minuterie	3850 041 500
Crayon de préchauffage	9190 010 300
Unité de commande	3562 702 108



➤ DOMETIC

Transformateur Onduleur

PerfectPower

également adapté aux consommateurs avec commande PFC, protection contre l'inversion de polarité par fusibles remplaçables, activable/désactivable par commutateur externe, pieds de montage enfichables, réglables individuellement

Tension d'entrée 24 V DC
Tension de sortie 230 V AC

Certification européenne

Cette illustration correspond à la référence 9718 200 240

Type	Puissance	N° de commande
PP 404	350 W	9718 200 240
PP 604	550 W	9710 840 024



➤ DOMETIC

Transformateur Onduleur

PerfectPower

circuit de priorité réseau intégré, protection contre les surcharges et les court-circuits, activable/désactivable par commutateur externe, prise pour commande à distance, pieds de montage enfichables, réglables individuellement

Tension d'entrée 24 V DC
Tension de sortie 230 V AC

Certification européenne

Cette illustration correspond à la référence 9718 100 241

Type	Puissance	N° de commande
PP 1004	1000 W	9718 100 241
PP 2004	2000 W	9718 200 024



➤ DOMETIC

Transformateur

PerfectPower DCDC12

haut rendement (jusqu'à 90 %), faible échauffement, construction compacte et légère, montage simple

Tension d'entrée 20-30 V DC
Tension de sortie 13,8 V DC
Courant permanent d'entrée 8 mA(2)

Certification européenne

N° de commande

9718 202 412



Poste CB

Danita 3000Multi

peut être réglé en fonction des spécifications propres à chaque pays européen, comme la modulation FM/AM et la fréquence. Même si les spécifications précises ne sont pas connues, l'appareil peut être utilisé dans n'importe quel pays européen grâce au réglage universel CE.

Largeur 140 mm
Hauteur 38 mm
Profondeur 194 mm

Livraison

microphone, support de microphone, câble d'alimentation 12V DC et le support de montage

N° de commande

8000 009 304

Pièces de rechange/accessoires

Cette illustration correspond à la référence 8000 001 129

Description

N° de commande

Cadre de montage, Danita 2000/3000Multi

8000 001 129

Micro de rechange, 6 pôles

3910 045 205



Microphone pour radio CB

pour Danita 1240/640/2000

Modèle 4 broches

Livraison

microphone avec câble

N° de commande

8000 001 126



Antenne

Danita S27F

Fréquence 26,965-27,405 MHz
Impédance 50 Ω
Longueur 57 mm

largeur de bande : 100 W max.

Livraison

avec 4 m câble

N° de commande

3910 034 149





Poste CB

XM3003e, CB Mobile Radio, avec cadre de montage

6 plages de fréquence réglables, affichage LED multifonctions, accès direct au canal 9, connecteur de microphone à 6 broches, prise pour haut-parleur externe, microphone solide pour le chauffeur de camion

Tension 12/24 V

N° de commande

9190 700 077

Accessoires

Cette illustration correspond à la référence 9713 061 000

Description

N° de commande

Antenne mobile Hawaii, longueur 750 mm

9713 061 000

Antenne Maryland, longueur 1550 mm

9713 070 053

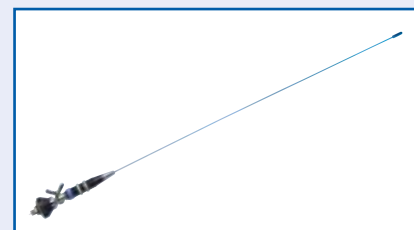

Poste CB

XM 3082, CB Mobile Radio, avec cadre de montage

affichage des canaux LC, affichage avec bargraphe pour la puissance du signal, sélecteur de canaux maniable sur la panneau avant, régleur de Squelch, limiteur automatique de parasites ANL, fiche pour haut-parleur externe supplémentaire (3,5 mm), microphone électret avec prise quadripôle idéal pour packet-radio, support d'insertion avec canal acoustique, pas de haut-parleur supplémentaire nécessaire, installation sûre et homologuée TÜV de l'appareil radio, retrait rapide et facile de l'appareil radio, canaux 80 FM/4 W, 80 AM/1 W

Dimensions 116 x 36 x 168 mm

Livraison

appareil radio CB, cadre de montage avec kit de montage, microphone électret, étrier de montage et vis de fixation, câble de branchement DC, mode d'emploi

N° de commande

9190 300 610



Poste CB

XM 3082, CB Mobile Radio

affichage des canaux LC, affichage avec bargraphe pour la puissance du signal, sélecteur de canaux maniable sur la panneau avant, régleur de Squelch, limiteur automatique de parasites ANL, fiche pour haut-parleur externe supplémentaire (3,5 mm), microphone électret avec prise quadripôle idéal pour packet-radio, canaux 80 FM/4 W, 80 AM/1 W

Dimensions 168 x 36 x 116 mm

Livraison

appareil radio CB, microphone électret, étrier de montage et vis de fixation, câble de branchement DC, mode d'emploi

N° de commande

9713 001 030

Accessoires

Cette illustration correspond à la référence 9710 050 015

Description

N° de commande

Cadre de montage, avec canal audio

9710 050 015

Micro de rechange, avec câble

9713 001 370





Poste CB AE 6491

Poste CB multi-standard avec haut-parleur avant et cadre de montage DIN, écran LCD grand angle pour canal, S-mètre/puissance-mètre et affichages d'état, commutation pays, commutation AM/FM, prise microphone à 6 broches sur le panneau avant, 5 présélections, fonctions SCAN pour tous les canaux, touches directes canaux 9/19, tonalités clavier et bip de fin de transmission commutables, silencieux automatique ASQ ou régulateur de silencieux normal (SQ) sélectionnable, affichage simultané à l'écran : Réglage du canal et de la fréquence, sélecteur rotatif de canal, microphone Elektret avec touches HAUT/BAS/ASQ supplémentaires, mémoire Flash EEPROM pour tous les réglages, 2 couleurs sélectionnables pour l'éclairage d'écran, éclairage d'écran à intensité réglable, haut-parleur avant : 3 W, 8 Ω, alimentation 12/24 V

Dimensions 188 x 131 x 57 mm

- 80 canaux FM (4 W) : dE pour D, CZ, SK 80 FM 4 W, 40 AM 4 W
- 40 canaux FM (4 W), 40 canaux AM (4 W) : UE
- 40 canaux FM (4 W), 40 canaux AM (4 W) : Po pour la Pologne
- 40 canaux UK, 40 canaux CE FM (4W) : U pour GB

Livraison

Microphone Elektret, câble d'alimentation 12/24 V CC avec fusible en ligne, support de montage standard avec vis de montage, support de microphone, kit de montage DIN (1 cadre de montage DIN et 2 clés de démontage), instructions d'utilisation

N° de commande

1198 500 002

Cette illustration correspond à la référence 1198 500 009

Accessoires

Description	N° de commande
Microphone	1198 500 009
Haut-parleur CBL 500, dimensions 65 x 65 x 55 mm	9713 070 048
Antenne Kentucky, longueur 750 mm	9713 060 044



Poste CB XH 9006e

radio portative professionnelle avec 6 plages de fréquence réglables, protection contre la poussière et les projections d'eau, écran LC éclairé, puissance émettrice activable (high/low), recherche, fonction moniteur, canal prioritaire, surveillance des doubles canaux, ASC (squelch automatique), fonction Roger Beep, ANL (limiteur automatique de parasites), blocage de touche, son de réception, système de commande permettant d'économiser la batterie, affichage de l'état de la batterie, prise pour microphone externe en option, prise pour haut-parleur externe en option

Largeur x hauteur x profondeur 61 x 134 x 44 mm

Type de protection IP54

Poids 360 g

Livraison

batterie Li-Ion 7,4 V/2100 mAh, antenne en hélice en caoutchouc, clip de ceinture métallique

N° de commande

7000 020 060



Accessoires

Cette illustration correspond à la référence 9190 071 573

Description	N° de commande
Microphone manuel	9190 071 573
adaptateur mobile avec connecteur pour antenne CB et prise pour allume-cigare, remplace la batterie, fourni avec support	7000 071 574
Câble de charge avec prise pour allume-cigare	7000 071 575
batterie Li-Ion 7,4 V/2100 mAh	7071 570 000



Antenne

Carolina, pour radio CB

1/2 Lambda, avec pied DV-AR (petit), antenne en acier inox

Fréquence 26-28 Hz
 Impédance 50 Ω
 Charge, max. 120 W PEP
 Longueur 430 mm

SWR : < 1,1 (réglable), gain : +3 dB, largeur de bande : 600 kHz

Livraison
 avec câble

N° de commande

9500 060 042



Papier thermique

Conditionnement 3

Domaine d'utilisation

pour tachygraphes numériques (appareils de contrôle CE)

N° de commande

9689 030 203





Batterie

12 V, remplie et chargée

La large gamme de batteries EUROPART pour véhicules industriels se distingue par un bon rapport qualité-prix, mais également par un bon pouvoir de démarrage, une faible consommation d'eau, des possibilités d'utilisation universelles, une grande capacité de charge, la solidité et la fiabilité. Les exigences de qualité des batteries de starter EUROPART répondent ainsi aux normes DIN/EN générales.

Modèle	Heavy Duty
Commande	3
Type de pôle	1
Plinthe	B00



Type	CCA	Capacité	Longueur x largeur x hauteur	N° de commande
655 013 090	900 A [EN]	155 Ah	513 x 223 x 223 mm	9560 643 173
680 032 100	1000 A [EN]	180 Ah	513 x 223 x 223 mm	9560 680 323
725 012 115	1150 A [EN]	225 Ah	518 x 276 x 242 mm	9560 710 143



Batterie

EUROPART Plus, 12 V, remplie et chargée

en plus des avantages produits de la batterie de démarrage standard EUROPART, la batterie EUROPART Plus est sans entretien, dispose d'un dégazage central, d'un couvercle de sécurité avec pastille pare-feu et d'une technologie calcium/calcium

Modèle	Super Heavy Duty
Norme	EN-4, V3
Commande	3
Type de pôle	1
Plinthe	B00



Cette illustration correspond à la référence 9560 680 325

Type	CCA	Capacité	Longueur x largeur x hauteur	N° de commande
680 032 100	1000 A [EN]	180 Ah	513 x 223 x 223 mm	9560 680 325
725 012 115	1150 A [EN]	225 Ah	518 x 276 x 242 mm	9560 710 145



Batterie

Promotive EFB, 12 V, remplie et chargée

Pour véhicules utilitaires dotés d'équipements électroniques modernes, batterie hautes performances et d'une grande fiabilité, **durée de vie jusqu'à 40 % supérieure** à celle de produits de même type, résistance aux vibrations exceptionnelle, adaptée aux utilisations les plus exigeantes (installation à l'arrière, par exemple), circulateur d'électrolyte breveté empêchant la stratification de l'électrolyte dans la batterie, 100 % garantie sans entretien

Commande	3
Type de pôle	1
Plinthe	B00

Domaine d'utilisation

Véhicules utilitaires et bus avec besoins en énergie très élevés



Type	CCA	Capacité	Longueur x largeur x hauteur	N° de commande
690 500 105	1050 A [EN]	190 Ah	513 x 223 x 223 mm	9560 690 500
740 500 120	1200 A [EN]	240 Ah	518 x 276 x 242 mm	9560 740 500



Batterie

Promotive Silver, 12 V, remplie et chargée

sans aucun entretien, couvercle à labyrinthe avec pastille pare-feu, dégazage central, stockable jusqu'à 18 mois, optimisation du flux de courant grâce à la technologie de grille PowerFrame® pour une résistance particulièrement faible et la meilleure conductivité possible, technologie OE renforcée

Modèle	service extra dur
Norme	EN-4, V3
Commande	3
Type de pôle	1
Plinthe	B00

Domaine d'utilisation

Véhicules utilitaires et bus avec consommation électrique particulièrement élevée



Cette illustration correspond à la référence 9560 680 110

Type	CCA	Capacité	Longueur x largeur x hauteur	N° de commande
680 108 100	1000 A [EN]	180 Ah	513 x 223 x 223 mm	9560 680 110
725 103 115	1150 A [EN]	225 Ah	518 x 276 x 242 mm	9560 725 104



Batterie

Promotive Blue, 12 V, remplie et chargée

sans aucun entretien, couvercle à labyrinthe avec pastille pare-feu, dégazage central, stockable jusqu'à 15 mois, optimisation du flux de courant grâce à la technologie de grille PowerFrame® pour une résistance particulièrement faible et la meilleure conductivité possible, technologie OE renforcée

Type	670 103 100
CCA	1000 A [EN]
Capacité	170 Ah
Longueur x largeur x hauteur	513 x 223 x 223 mm
Commande	3
Type de pôle	1
Plinthe	B00

Domaine d'utilisation

Utilitaires avec consommation électrique normale



N° de commande

9560 670 102



Batterie

Promotive Black, 12 V, remplie et chargée

faible autodécharge grâce à la technologie hybride, entreposable jusqu'à 12 mois, longue durée de vie et haute résistance au cyclage

Norme	EN-2, V1
Modèle	Service dur
Commande	3
Type de pôle	1
Plinthe	B00

Cette illustration correspond à la référence 9560 501 309



Type	CCA	Capacité	Longueur x largeur x hauteur	N° de commande
655 013 090	900 A	155 Ah	513 x 223 x 223 mm	9560 501 309
720 018 115	1150 A	220 Ah	518 x 276 x 242 mm	9560 720 018

220 days on the road.
Up to 45 degrees during daytime.
One battery
that never lets you down.



The VARTA® Promotive EFB

- Most effective solution for high energy demands
- Provides up to 40% longer life
- Prevents downtimes

Ask your distributor or find out more at
www.varta-automotive.com

It all starts with  **VARTA®**



Ampoule halogène H1

Culot P 14,5 s
Puissance 70 W
Tension 24 V

Domaine d'utilisation

pour feux de route, de croisement et antibrouillard

N° de commande

8900 040 100

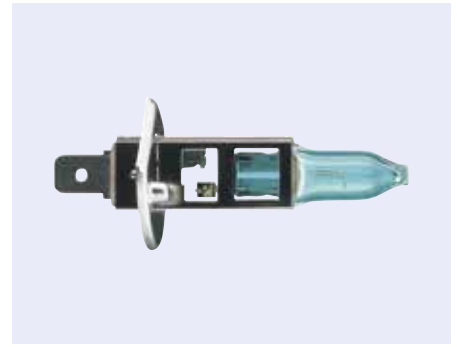

Ampoule halogène H3

Culot PK 22 s
Puissance 70 W
Tension 24 V

Domaine d'utilisation

pour feux de croisement, de route, antibrouillard et feux avant

N° de commande

8900 009 000



Ampoule halogène H4

Culot P43t-38
Puissance 75/70 W
Tension 24 V

Domaine d'utilisation

pour feux de croisement/de route/antibrouillard

Modèle

N° de commande

8900 006 000

Service dur

8900 008 000



Ampoule halogène H7

Culot PX 26 d
Puissance 70 W
Tension 24 V

Domaine d'utilisation

pour feux de croisement/de route/antibrouillard

Modèle

N° de commande

8900 001 030

Heavy Duty

8900 581 060





Ampoule pour phare

Type de lampe R2
Tension 24 V
Puissance 55/50 W
Culot P45t-41

Domaine d'utilisation
pour phares principaux

N° de commande

8900 040 050



Ampoule à incandescence

Type de lampe P21W
Tension 24 V
Puissance 21 W
Culot BA 15 s

Domaine d'utilisation
pour feux clignotant/stop/antibrouillard/de recul

Modèle

N° de commande

8900 003 000

Service dur

8900 010 000



Ampoule à incandescence

Type de lampe P21/5W
Tension 24 V
Puissance 21/5 W
Culot BAY 15 d

Domaine d'utilisation
pour feux stop/arrière/antibrouillard arrière

N° de commande

8900 013 000



Ampoule à incandescence

Type de lampe PY21W
Tension 24 V
Puissance 21 W
Culot BAU 15 s

Domaine d'utilisation
pour clignotant

N° de commande

2750 003 496





Ampoule à incandescence

Type de lampe T4W
Tension 24 V
Puissance 4 W
Culot BA 9 s

Domaine d'utilisation

pour feux de position, plafonnier et feux d'éclairage de plaque d'immatriculation

Modèle	N° de commande
	8900 004 000
Heavy Duty	8900 030 080



Ampoule à incandescence Lampe témoin

Type de lampe T2W
Tension 24 V
Puissance 2 W
Culot BA 9 s

Domaine d'utilisation

pour feux de position et plafonnier

	N° de commande
	8900 016 000



Ampoule à incandescence

Type de lampe R5W
Tension 24 V
Puissance 5 W
Culot BA 15 s

Domaine d'utilisation

pour feu arrière/éclaireur de plaque/de position et plafonnier

Modèle	N° de commande
	8900 001 000
Heavy Duty	8900 011 000



Ampoule à incandescence

Type de lampe R10W
Tension 24 V
Puissance 10 W
Culot BA 15 s

Domaine d'utilisation

pour feu arrière/de plaque d'immatriculation/de position et plafonnier

Modèle	N° de commande
	8900 002 000
Heavy Duty	8900 012 000





Ampoule halogène

Type de lampe H21W
Tension 24 V
Puissance 21 W
Culot BAY 9 s

Domaine d'utilisation

pour feux clignotant/stop/antibrouillard arrière/de recul et plafonnier

N° de commande

2750 004 356



Ampoule à incandescence

Navette

Tension 24 V
Culot SV 8,5
∅ 11 mm

Domaine d'utilisation

pour feu arrière/éclairage de plaque/de position et plafonnier

Type de lampe	Puissance	Longueur	N° de commande
C5W	5 W	35 mm	8900 005 000
S (10W)	10 W	43 mm	8900 040 060



Ampoule à incandescence

Ampoule à culot en plastique

Type de lampe Bax
Tension 24 V
Puissance 1,2 W
Culot BAX 8,5 d
Couleur du boîtier gris

Domaine d'utilisation

pour éclairage des instruments

N° de commande

3610 004 068

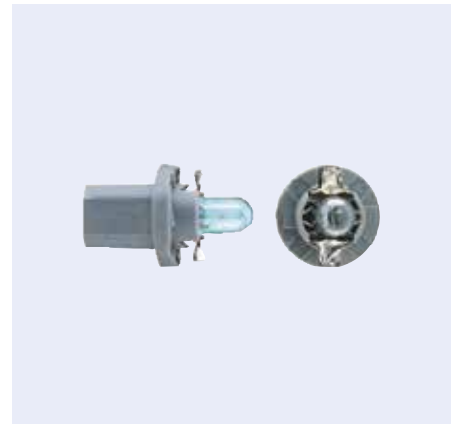

Ampoule à incandescence

Ampoule à culot en verre

Tension 24 V

Domaine d'utilisation

pour éclairage des instruments, feux de position et feux clignotants

Type de lampe	Puissance	Culot	∅	Longueur	N° de commande
WBT5	1,2 W	W2 x 4,6 d	5 mm	20 mm	3610 002 741
W3W	3 W	W2,1 x 9,5 d	10 mm	26,8 mm	3610 002 841
W5W	5 W	W2,1 x 9,5 d	10 mm	26,8 mm	8900 040 130



PHILIPS**Lampe à décharge
Xénon Vision**Tension 85 V
Puissance 35 W**Domaine d'utilisation**

pour phares principaux et phares longue portée

Cette illustration correspond à la référence 2740 477 433

Type de lampe	Culot	N° de commande
D1R	PK 32 d-3	2740 475 033
D2S	P 32 d-2	2740 477 433

**Armoire à ampoules
avec testeur inclus**

garnie avec assortiment d'ampoules, boîtier métallique robuste verrouillable, 2 tiroirs pratiques pour voyant lumineux et support de carte de visite

Dimensions 370 x 176 x 595 mm

Livraison

- 40 ampoules halogènes H7, 24V (8900 001 030)
- 10 ampoules halogènes H4, 24V (8900 006 000)
- 10 ampoules halogènes H3, 24V (8900 009 000)
- 10 ampoules halogènes H1, 24V (8900 040 100)
- 40 ampoules P21W 24V (8900 003 000)
- 10 ampoules P21/5W 24V (8900 013 000)
- 40 ampoules R10W 24V (8900 002 000)
- 40 ampoules R5W 24V (8900 001 000)
- 40 ampoules W5W, 24V (8900 040 130)
- 10 ampoules T4W, 24V (8900 004 000)
- Testeur

Modèle

250 pièces

N° de commande

8900 019 000

GOOD FRIENDS ARE SHINING EXAMPLES



The best light for long journeys – day and night.
HELLA stands for the latest technologies,
highest reliability and quality.

www.hella.com/truck





Jeu de feux diurnes à LED

LEDayFlex, 2 x modules d'éclairage 5 LED

Modèle	avec feu de position
Côté de montage	gauche/droit
Tension	12/24 V
∅	30 mm
Forme	ronde

N° de commande	N° de comparaison
0010 458 811	HELLA 2PT 010 458-711



Projecteur longue portée à LED

avec 6 LED principaux

boîtier robuste en aluminium peint en noir

Modèle	avec feu de position LED
Chiffre de référence	17,5
Tension	10-32 V
Flux lumineux	4500/3800 lm
Puissance absorbée nominale	60 W
∅	222,4 mm
Hauteur	232 mm
Profondeur	79 mm
Type de protection	IP67

Homologation EMV

N° de commande

1007 270 913



Projecteur additionnel H7

Visby

Modèle	avec anneau en LED pour feux de position
Chiffre de référence	ECE Ref. 25
Tension	12/24 V
Puissance absorbée nominale	55/70 W
∅	220 mm
Hauteur	242 mm
Profondeur	119 mm
Raccord	avec câble
Longueur de câble	150 mm
Type	montage auxiliaire
Type de protection	IP65

Livraison
avec ampoule

E-approuvé

N° de commande

1007 270 774





strands
-lighting division

Projecteur H7

Modèle	avec feu de position	Ø	223 mm
Chiffre de référence	ECE Ref. 25	Hauteur	235 mm
Tension	12/24 V	Profondeur	122 mm
Type de lampe	H7/T10	Type de protection	IP56
Puissance absorbée nominale	55/70 W		

Livraison
sans ampoule

Couleur du verre diffuseur	Rep.	N° de commande
bleu	1	1007 000 015
transparent	2	1007 000 016



Feu de route H1 Rallye 3003

avec cerclage chromé

Modèle	avec feu de position à LED	Hauteur	242 mm
Chiffre de référence	ECE Ref. 25	Profondeur	124 mm
Tension	12/24 V	Couleur	transparent
Ø	222 mm	Type	montage en saillie

Livraison
sans ampoule

N° de commande	N° de comparaison
0009 797 431	HELLA 1F8 009 797-431



Projecteur longue portée à H1 additionnel Luminator-Chromium-Celis

Modèle	avec feu de position LED	Hauteur	232,5 mm
Chiffre de référence	ECE Ref. 17,5	Profondeur	129,5 mm
Côté de montage	gauche/droite	Couleur	transparent
Tension	12/24 V	Type	montage auxiliaire
Ø	224,5 mm		

Livraison
sans ampoule

N° de commande	N° de comparaison
0007 560 211	HELLA 1F8 007 560-211





Projecteur longue portée à H7 additionnel Jumbo 320 FF

Chiffre de référence	ECE Ref. 37,5
Côté de montage	gauche/droite
Tension	12/24 V
Largeur	245 mm
Profondeur	108,5 mm
Type	montage auxiliaire, posé



Cette illustration correspond à la référence 9260 001 387

Modèle	Hauteur	N° de commande	N° de comparaison
avec feu de position LED	141 mm	9260 001 387	HELLA 1FE 008 773-081
avec feu de position	161 mm	0008 773 041	HELLA 1FE 008 773-041



strands
-lighting division

Projecteur longue portée à LED avec 40 LED

Chiffre de référence	40
Tension	10-32 V
Flux lumineux	10800/3934 lm
Puissance absorbée nominale	120 W
Largeur	563 mm
Hauteur	78,5 mm
Profondeur	86,5 mm
Type de protection	IP67

Homologation EMV

N° de commande

1007 809 110



Projecteur longue portée à LED Driving Lightbar, avec 12 LED

Chiffre de référence	25
Tension	10-32 V
Flux lumineux	3420/1403 lm
Puissance absorbée nominale	36 W
Largeur	206 mm
Hauteur	78,5 mm
Profondeur	86,5 mm
Type de protection	IP67

e-approuvé

N° de commande

1007 809 111



Projecteur de recul à LED avec 9 LED

Tension	12-36 V
Largeur	100 mm
Hauteur totale	140 mm
Hauteur	100 mm
Profondeur	74 mm
Longueur de câble	1400 mm
Fixation	M8
Type de protection	IP68

Homologation EMV

N° de commande

5129 000 009



Feu de recul à LED avec 4 LED et support

Tension	10-32 V
Flux lumineux	1080 lm
Largeur	83 mm
Hauteur	75 mm
Profondeur	80 mm
Raccord	Connecteur DT
Type	annexion
Type de protection	IP67K

Homologation EMV

N° de commande

1007 000 000





Projecteur de travail à LED

avec protection contre l'inversion de polarité, optique diffusante en plastique résistant aux chocs et aux rayures

Tension	10-30 V	Type	montage en saillie
∅	107 mm	Matériau	boîtier en aluminium
Profondeur	41,5 mm	Type de protection	IP69K

Livraison

Kit de montage, avec câble de raccordement 500 mm

Homologation EMV

Description	Modèle	Flux lumineux	Puissance absorbée nominale	Rep.	N° de commande
Avec 6 LED	éclairage de proximité	1020/600 lm	9 W	1	7001 000 003
Avec 9 LED	éclairage longue portée	1530/1250 lm	15 W	2	7001 000 006



Projecteur de travail à LED

avec protection contre l'inversion de polarité, optique diffusante en plastique résistant aux chocs et aux rayures

Tension	10-30 V	Type	montage en saillie
Largeur	100 mm	Matériau	boîtier en aluminium
Hauteur	100 mm	Type de protection	IP69K
Profondeur	40 mm		

Livraison

Kit de montage, avec câble de raccordement 500 mm

Homologation EMV

Description	Modèle	Flux lumineux	Puissance absorbée nominale	Rep.	N° de commande
Avec 5 LED	éclairage de proximité	850/600 lm	9 W	1	7001 000 002
Avec 9 LED	éclairage longue portée	1530/1210 lm	15 W	2	7001 000 008



Projecteur de travail à LED

Avec 5 LED

avec protection contre l'inversion de polarité, optique diffusante en plastique résistant aux chocs et aux rayures

Modèle	éclairage longue portée
Tension	10-30 V
Flux lumineux	4500/2290 lm
Puissance absorbée nominale	50 W
Largeur	145 mm
Hauteur	98 mm
Profondeur	79 mm
Type	montage en saillie
Matériau	boîtier en aluminium
Type de protection	IP69K

Livraison

Kit de montage, avec câble de raccordement 500 mm

Homologation EMV

N° de commande

7001 000 005



4

Pièces universelles pour camions Volvo



Projecteur de travail à LED

Avec 6 LED

avec protection contre l'inversion de polarité, optique diffusante en plastique résistant aux chocs et aux rayures

Modèle	éclairage longue portée
Tension	10-30 V
Flux lumineux	1140/1061 lm
Puissance absorbée nominale	18 W
Largeur	160 mm
Hauteur	46 mm
Profondeur	58 mm
Type	montage en saillie
Matériau	boîtier en aluminium
Type de protection	IP69K

Livraison

Kit de montage, avec câble de raccordement 500 mm

Homologation EMV

N° de commande

7001 000 007



Projecteur de travail à LED

Avec 9 LED

avec protection contre l'inversion de polarité, optique diffusante en plastique résistant aux chocs et aux rayures

Modèle	éclairage de proximité
Tension	12-55 V
Flux lumineux	1685/1300 lm
Puissance absorbée nominale	13,5 W
Largeur	100 mm
Hauteur	100 mm
Profondeur	74 mm
Type	montage en saillie
Matériau	boîtier en plastique
Type de protection	IP68

Livraison

Kit de montage, avec câble de raccordement 1500 mm

Homologation EMV

homologué pour les véhicules de classe GGVS/ADR

N° de commande

5129 000 000



Projecteur de travail à LED

Avec 16 LED

avec protection contre l'inversion de polarité, optique diffusante en plastique résistant aux chocs et aux rayures

Modèle	éclairage longue portée
Tension	10-30 V
Flux lumineux	2720/2200 lm
Puissance absorbée nominale	25 W
Largeur	108 mm
Hauteur	108 mm
Profondeur	48 mm
Type	montage en saillie
Matériau	boîtier en aluminium
Type de protection	IP69K

Livraison

Kit de montage, avec câble de raccordement 1000 mm

Homologation EMV

N° de commande

7001 000 004



strands
-lighting division

Projecteur de travail à LED avec 12 LED

support pivotable sur 120°

Modèle	éclairage de proximité
Tension	10-33 V
Largeur	109 mm
Hauteur	109 mm
Profondeur	90 mm
Raccord	connecteur DT avec câble 2 m
Type de protection	IP68

Homologation EMV

Cette illustration correspond à la référence 1007 000 293

Flux lumineux	Puissance absorbée nominale	N° de commande
2400/1750 lm	17 W	1007 000 284
4000/3300 lm	38 W	1007 000 293



4

Pièces universelles pour camions Volvo

CREATED WITH PASSION FOR PROFESSIONALS

EUROPE'S FASTEST GROWING LIGHTING BRAND
IN A GLOBAL PARTNERSHIP WITH EUROPART



strands
-lighting division

AVAILABLE IN
ALL EUROPART
BRANCHES



WWW.STRANDS.SE/EN



Rampe de projecteurs à LED

Modèle coudé, éclairage combiné
 Flux lumineux 16200/7012 lm
 Tension 10-30 V
 Puissance 180 W
 Raccord connecteur ATP

Largeur 818 mm
 Hauteur 78,5 mm
 Profondeur 111,5 mm
 Type de protection IP67

homologation ECE-R10, testé CEM

N° de commande

1007 000 006



Rampe de projecteurs à LED

Tension 10-30 V
 Raccord connecteur DT
 Hauteur 74,5 mm
 Profondeur 68,5 mm
 Type de protection IP67

Cette illustration correspond à la référence 1007 000 010

Description	Modèle	Flux lumineux	Puissance absorbée nominale	Largeur	N° de commande
avec 6 LED	éclairage ponctuel	2700/1746 lm	30 W	276 mm	1007 000 009
avec 12 LED	éclairage combiné	4200/2986 lm	60 W	516 mm	1007 000 010
avec 18 LED	éclairage combiné	8100/4508 lm	90 W	756 mm	1007 000 011



Rampe de projecteurs à LED

Modèle éclairage ponctuel longue portée
 Tension 10-32 V
 Flux lumineux 16200/7740 lm
 Puissance absorbée nominale 180 W
 Raccord connecteur ATP

Largeur 818 mm
 Hauteur 86,5 mm
 Profondeur 78 mm
 Type de protection IP67

Homologation EMV

N° de commande

1007 000 150



Gyrophare à LED avec 9 LED et optique anti-chocs

Modèle avec fonction double éclair et protection contre l'inversion de polarité
Tension 12/24 V
∅ 145 mm
Type de protection IP68

autorisation de mise sur le marché ECE-R65/CEM

Fixation	Hauteur	Longueur de câble	Rep.	N° de commande
montage fixe	126 mm	1500 mm	1	5129 000 014
avec aimant	126 mm	3000 mm	2	5129 000 015
avec tubulure flexible d'un ∅ de 24 mm	204 mm		3	5129 000 016



Gyrophare à LED

variantes faibles

Tension 12-24 V
Puissance absorbée nominale 10 W
Type de protection IP65

homologation ECE-R65/R10

Fixation	∅	Hauteur	Rep.	N° de commande
montage fixe	210 mm	140 mm	1	1007 809 066
avec aimant	128 mm	130 mm	2	1007 809 068
tubulure	128 mm	210 mm	3	1007 809 067



Gyrophare à LED

3 motifs clignotants différents au choix

Tension 12-24 V
 Puissance absorbée nominale 20 W
 Type de protection IP65

autorisation de mise sur le marché ECE-R65/CEM

Fixation	∅	Hauteur	Rep.	N° de commande
montage fixe	142 mm	183 mm	1	1007 000 141
avec aimant	142 mm	183 mm	2	1007 000 143
avec tubulure d'un ∅ de 24 mm	128 mm	235 mm	3	1007 000 142

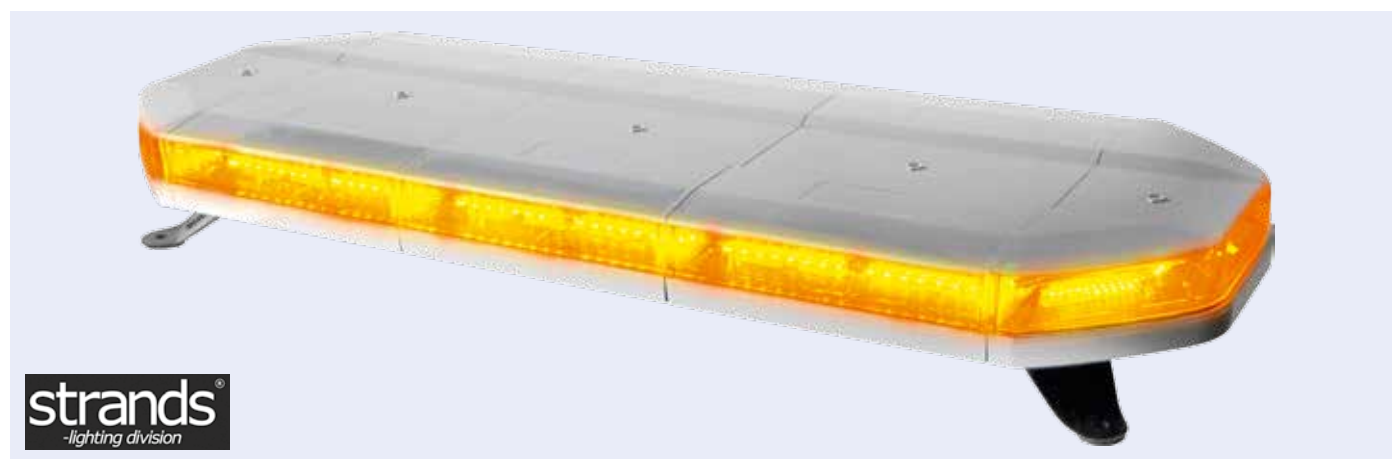

Rampe de signalisation à LED

Tension 12-30 V
 Longueur de câble 600 mm

Largeur	N° de commande
1375 mm	1007 509 052
1829 mm	1007 509 053



Feu à éclats à LED avec 6 LED

avec 18 motifs clignotants différents

Tension	9-32 V
Puissance absorbée nominale	18 W
Largeur	128 mm
Hauteur	28 mm
Profondeur	21 mm
Longueur de câble	2500 mm
Type	montage auxiliaire
Type de protection	IP65

Homologation ECE-R65

N° de commande

1007 850 177



4

Pièces universelles pour camions Volvo



Feu à éclats à LED

possibilité de sélectionner 9 types d'éclairage différents (y compris modes SOS et Morse), visibilité à 360°, haute luminosité, visible jusqu'à 800 m, avec support aimanté, très robuste, étanche

Modèle	pile CR123A remplaçable
Couleur du feu	rouge clair
Couleur du boîtier	orange
Durée d'éclairage	jusqu'à 100 h
∅	105 mm
Hauteur	35 mm
Type de protection	IP65

Domaine d'utilisation

pour une protection en cas d'accident, de panne et pour une protection individuelle

certifié CE

N° de commande

1007 000 004



Jeu de feux à éclats à LED

6 feux à éclats à LED rechargeables comprenant chacun 16 LED, possibilité de sélectionner 9 types d'éclairage différents (y compris modes SOS et Morse), visibilité à 360°, haute luminosité, visible jusqu'à 800 m, avec support aimanté, très robuste, coffret avec chargeur intégré 12/24/230 V

Couleur du feu	rouge clair
Couleur du boîtier	orange
Durée d'éclairage	jusqu'à 100 h
∅	105 mm
Hauteur	35 mm
Type de protection	IP65

Domaine d'utilisation

pour une protection en cas d'accident, de panne et pour une protection individuelle

certifié CE

Modèle

N° de commande

6 pièces

8000 001 020



Systèmes enfichables ABS/EBS 24 V conformes ISO 7683

Utilisation :

Le système d'enfichage conforme aux normes ISO 7638-1/ISO 7638-2 est utilisé par presque tous les véhicules industriels équipés d'un système ABS/EBS. Les connecteurs sont adaptés aux applications GGVS/ADR.

Avantages du programme :

- Le système répond aux exigences de la norme ISO 4091 pour les connecteurs de remorque
- Contacts à lamelles de haute qualité avec raccord à sertir
- Installation facile
- Raccord à sertir pour applications OE
- Borne à vis pour accessoires

Capacité de charge :

- max. 16 A pour 24 V (section de conducteur : 1,5 mm²)
- max. 25 A pour 24 V (section de conducteur : 2,5 mm²)
- max. 30 A pour 24 V (section de conducteur : 4-6 mm²)

Plan d'affectation

Dispositif de connexion pour remorque ABS/EBS 24 V à 5/7 broches selon la norme ISO 7638-1

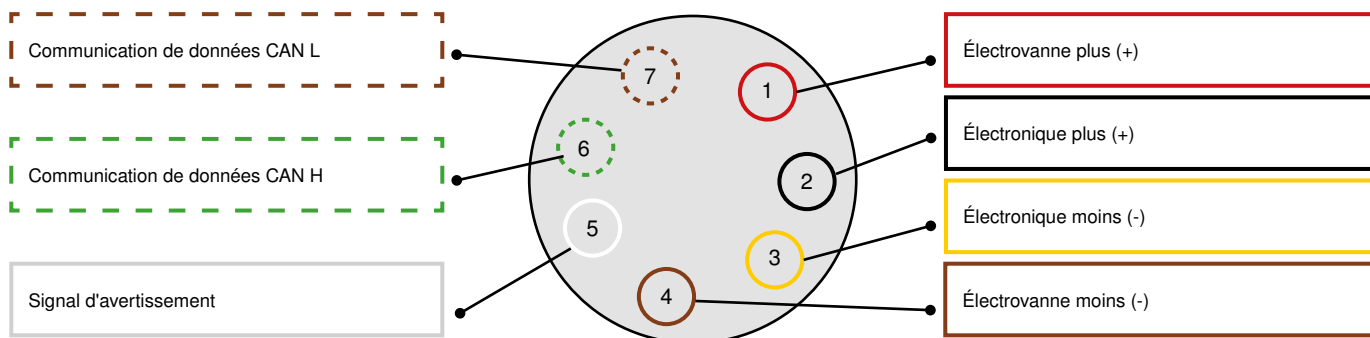

Affectation des contacts pour connecteurs ABS/EBS 24 V à 5/7 broches selon la norme ISO 7638-1

Numéro du contact	Fonction	Section de conducteur	Couleur de l'isolant	
1	Alimentation électrovanne plus (+)	4 mm ²		■
2	Électronique plus (+)	1,5 mm ²		■
3	Électronique moins (-)	1,5 mm ²		■
4	Alimentation électrovanne moins (-)	4 mm ²		■
5	Signal d'avertissement ¹	1,5 mm ²	□	□
6	CAN H ²	1,5 mm ²	□	■
7	CAN L ²	1,5 mm ²	□	■

¹ Le signal d'avertissement est transmis via le contact n°5. En conditions normales de fonctionnement, le circuit électrique de ce contact est ouvert dans une remorque.

² Conformément aux normes ISO 11992-1 et ISO 11992-2.

Les outils correspondants, comme les pinces à sertir, se trouvent à la rubrique « Outils spéciaux » au chapitre « Équipement technique et accessoires ».



Connecteur ABS/EBS

avec raccord à vis, couvercle et joints intérieurs

Tension	24 V	Section de la conduite	3/5 x 1,5 + 2 x 6,0/4,0 mm ²
Nombre de pôles	5/7	Ø du câble	9-16 mm
Norme	ISO 7638-1	Matériau	plastique

Raccord	N° de commande	N° de comparaison
Connexion à vis	0007 645 031	HELLA 8JB 007 645-031
Raccordement à souder/sertir	9501 241 320	HELLA 8JB 007 645-021

Accessoires

Description	N° de commande	N° de comparaison
Jeu de douilles de contact à souder/sertir, contact par sertissage, contact par broche à souder, Ø 1,5-6 mm	0726 762 831	HELLA 9MK 726 762-831



Connecteur ABS/EBS

avec serre-câble

Raccord	connexion à vis	Section de la conduite	3/5 x 1,5 + 2 x 6/4 mm ²
Tension	24 V	Ø du câble	11-13 mm
Nombre de pôles	5/7	Matériau	plastique
Norme	ISO 7638-1		

N° de commande	N° de comparaison
0007 644 051	HELLA 8JA 007 644-051



Prise de stationnement

Ouverture de montage 54 mm

N° de commande	N° de comparaison
0007 647 001	HELLA 8HG 007 647-001



Jeu de douilles de contact à souder/sertir

Type de fiche	contact par sertissage, contact par broche à souder	Livraison
Ø	1,5-6 mm	5 x 1,5/2 x 4/2 x 6 mm ²

N° de commande	N° de comparaison
0726 762 831	HELLA 9MK 726 762-831



Jeu de douilles de contact à souder/sertir

Type de fiche	contact par broche à souder	Livraison
Ø	6 mm	5 x 1,5/2 x 4/2 x 6 mm ²

N° de commande	N° de comparaison
0726 759 831	HELLA 9MK 726 759-831



Systèmes enfichables 24 V à 7 bornes conformes ISO 1185 (type N)

Utilisation :

Le système de connexion 24 V à 7 bornes conforme à la norme ISO 1185/ISO 3731 est aujourd'hui le système le plus largement utilisé pour la communication électronique entre véhicule tracteur et remorque, ou entre tracteur et semi-remorque pour les véhicules industriels. Il est principalement utilisé pour des applications à exigences moyennes. Il se compose d'un connecteur classique de type N conforme à la norme ISO 1185, et d'un connecteur supplémentaire de type S, conforme à la norme ISO 3731. Le système auxiliaire se distingue par un boîtier blanc, des inserts de contact et un agencement non-interchangeable par rapport au système classique.

Avantages du programme :

- Un système bon marché et simple d'utilisation
- Installation facile
- Plusieurs configurations de raccordement possibles (borne à vis ou fiche plate)
- Boîtier et éléments conçus dans des matériaux robustes (aluminium, plastique résistant)

Capacité de charge :

- max. 20 A (pour câble de 2,5 mm²)
- max. 15 A (pour câble de 1,5 mm²)
- Plage de température admissible : de -25 °C à +75 °C

Plan d'affectation

Dispositif de connexion pour remorque 24 V à 7 broches de type N selon la norme ISO 1185, 31e contact/prise – femelle ; 31e contact/connecteur – mâle

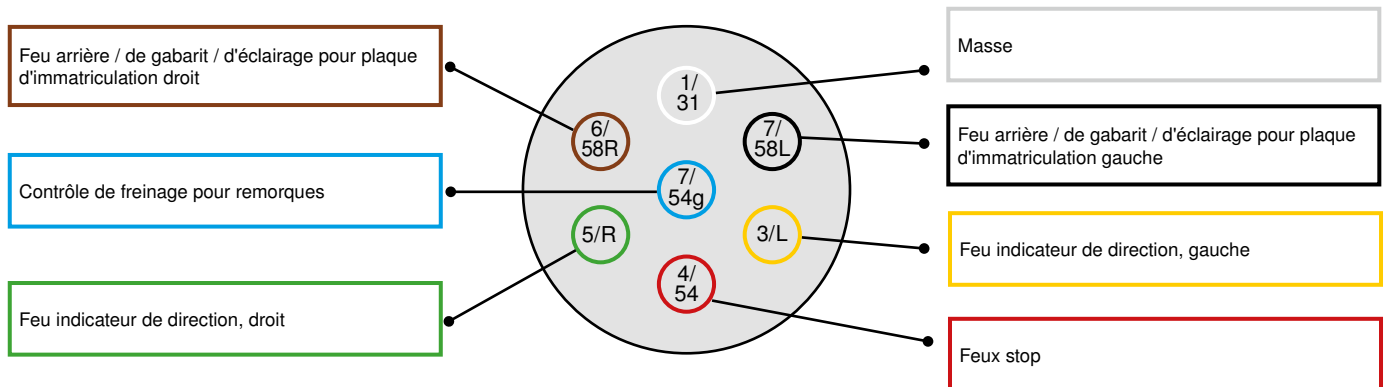

Affectation des contacts pour connecteurs classiques 24 V à 7 broches selon la norme ISO 1185

Numéro du contact	Fonction	Section de conducteur	Couleur de l'isolant
1/31	Masse	2,5 mm ²	□
2/58L	Feu arrière gauche, feu de gabarit et feu d'éclairage pour plaque d'immatriculation ¹	1,5 mm ²	■
3/L	Feu indicateur de direction, gauche	1,5 mm ²	■
4/54	Feux stop	1,5 mm ²	■
5/R	Feu indicateur de direction, droit	1,5 mm ²	■
6/58R	Feu arrière droit, feu de gabarit et feu d'éclairage pour plaque d'immatriculation ¹	1,5 mm ²	■
7/54g	Commande de freinage de la remorque	1,5 mm ²	■

¹ Les feux d'éclairage pour plaque d'immatriculation doivent être raccordés de façon à ce qu'aucune lampe ne soit connectée aux contacts 2 et 6.



Socle

Tension	24 V	Section de la conduite	6 x 1,5 + 1 x 2,5 mm ²
Nombre de pôles	7	∅ du câble	9,5-12,5 mm
Norme	ISO 1185/N	Matériau	métal

Raccord	N° de commande	N° de comparaison
Connexion à vis	0003 833 001	HELLA 8JB 003 833-001
Languettes plates 6,3 mm	0003 833 032	HELLA 8JB 003 833-031



Socle

Tension	24 V	Section de la conduite	6 x 1,5 + 1 x 2,5 mm ²
Nombre de pôles	7	∅ du câble	9,5-12,5 mm
Norme	ISO 1185/N	Matériau	plastique

Raccord	N° de commande	N° de comparaison
Connexion à vis	0008 085 001	HELLA 8JB 008 085-001
Languettes plates de 6,3 mm	0008 085 021	HELLA 8JB 008 085-021



Douille

pour câbles de diamètre 9,5-12,5 mm

N° de commande	N° de comparaison
0735 641 012	HELLA 9GT 735 641-012



Connecteur

avec serre-câble, raccord à vis et joint intérieur

Tension	24 V	Section de la conduite	6 x 1,5 + 1 x 2,5 mm ²
Nombre de pôles	7	∅ du câble	9,2-11,5 mm
Norme	ISO 1185/N	Matériau	métal

Raccord	N° de commande	N° de comparaison
Connexion à vis	0003 831 001	HELLA 8JA 003 831-001
Languettes plates de 6,3 mm mm	0003 831 011	HELLA 8JA 003 831-011



Connecteur

avec passe-câble pour câble de diamètre 8-12 mm, serre-câble et raccord à vis

Tension	24 V	Section de la conduite	6 x 1,5 + 1 x 2,5 mm ²
Nombre de pôles	7	∅ du câble	8-12 mm
Norme	ISO 1185/N	Matériau	plastique

Raccord	N° de commande	N° de comparaison
Connexion à vis	0008 084 001	HELLA 8JA 008 084-001
Languettes plates 6,3 mm	0008 084 021	HELLA 8JA 008 084-021



Plan d'affectation

Dispositif de connexion pour remorque 24 V à 7 bornes de type S selon la norme ISO 3731, 31e contact/prise – femelle ; 31e contact/connecteur – mâle

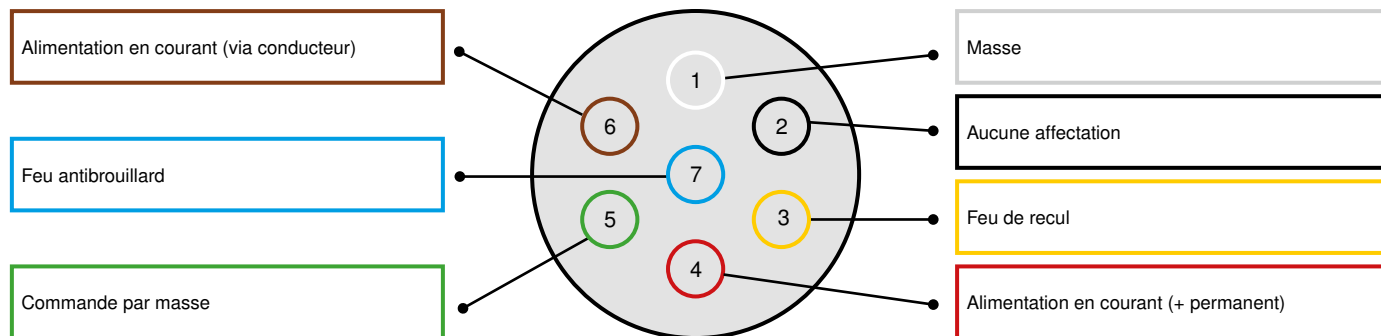

Affectation des contacts pour connecteurs supplémentaires 24 V à 7 broches selon la norme ISO 3731

Numéro du contact	Fonction	Section de conducteur	Couleur de l'isolant
1	Masse	2,5 mm ²	□
2	Réservé à de futures applications	1,5 mm ²	■
3	Feu de recul	1,5 mm ²	■
4	Alimentation en courant (+ permanent)	2,5 mm ²	■
5	Dispositif de contrôle automatique sur masse	1,5 mm ²	■
6	Alimentation en courant sur conducteur	2,5 mm ²	■
7	Feu antibrouillard	1,5 mm ²	■



Socle

avec passe-câble pour câble de diamètre 9,5-12,5 mm

Tension	24 V
Nombre de pôles	7
Norme	ISO 3731/S
Section de la conduite	4 x 1,5 + 3 x 2,5 mm ²
Matériau	métal

Raccord	N° de commande	N° de comparaison
Connexion à vis	0003 834 001	HELLA 8JB 003 834-001
Languettes plates 6,3 mm	0003 834 031	HELLA 8JB 003 834-031



Socle

avec passe-câble pour câble de diamètre 9,5-12,5 mm

Tension	24 V
Nombre de pôles	7
Norme	ISO 3731/S
Section de la conduite	4 x 1,5 + 3 x 2,5 mm ²
Matériau	plastique

Raccord	N° de commande	N° de comparaison
Connexion à vis	0008 085 011	HELLA 8JB 008 085-011
Languettes plates de 6,3 mm	0008 085 031	HELLA 8JB 008 085-031





Douille

pour câbles de diamètre 9,5-12,5 mm

N° de commande

0735 641 012

N° de comparaison

HELLA 9GT 735 641-012



Connecteur

avec joint intérieur pour câble de diamètre 9,2-11,5 mm, serre-câble et raccord à vis

Tension	24 V
Nombre de pôles	7
Norme	ISO 3731/S
Section de la conduite	4 x 1,5 + 3 x 2,5 mm ²
Ø du câble	9,2-11,5 mm
Matériau	métal

Raccord	N° de commande	N° de comparaison
Connexion à vis	0003 832 001	HELLA 8JA 003 832-001
Languettes plates 6,3 mm	0003 832 011	HELLA 8JA 003 832-011



Connecteur

avec passe-câble pour câble de diamètre 9,5-12,5 mm, serre-câble

Tension	24 V
Nombre de pôles	7
Norme	ISO 3731/S
Raccord	connexion à vis
Section de la conduite	4 x 1,5 + 3 x 2,5 mm ²
Matériau	plastique

N° de commande

0008 084 011

N° de comparaison

HELLA 8JA 008 084-011



Systèmes enfichables 24 V à 15 bornes conformes ISO 12 098

Utilisation :

Le système d'enfichage 24 V à 15 bornes conforme à la norme ISO 12098b est le plus avancé pour la transmission des fonctions d'éclairage et des fonctions auxiliaires sur les réseaux électriques de bord 24 V. Il est privilégié par de nombreux constructeurs d'équipement d'origine (OEM) pour véhicules industriels, en raison de ses avantages techniques – fiabilité de contact, étanchéité à l'eau... Le système remplace de plus en plus les anciennes générations à 7 bornes. Les connecteurs sont adaptés aux applications GGVS/ADR.

Avantages du programme :

- Le système répond aux exigences de la norme ISO 4091 pour les connecteurs de remorque
- Contacts à lamelles de haute qualité avec raccord à sertir
- Installation facile
- Raccord à sertir pour applications OE
- Borne à vis pour pièces détachées

Capacité de charge :

- max. 16 A (section de conducteur : 1,5 mm²)
- max. 25 A (section de conducteur : 2,5 mm²)

Plan d'affectation

Dispositif de connexion pour remorque 24 V à 15 broches selon la norme ISO 12098

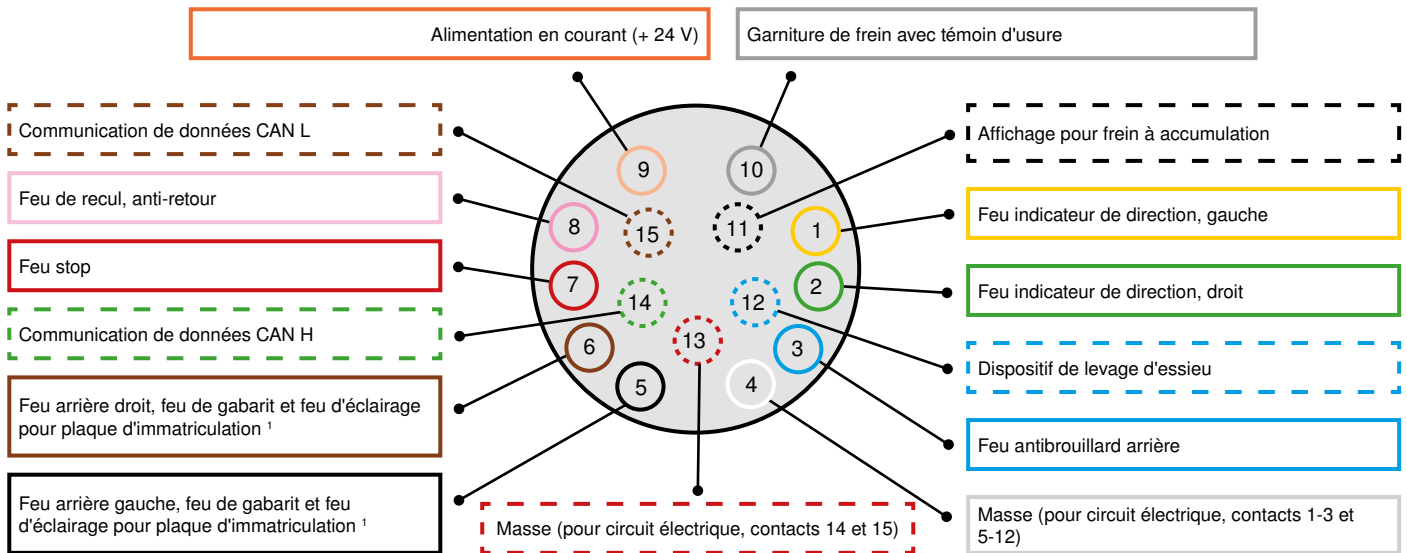

Affectation des contacts pour connecteurs 24 V à 15 broches selon la norme ISO 12098

Numéro du contact	Fonction	Section de conducteur	Couleur de l'isolant	
1	Feu indicateur de direction, gauche	1,5 mm ²	■	
2	Feu indicateur de direction, droit	1,5 mm ²	■	
3	Feu antibrouillard arrière	1,5 mm ²	■	
4	Masse pour contacts 1-3 et 5-12	2,5 mm ²	□	
5	Feu arrière gauche, feu de gabarit et feu d'éclairage pour plaque d'immatriculation ¹	1,5 mm ²	■	
6	Feu arrière droit, feu de gabarit et feu d'éclairage pour plaque d'immatriculation ¹	1,5 mm ²	■	
7	Feu stop	1,5 mm ²	■	
8	Feu de recul	1,5 mm ²	■	
9	Alimentation continue en courant (+ 24 V)	2,5 mm ²	■	
10	Capteur pour indicateur d'usure de garniture de frein	1,5 mm ²	□	■
11	Affichage pour frein à accumulation	1,5 mm ²	□	■
12	Dispositif de levage d'essieu	1,5 mm ²	□	■
13	Masse pour bus de données 14 et 15	2,5 mm ²	□	■
14	CAN H	1,5 mm ²	□	■
15	CAN L	1,5 mm ²	□	■

¹ Les feux d'éclairage pour plaque d'immatriculation doivent être raccordés de façon à ce qu'aucune lampe ne soit connectée aux contacts 5 et 6.



Socle

avec serre-câble, raccord à vis, couvercle et joint intérieur

Raccord	connexion à vis
Tension	24 V
Nombre de pôles	15
Norme	ISO 12098
Section de la conduite	12 x 1,5 + 3 x 2,5 mm ²
Ø du câble	12-18 mm
Matériau	plastique

N° de commande	N° de comparaison
0007 242 011	HELLA 8JB 007 242-011

Accessoires

Description	N° de commande	N° de comparaison
Jeu de tiges de contact, contact par broche à souder/sertir, 12 x 1,5 + 3 x 2,5 mm ²	0726 761 811	HELLA 9MK 726 761-811



4

Pièces universelles pour camions Volvo



Connecteur

pour diamètres de câble 12-18 mm, serre-câble mécanique

Tension	24 V
Nombre de pôles	15
Norme	ISO 12098
Section de la conduite	12 x 1,5 + 3 x 2,5 mm ²
Ø du câble	12-18 mm
Matériau	plastique

Raccord	N° de commande	N° de comparaison
connexion à vis	0007 241 022	HELLA 8JA 007 241-021
Raccordement à souder /sertir	0007 241 031	HELLA 8JA 007 241-031

Accessoires

Description	N° de commande	N° de comparaison
Jeu de douilles de contact, contact par douille à sertir/souder, 12 x 1,5 + 3 x 2,5 mm ²	0726 758 821	HELLA 9MK 726 758-821



Prise de stationnement

ouverture de montage 54 mm

N° de commande	N° de comparaison
0007 647 001	HELLA 8HG 007 647-001





Adaptateur instantané

Prise

prise à 15 bornes (ISO 12098) pour véhicule tracteur, deux prises à 7 bornes (ISO 1185 + ISO 3731) pour remorque

Tension 24 V
Longueur 154 mm

Capacité admissible pour un circuit 24 V : 16 A

N° de commande	N° de comparaison
0005 952 061	HELLA 8JA 005 952-061



Câble adaptateur

de la prise à 15 bornes (ISO 12098) sur le tracteur à deux prises à 7 bornes (ISO 1185 + ISO 3731) sur une remorque

Norme ISO 12098 de la norme ISO 1185-N/ISO 3731-S
Nombre de pôles 15-7/7
Tension 24 V
Longueur de travail 4000 mm
Section (2 x) 6 x 1,0 + 1 x 1,5 mm²
Ø extérieur 40 mm
Nombre de spires 40
Matériau polyuréthane (PUR)

Cette illustration correspond à la référence 3131 124 205

Modèle	N° de commande
Affectation de contacts à 9 voies	3131 124 205
Affectation de contacts à 13 voies	3131 124 204



Câble adaptateur

de la prise à 15 bornes (ISO 12098) sur le véhicule tracteur à deux prises à 7 bornes (ISO 1185 + ISO 3731) sur la remorque

Norme ISO 12098 de la norme ISO 1185-N/ISO 3731-S
Nombre de pôles 15-7/7
Tension 24 V
Longueur de travail 4000 mm
Matériau polyuréthane (PUR)/métal

N° de commande	N° de comparaison
0005 952 041	HELLA 8JA 005 952-041





Câble adaptateur

de la prise à 15 bornes (ISO 12098) sur le véhicule tracteur à deux prises à 7 bornes (ISO 1185 + ISO 3731) sur la remorque

Norme	ISO 12098 de la norme ISO 1185-N/ISO 3731-S
Nombre de pôles	15-7/7
Tension	24 V
Modèle	connecteurs en plastique, scellés
Longueur de travail	4000 mm
Matériau	polyuréthane (PUR)

N° de commande	N° de comparaison
0005 952 081	HELLA 8JA 005 952-081



Câble adaptateur

de la prise à 15 bornes (ISO 12098) sur le véhicule tracteur à deux prises à 7 bornes (ISO 1185 + ISO 3731) pour remorque

Norme	ISO 12098 de la norme ISO 1185-N/ISO 3731-S
Nombre de pôles	15-7/7
Tension	24 V
Modèle	connecteurs en plastique, scellés
Longueur de travail	4000 mm
∅	40 mm
Matériau	polyuréthane (PUR)

N° de commande

9501 003 185



Cordon

Norme	ISO 1724
Nombre de pôles	7
Tension	12 V
Section	6 x 1,0 + 1 x 1,5 mm ²
Matériau	polyuréthane (PUR)

Cette illustration correspond à la référence 3131 124 500



Modèle	Longueur de travail	∅ extérieur	∅ intérieur	N° de commande
avec connecteurs en plastique	4000 mm	47 mm	30 mm	3131 124 500
avec connecteurs métalliques	4500 mm	40 mm	20 mm	3131 124 501



Cordon

Norme	ISO 1185/N
Nombre de pôles	7
Tension	24 V
Section	6 x 1,0 + 1 x 1,5 mm ²
∅ extérieur	40 mm
∅ intérieur	20 mm
Matériau	polyuréthane (PUR)

Cette illustration correspond à la référence 3131 124 201



Modèle	Longueur de travail	Nombre de spires	N° de commande
avec connecteurs en plastique	4000 mm	40	3131 124 201
avec connecteurs métalliques	5500 mm	60	3131 124 203



Cordon

Norme	ISO 1185/N
Nombre de pôles	7
Tension	24 V
Matériau	polyuréthane (PUR)

Cette illustration correspond à la référence 3131 124 200



Modèle	Longueur de travail	Section	∅ extérieur	∅ intérieur	Nombre de spires	N° de commande
avec connecteurs en plastique	3000 mm	6 x 1,0 + 1 x 1,5 mm ²	47 mm	30 mm	27	3131 124 200
avec connecteurs en plastique	4000 mm	6 x 1,0 + 1 x 1,25 mm ²	40 mm	20 mm	40	3131 124 207
avec connecteurs en plastique	4000 mm	6 x 1,5 + 1 x 2,5 mm ²	90 mm	70 mm	20	3131 124 303
avec connecteurs métalliques	4000 mm	6 x 1,0 + 1 x 1,5 mm ²	40 mm	20 mm	40	3131 124 202



Cordon

Norme	ISO 3731/S
Nombre de pôles	7
Tension	24 V
Section	6 x 1,0 + 1 x 1,5 mm ²
Matériau	polyuréthane (PUR)

Cette illustration correspond à la référence 3131 124 304



Modèle	Longueur de travail	∅ extérieur	∅ intérieur	Nombre de spires	N° de commande
avec connecteurs en plastique	4000 mm	90 mm	70 mm	20	3131 124 304
avec connecteurs en plastique	4000 mm	40 mm	20 mm	41	3131 124 301
avec connecteurs métalliques	5500 mm	40 mm	20 mm	41	3131 124 306



Cordon

Norme	ISO 3731/S
Nombre de pôles	7
Tension	24 V
Matériau	polyuréthane (PUR)

Cette illustration correspond à la référence 3131 124 300



Modèle	Longueur de travail	Section	∅ extérieur	∅ intérieur	Nombre de spires	N° de commande
avec connecteurs en plastique blanc	3000 mm	6 x 1,0 + 1 x 1,5 mm ²	47 mm	30 mm	27	3131 124 300
avec connecteurs en plastique	4000 mm	6 x 1,0 + 1 x 1,25 mm ²	40 mm	20 mm	40	3131 124 305
avec connecteurs métalliques	4000 mm	6 x 1,0 + 1 x 1,5 mm ²	40 mm	20 mm	40	3131 124 302



Cordon

Norme	ISO 12098
Tension	24 V
Longueur de travail	4000 mm
∅ extérieur	60 mm
∅ intérieur	30 mm
Nombre de spires	29
Matériau	polyuréthane (PUR)

Cette illustration correspond à la référence 3131 124 401



Nombre de pôles	Modèle	Section	N° de commande
13	avec connecteurs en plastique	10 x 1,5 + 3 x 2,5 mm ²	3131 124 400
15	avec connecteurs en plastique et protection contre le pliage (bleue)	12 x 1,5 + 3 x 2,5 mm ²	3131 124 401



Cordon

avec 2 connecteurs métalliques vissés, passe-câbles en métal et étrier de suspension

Norme	ISO 1185/N
Nombre de pôles	7
Tension	24 V
longueur de travail, max.	4000 mm
Section	6 x 1 + 1 x 1,5 mm ²
Matériau	polyuréthane (PUR)



N° de commande

0004 797 101

N° de comparaison

HELLA 8KA 004 797-101



Cordon

avec 2 connecteurs en plastique vissés et passe-câbles

Tension	24 V
longueur de travail, max.	4000 mm
Section	6 x 1,0 + 1 x 1,5 mm ²
Matériau	polyuréthane (PUR)

Cette illustration correspond à la référence 0004 797 041

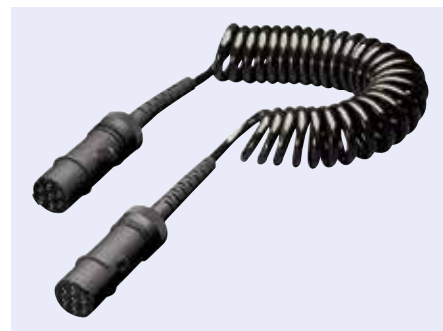

Norme	Modèle	N° de commande	N° de comparaison
ISO 1185/N	avec protection anti-torsion noire	0004 797 041	HELLA 8KA 004 797-041
ISO 3731/S	avec passe-câble jaune	0004 797 051	HELLA 8KA 004 797-051



Cordon

avec 2 connecteurs en plastique injecté et passe-câbles, sortie d'alimentation étanche à l'eau (IP X9K)

Nombre de pôles	7
Tension	24 V
longueur de travail, max.	4 m
Section	6 x 1 + 1 x 1,5 mm ²
Matériau	polyuréthane (PUR)

Cette illustration correspond à la référence 0004 797 011

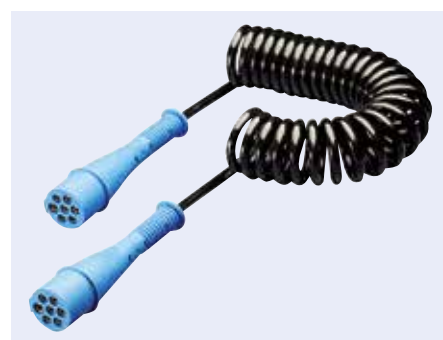

Norme	Couleur	N° de commande	N° de comparaison
ISO 1185/N	bleu	0004 797 011	HELLA 8KA 004 797-031
ISO 3731/S	jaune	0007 965 011	HELLA 8KA 007 965-011



Cordon

avec 2 connecteurs en plastique montés et passe-câbles bleus

Norme	ISO 12098
Nombre de pôles	15
Tension	24 V
Longueur de travail	4000 mm
Section	12 x 1,5 + 3 x 2,5 mm ²

Matériau	N° de commande	N° de comparaison
Hytrel	¹ 0007 648 041	HELLA 8KA 007 648-041
polyuréthane (PUR)	0007 648 051	HELLA 8KA 007 648-051

¹ Garantie 20 000 flexions !

Selon la norme ISO 4141, la limite minimum est de 10 000 flexions.



Cordon

avec connecteurs extrudés bleus

Norme	ISO 1185/N
Nombre de pôles	7
Tension	24 V
Longueur de travail	3500 mm
Section	6 x 1 + 1 x 1,5 mm ²
∅ extérieur	60 mm
Nombre de spires	23

N° de commande

9195 190 000

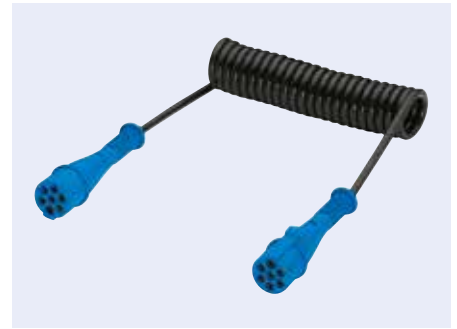

Cordon

avec fiches en métal léger

Norme	ISO 3731/S
Nombre de pôles	7
Tension	24 V
Longueur de travail	4000 mm
Section	6 x 1 + 1 x 2,5 mm ²
∅	75 mm
Nombre de spires	40

N° de commande

9195 191 010



Cordon

avec 2 connecteurs surmoulés

Norme	ISO 3731/S
Nombre de pôles	7
Tension	24 V
Longueur de travail	4000 mm
Section	6 x 1 + 1 x 2,5 mm ²

Cette illustration correspond à la référence 9500 018 108

∅	Nombre de spires	Matériau	N° de commande
35 mm	40	PU	9500 018 108
90 mm	20	Hytre!	9500 018 107



Cordon

Modèle sans connecteur
Matériau polyuréthane (PUR)

Cette illustration correspond à la référence 3131 124 100

Nombre de pôles	Tension	Longueur de travail	Section	∅ extérieur	∅ intérieur	Nombre de spires	N° de commande
2	12/24 V	3000 mm	2 x 1,0 mm ²	22 mm	10 mm	78	3131 124 100
2	24 V	4000 mm	2 x 35 mm ²	65 mm	40 mm	2 x 27	3131 124 104
3	12/24 V	3500 mm	3 x 1,0 mm ²	35 mm	20 mm	34	3131 124 101
7	12/24 V	3500 mm	6 x 1,0 + 1 x 1,5 mm ²	90 mm	70 mm	20	3131 124 102
7	12/24 V	3500 mm	6 x 1,0 + 1 x 1,5 mm ²	47 mm	30 mm	33	3131 124 103





Cordon

Nombre de pôles	2
Tension	24 V
Modèle	avec connecteurs
Longueur de travail	4000 mm
Section	2 x 35 mm ²
∅ extérieur	65 mm
∅ intérieur	40 mm
Nombre de spires	2 x 27
Matériau	polyuréthane (PUR)

N° de commande

3131 124 700



Cordon ABS

Norme	ISO 7638-1
Nombre de pôles	5
Modèle	avec fiches et genouillère
Tension	24 V
Longueur de travail	4000 m
Section	3 x 1,5 + 2 x 4 mm ²
∅ extérieur	60 mm

Matériau	N° de commande	N° de comparaison
Hytrell	0007 648 001	HELLA 8KA 007 648-001
Polyuréthane (PUR)	0007 648 011	HELLA 8KA 007 648-011



Cordon ABS

Norme	ISO 7638
Nombre de pôles	5
Tension	24 V
Modèle	avec connecteurs
Longueur de travail	4000 mm
Section	3 x 1,5 + 2 x 4 mm ²
∅ extérieur	60 mm
Matériau	polyuréthane (PUR)

Câble spiral conforme à la norme ISO 4141
Connecteur homologué GGVS/ADR

N° de commande

9199 349 000

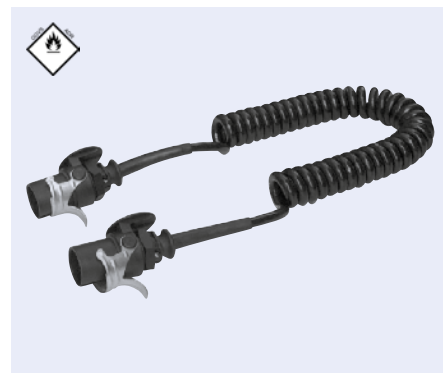



Cordon EBS

Norme	ISO 7638
Nombre de pôles	7
Tension	24 V
Modèle	avec 2 connecteurs EBS à 7 pôles et protection contre le pliage
Longueur de travail	4000 mm
Section	5 x 1,5 + 2 x 4 mm ²
∅ extérieur	54 mm
Nombre de spires	31
Matériau	polyuréthane (PUR)

connecteur conforme aux normes GGVS/ADR

N° de commande

3131 124 601



Cordon EBS

Norme	ISO 7638-1
Nombre de pôles	7
Tension	24 V
Modèle	avec 2 connecteurs EBS montés et manchons de protection
Longueur de travail	4000 mm
Section	5 x 1,5 + 2 x 4 mm ²

Matériau	N° de commande	N° de comparaison
Hytel	0007 648 021	HELLA 8KA 007 648-021
Polyuréthane (PUR)	0007 648 032	HELLA 8KA 007 648-031



Cordon EBS pour véhicules avec EBS (ABS)

Norme	ISO 7638
Nombre de pôles	7
Tension	24 V
Modèle	avec fiches et genouillère
Longueur de travail	4000 mm
Section	5 x 1,5 + 2 x 4 mm ²
∅ extérieur	60 mm
Matériau	polyuréthane (PUR)

Câble spiral conforme à la norme ISO 4141
Connecteur homologué GGVS/ADR

N° de commande

6702 700 650





Équipement technique et accessoires

Marquages et signalisation	252–255
Équipement de secours.....	256–259
Outils spéciaux	260–273
Équipements d'atelier	274–291
Huiles de moteur et solutions d'urée	292–295
Sécurité au travail	296–309

Plaque d'identification pour poids lourds et véhicules tracteurs

rétroréfléchissant type II, fluorescent

Modèle	plié
Matériau	aluminium
Norme	ECE 70
Largeur	565 mm
Hauteur	130 mm

Type	N° de commande
orienté vers la gauche	9650 000 470
orienté vers la droite	9650 000 480



Kit de plaques d'identification pour camions et tracteurs

type II rétroréfléchissant, fluorescent

Modèle	lisse
Matériau	aluminium
Norme	ECE 70
Largeur	565 mm
Hauteur	132 mm

N° de commande
9651 000 495



Plaque chiffrée

avec platine de montage fixe au dos

Montage	chiffres 135 x 93,5 x 0,5 mm
Matériau	tôle d'acier

selon ADR

N° de commande
9650 035 100

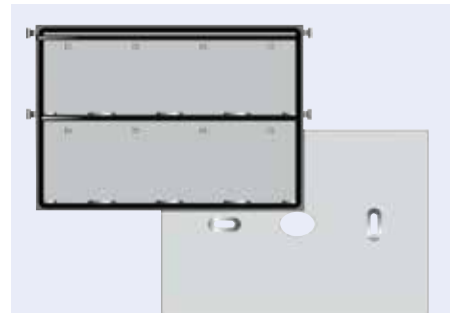

Accessoires

Description	N° de commande
Jeu de chiffres, acier inoxydable, 93,5 x 135 mm, avec poche	9650 035 128



Plaque chiffrée

avec protections des arêtes

Épaisseur 1 mm
 Largeur 400 mm
 Hauteur 300 mm
 Matériau Tôle d'acier

Modèle	N° de commande
rigide	8913 309 903
rabattable	8913 309 603

Accessoires

Description	N° de commande
Jeu de chiffres, tôle d'acier, 70 x 117 mm, avec sac	9650 205 410



Panneau d'avertissement matière dangereuse

rétroréfléchissant type I

Modèle non pliable, avec protection des arêtes
 Largeur 400 mm
 Hauteur 300 mm
 Matériau tôle d'acier

conforme à GGVSEB/ADR

N° de commande
9650 205 200



Panneau d'avertissement

rétroréfléchissant type I

Modèle pliable, avec protection des arêtes
 Matériau tôle d'acier
 Largeur 400 mm
 Hauteur 300 mm
 Couleur orange

conforme à GGVSEB/ADR

N° de commande
9650 006 001

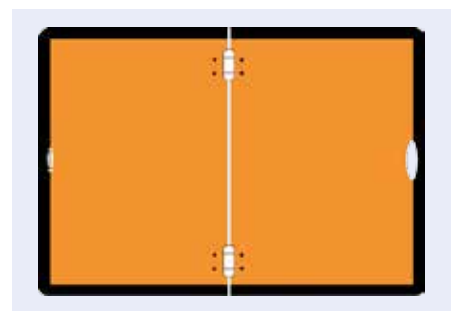

Panneau d'avertissement Transport de déchets

rétroréfléchissant type I

Modèle pliable, avec éléments de fixation et protection des arêtes, sans éléments de fixation
 Matériau tôle d'acier
 Largeur 400 mm
 Hauteur 300 mm
 Couleur blanc

N° de commande

9650 205 060

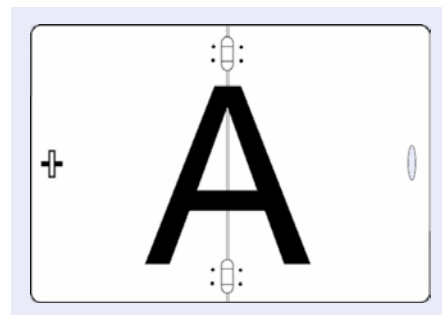

5

Équipement technique et accessoires

Panneau d'avertissement pour le stationnement

rétroréfléchissant type II, fluorescent

Forme A
 Matériau tôle d'acier
 Largeur 423 mm
 Hauteur 423 mm
 Couleur blanc/rouge

conforme à l'art. 17 du StVO, à l'art. 22a du StVZO et à la directive technique TA 18b,
 conforme aux art. 51c et 72 du StVZO, à la norme DIN 11030/DIN 30710 (Allemagne seulement)

Modèle

N° de commande

non pliable, avec protection des arêtes

9650 204 500

non pliable, sans protection des arêtes

9650 010 690

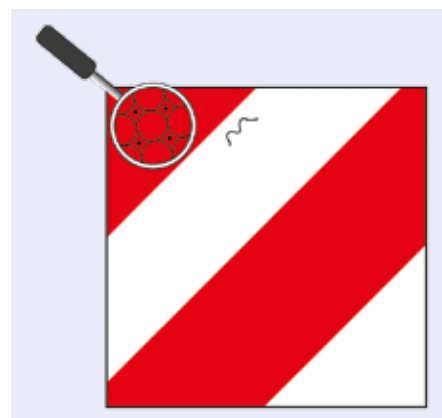

Panneau d'avertissement pour le stationnement

rétroréfléchissant type II, fluorescent

Forme A
 Matériau tôle d'acier
 Largeur 423 mm
 Hauteur 423 mm
 Couleur blanc/rouge

conforme à l'art. 17 du StVO, à l'art. 22a du StVZO et à la directive technique TA 18b,
 conforme aux art. 51c et 72 du StVZO, à la norme DIN 11030 (Allemagne seulement)

Modèle

Type

N° de commande

pliable, avec protection des arêtes

orienté vers la gauche

9650 204 510

pliable, avec protection des arêtes

orienté vers la droite

9651 204 510

pliable

orienté vers la gauche

9650 010 700

pliable

orienté vers la droite

9650 010 710

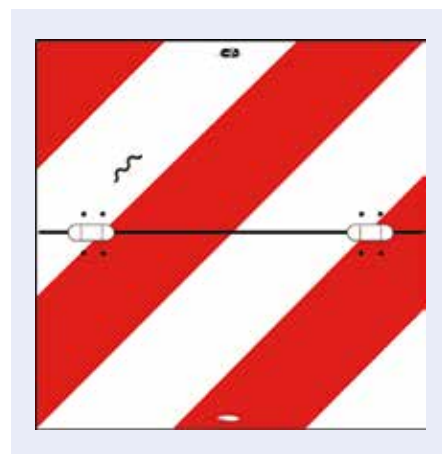



Bande réfléchissante pour le marquage des contours

feuille à prisme monocouche réfléchissante avec verso collant, très adaptable, résistante, facile à manipuler, à couper sur mesure et à poser, précollage inutile, haute résistance à la plupart des processus de nettoyage industriels (même à haute pression), excellente visibilité de très loin, même par conditions météorologiques défavorables

Norme	ECE 104 classe C
Conditionnement	Rouleau
Largeur	50 mm
Longueur du rouleau	50 m



Modèle	Matériau	Couleur	Domaine d'utilisation	N° de commande
ORALITE® VC 104+ Rigid Grade	polyester	rouge	Porte-caisses mobiles/superstructures fixes	¹ 9657 200 751
ORALITE® VC 104+ Rigid Grade	polyester	blanc	Porte-caisses mobiles/superstructures fixes	9657 200 722
ORALITE® VC 104+ Rigid Grade	polyester	jaune	Porte-caisses mobiles/superstructures fixes	9657 200 732
ORALITE® VC 104+ Rigid Grade	polyester	rouge	Porte-caisses mobiles/superstructures fixes	9657 200 752
ORALITE® VC 104+ Curtain Grade	Vinyle	blanc	Véhicules à bâche	9657 200 702
ORALITE® VC 104+ Curtain Grade	Vinyle	jaune	Véhicules à bâche	9657 200 712
ORALITE® VC 104+ Curtain Grade	Vinyle	rouge	Véhicules à bâche	9657 200 742

¹ Longueur 12,5 m





Mallette ADR

Dimensions 430 x 335 x 163 mm
 Matériau polypropylène
 Couleur noir

Type	Livraison	N° de commande
3	– gants de protection ADR (chimie) EN 388/EN 374-3/EN 374-2 CE 0120 – bouteille de lotion oculaire stérile avec entonnoir de rinçage, contenance 200 ml – lunettes de protection, étanches, anti-buée – combinaison (protection chimique), taille XXL – bottes en PVC, pointure 46 – masque complet – filtre composite A2B2E2K2 P3 – mallette vide	9657 200 020
4	– gants de protection ADR (chimie) EN 388/EN 374-3/EN 374-2 CE 0120 – bouteille de lotion oculaire stérile avec entonnoir de rinçage, contenance 200 ml – lunettes de protection, étanches, anti-buée – combinaison (protection chimique), taille XXL – bottes en PVC, pointure 46 – masque complet – filtre composite A2B2E2K2 P3 – paquet de pansements avec couverture de survie selon la norme DIN 13164 – mallette vide	9657 200 030



Coffre pour extincteur

Modèle avec hublot
 Largeur 310 mm
 Profondeur 250 mm

certification TÜV pour la résistance à l'eau et à la poussière,
 certification pour VCA en tant que protection anticollision latérale

Cette illustration correspond à la référence 3002 412 007

Hauteur	Couleur	N° de commande
611 mm	rouge	3002 413 810
611 mm	noir	3001 462 132
675 mm	rouge	3002 412 007



395

Logistik - Transporte - Lagerung



Coffret de premiers soins

rangement clair du contenu dans une pochette à 6 compartiments

Modèle avec couverture de survie
Matériau plastique ABS
Norme DIN 13 164-2014

Domaine d'utilisation

pour voitures particulières, camions et autobus ayant jusqu'à 22 places assises (pour les autobus, à partir de 23 places assises, 2 troussees sont nécessaires)



5

Équipement technique et accessoires

N° de commande

9195 650 000





Clé à choc

Double système de percussion haute performance, manche confort isolé contre le froid et à faibles vibrations, évacuation de l'air par le manche, couple de rotation réglable à plusieurs vitesses en marche à droite, changement marche droite/gauche à une main, convient jusqu'à la taille de vis M16

Modèle	Couple, max.	Régime, maximum	Consommation d'air	Poids	N° de commande
EP-Duo 1/2"	950 Nm	8500 min ⁻¹	133 l/min	1,9 kg	9564 290 001
EP-Duo 3/4"	1630 Nm	5750 min ⁻¹	195 l/min	3,1 kg	9565 290 002



Clé à choc

5120XP-6EP

marteau double haute performance, régulateur de puissance à 3 niveaux, raccord de l'embrayage inclus, avec boîtier composite, moment de force réglable sur plusieurs niveaux rotation à droite, commutation rotation à droite/à gauche

Entraînement	1"
Consommation d'air	410 l/min
Raccord d'air	1/2"
∅ intérieur du tuyau	13 mm
Poids	11,6 kg

N° de commande

9564 295 120



Visseuse à cliquet

RC3700

cliquet de 1/2 po avec force de 130 Nm pouvant être utilisé à la main comme une clé à écrou jusqu'à 250 Nm ; mécanisme de double verrouillage DuoPawl avec palier à ressort à 3 points pour les couples de serrage extrêmement élevés ; manche isolé contre le froid et les vibration ; sortie d'air pivotable

Entraînement	1/2"
Couple de rotation	130 Nm
Couple, max.	250 Nm
Régime	320 min ⁻¹
Raccord d'air	1/4"
Poids	1,6 kg

consommation d'air moyenne 130 l/min

Domaine d'utilisation

pour tous les assemblages vissés qui requièrent des couples élevés sans choc : freins, boîtes de vitesses automatique, moteurs, utilisable dans les espaces exigus

N° de commande

9500 003 700





Pistolet à rivets borgnes

RC6715

rivets aveugles solides ; grand collecteur pour récupérer les boulons rivetés arrachés ; manche ergonomique, étrier de suspension pour postes de travail avec équilibres à ressort, force décuplée grâce au système hydro-pneumatique

Modèle	aéro-hydraulique
Puissance du rivet	15000 N
Consommation d'air	1,1 l/min
Raccord d'air	1/4" IG
Taille de l'embout	2/2,8/3,2/4,5 mm
Ø du flexible	8 mm
Poids	1,8 kg

Domaine d'utilisation

rivets aveugles en cuivre, aluminium et acier avec tige de 3,2 - 6,4 mm

Livraison

4 embouts

non adapté aux rivets en acier inoxydable

N° de commande

9500 676 715



Dérouilleur à aiguille

RC5625

convient spécialement au traitement de précision avec 29 pointes de 2 mm, et au traitement plus grossier avec 19 pointes de 3 mm, poignée isolée, échappement d'air vers l'avant

Pression de service	6,3 bar
Nombre de coups	3000 min ⁻¹
Raccord d'air	1/4"
Consommation d'air	120 l/min
Poids	2,7 kg

N° de commande

9670 562 500



Meuleuse droite

RC7028

puissant même à basse vitesse de rotation ; le système de blocage de la broche permet de remplacer les têtes de meulage d'une seule main, manche en caoutchouc isolé contre le froid

Régime	27000 min ⁻¹
Puissance	400 W
Raccord d'air	1/4"
Consommation d'air	228 l/min
Poids	0,72 kg

Livraison

pince de serrage 6 mm

N° de commande

9500 707 024





Meuleuse d'angle WEV 10-125 Quick

meuleuse d'angle compacte avec contrôle de vitesse variable, moteur Marathon avec jusqu'à 50% plus de couple et une capacité de surcharge jusqu'à 20% plus élevée, Vario Constamatic (VC) de l'électronique à onde pleine avec molette : système M-Quick pour le changement de disque sans outil, garde réglable sans outil, débrayage de sécurité Metabo S-automatic : découplage mécanique directe en cas de blocage du disque, protection électronique de surcharge, démarrage progressif électronique, protection antiredémarrage empêche un redémarrage accidentel après une panne d'alimentation, le boîtier de transmission rotatif à 90 ° pouvant être monté pour les gauchers, balais autorupteurs

Puissance absorbée nominale	1000 W
Couple de rotation	2,7 Nm
Vitesse de rotation à vide	2800-10500 min ⁻¹
∅ disque de ponçage	125 mm
Poids	2,1 kg

Livraison

capot de protection, bride de support, mandrin M-Quick, poignée supplémentaire



N° de commande

9560 038 800



Meuleuse d'angle W 18 LTX 125 Quick

moteur robuste et résistant à l'usure, carter de moteur mince, bloc de batteries pivotant, filtre à poussière amovible, changement rapide d'outil, capot de protection indéformable, couple de rotation élevé, démarrage doux électronique, signal lumineux d'information sur les situations spéciales (par ex. déclenchement de la protection anti-redémarrage), protection contre la surcharge thermique, protection anti-redémarrage, système de surveillance pour la protection de la machine et du bloc de batteries, technologie Ultra-M pour des performances exceptionnelles, charge douce, utilisation optimale de l'énergie et longue durée de vie, blocs de batteries robustes avec indication de capacité

Tension	18 V
Capacité	4,0 Ah
Vitesse de rotation à vide	8000 min ⁻¹
∅ disque de ponçage	125 mm
Filet de broche	M14
Poids	2,4 kg

Livraison

capot de protection, flasque d'appui, écrou de serrage (ne nécessite pas d'outil), poignée, filtre anti-poussières, 2 blocs de batteries Li-Power (4,0 Ah), chargeur ASC 30-36V AIR COOLED, dans malette en plastique

3 ans de garantie sur le bloc batterie



N° de commande

9500 017 461



Visseuse électrique sans fil

BS 18 Li

lumière de travail intégrée pour l'éclairage de la zone de travail, technologie Ultra-M pour une performance optimale, chargement en douceur, utilisation optimale de l'énergie et longue durée de vie, batteries avec affichage de capacité pour le contrôle de l'état de charge

Tension	18 V
Capacité	2 Ah
Couple, max.	48 Nm
Vitesse de rotation à vide	0-450/0-1650 min ⁻¹
Largeur de serrage mandrin de perceuse	1,5-13 mm
Poids	1,5 kg

diamètre de perçage dans l'acier 10 mm, dans le bois 20 mm

Livraison

Mandrin de perceuse à serrage rapide, 2 batteries Li-Power (18 V / 2,0 Ah), chargeur SC 60 Plus, dans un coffret en plastique

Batteries garanties 3 ans



N° de commande

9560 211 653



Visseuse à percussion sans fil

W7150EU-K22

Entraînement	1/2"
Couple, max.	1057 Nm
Couple initial de décollement	1486 Nm
Poids	3,1 kg

Livraison

chargeur (12/20 V), 2 batteries Li-Ion BL2022 (5,0 Ah) et valise de transport



N° de commande

9507 150 000

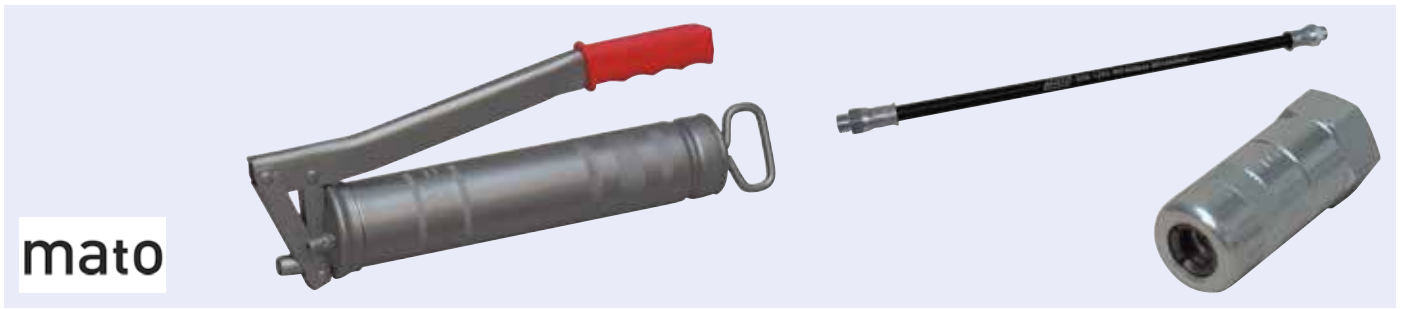

mato

Pompe à graisse à main

E500

système de levage à faible hauteur, fixation des tiges de piston sans palier grâce à une charge de ressort permanente, soupape d'admission/de purge, poignée ergonomique, pour cartouches de 400 g ou 500 g de graisse en vrac, conditionné dans un carton

Pression de travail	> 400 bar
Filetage de raccordement	M10 x 1
Matériau	tout acier
Norme	DIN 1283

pression maximale supérieure à 800 bars possible

Livraison

flexible blindé et agrafe hydraulique

homologué TÜV, DLG et BLT

N° de commande

9516 042 202

mato

Agrafe de sécurité hydraulique

safeLOCK

4 mors en acier trempé spécial pour outils, joint hydraulique haute performance, articulation linéaire intégrée, découplage possible avec une contre-pression de plus de 600 bars, pas de giclure lors du découplage, diamètre externe conforme à la norme DIN, avec ressort interne et système d'amortissage des coups de bélier

Filetage de raccordement	M10 x 1
∅ extérieur	15 mm

N° de commande

9562 324 554



PREMIUM-WERKZEUGE
KSTOOLS
PREMIUM TOOLS

Douille à choc

pour étriers de freins

Entraînement	3/8"
Forme d'entraînement	à 11 pans
∅	19 mm
Hauteur	26 mm
Matériau	acier au chrome-molybdène

Domaine d'utilisation

montage et démontage du boulonnage d'étrier de frein sur les véhicules Renault, Scania et Volvo

N° de commande

9569 740 361





Outil de démontage

avec une bielle de commande pour une ouverture continue

Modèle	robuste
Dimension de clé	17 mm
Largeur	220 mm
Matériau	Acier spécial

Domaine d'utilisation

Remise en état du frein à tambour pour ouverture et fixation du ressort de rappel des mâchoires, pour démontage et montage des tiges de mâchoires
Frein à tambour Volvo avec cames Z, par exemple pour les séries FH12, FH16, F12, F16, FL10, FL7, F7, N12, N10, N7, ERF E et EC

N° de commande

9504 500 240



Noix de torsion enfichable de force carré d'entraînement

idéal pour le préserrage contrôlé des vis de roue et des écrous avec une clé à chocs, carré creux selon DIN 3121/ISO 1174, modèle extra-long, pour commande mécanique

Modèle	hexagonal
Entraînement	1"
Dimension de clé	33 mm
couple de sortie, max.	550 Nm
∅	54 mm
Longueur totale	300 mm
Matériau	acier au chrome-molybdène
Surface	phosphaté

N° de commande

9505 151 468





Kit centreur d'embrayage Véhicules industriels

le jeu de mandrins de centrage permet de centrer l'embrayage monodisque ou bidisque des poids lourds, bus et tracteurs par rapport au moteur

le mandrin de taille 1 est compatible avec les diamètres intérieurs de moyeu de 36-45 mm

le mandrin de taille 2 est compatible avec les diamètres intérieurs de moyeu de 42-52 mm

Livraison

- Douilles de centrage de diamètres de 20, 25, 27 et 30 mm
 - Mandrin de centrage de l'embrayage taille 1 et 2
- dans un coffret en plastique

Modèle

6 pièces

N° de commande

9501 557 044

GEDORE
WERKZEUGE FÜR'S LEBEN
formerly **KLANN**

Jeu d'extracteurs de rotules de direction Universel

Domaine d'utilisation

Véhicules industriels, utilitaires

Livraison

avec 6 fourches, dans une mallette en plastique



Modèle

6 pièces

N° de commande

9500 165 301

Kit de taraudage

pour recreuser et nettoyer les filetages et taraudages, convient aux pas de vis à droite et à gauche jusqu'à \varnothing 140 mm, changement rapide des peignes, aucune détérioration du pas de vis grâce au peigne de retenue et au peigne de guidage souples, avec 3 écrous taraudeurs pour pas de vis de boulons de roue de véhicules industriels

\varnothing 25-140 mm
 Matériau acier spécial

Domaine d'utilisation

véhicules utilitaires, engins agricoles, engins de construction, services communaux et sylviculture, etc. sur par ex. des pas de vis d'essieu, vissages de vérin hydraulique, barre de direction et bielle

Livraison

1 x lime fileté, métrique, 230 mm
 1 x lime fileté, pouce, 230 mm
 1 x peigne à fileter pour filetage extérieur, \varnothing 25-140 mm
 1 x écrou taraudeur M20 x 1,5
 1 x écrou taraudeur M22 x 1,5
 1 x écrou taraudeur M18 x 1,5
 étui plastique robuste

Modèle	N° de commande
6 pièces	3002 431 898



5

Équipement technique et accessoires

Dispositif de rotation du moteur

permet un ajustement précis, fixation dans la zone de la cloche d'embrayage

Forme d'entraînement carré creux
 Norme DIN 3121, ISO 1174
 Nombre de dents 9
 \varnothing 1 18,3 mm

Domaine d'utilisation

utilisable sur les moteurs Volvo de 6 et 12 l comme par exemple les moteurs D9A, D12, D16C

	N° de commande
	3002 432 835



Dispositif de rotation du moteur

pour le patinage manuel du moteur à l'arrêt, permet un réglage ciblé

Entraînement 1/2"
 Forme d'entraînement carré
 Nombre de dents 10
 Longueur 71 mm
 Matériau acier spécial

Domaine d'utilisation

convient aux travaux de réglage sur le commande du moteur, par exemple sur les moteurs MP8, MP10 (FH, D13A 520)

	N° de commande
	9501 503 282





Clé à douille spéciale pour vis à ressort à lame

serrage précis du couple, pour l'actionnement automatique

Entraînement	3/4"
Forme d'entraînement	six pans mâles
Modèle	massif
Dimension de clé	28 mm
Hauteur	55 mm

Domaine d'utilisation

Montage et démontage des goujons des ressorts à lame sur les essieux arrière par exemple sur Volvo FH

N° de commande

8000 500 243



Clé à douille spéciale pour vis à ressort à lame

serrage précis du couple, broche extérieure, pour l'actionnement automatique

Entraînement	3/4"
Forme d'entraînement	à six pans
Modèle	massif
Dimension de clé	27 mm
Hauteur	60 mm

Domaine d'utilisation

Montage et démontage des goujons des ressorts à lame sur les essieux avant par exemple sur Volvo F12, F10, FL6

N° de commande

8000 450 024



Douille pour moyeu

pour un serrage sûr de l'écrou d'essieu, permet d'éviter la plupart des cas de glissements, profil fraisé, construction solide, entraînement au choix par visseuse à impact ou clé dynamométrique

Entraînement	3/4"
Forme d'entraînement	8 pans
Dimension de clé	115
Hauteur	80 mm
Profondeur	45 mm

Domaine d'utilisation

pour l'écrou de l'essieu Volvo ou le cache-poussière/graisseur pour FM et FH

N° de commande

9504 500 241





Clé à douille spéciale

serrage sûr dans le sens opposé de la tige de piston tout en tournant l'écrou d'accouplement, modèle particulièrement stable, pour l'actionnement manuel

Longueur 150 mm
Matériau acier spécial
Forme plat, ovale
Dimension de clé 18

Domaine d'utilisation

Montage et démontage des amortisseurs de la cabine Volvo

N° de commande

9504 550 090



Réfractomètre

oculaire réglable avec visière en caoutchouc, avec compensation automatique de la température (ATC), utilisation possible avec des températures inférieures à 10°, fonction de correction des valeurs de mesure au moyen de Bi-métal, construction de haute qualité, bonne lisibilité grâce à des lignes de séparation vives, ré-étalonnage possible

Longueur totale 160 mm
Matériau aluminium

Domaine d'utilisation

pour le contrôle rapide et précis de l'acidité du liquide des batteries, de la teneur en antigel et en additifs AdBlue®, également utilisable pour l'eau de refroidissement et des essuie-glaces

Livraison

avec tournevis d'étalonnage et pipette, avec étui en plastique pratique

Modèle

4 pièces

N° de commande

9505 501 285



Appareil de contrôle du circuit de refroidissement

pour la détection de fuites au niveau des circuits de refroidissement, 7 adaptateurs ≈ couverture de 85 % des véhicules utilitaires ; ajustement sûr et optimal, comme le couvercle d'origine ; manomètre avec capuchon de protection en caoutchouc, pompe manuelle métallique et tuyau flexible avec soupape de surpression, construction robuste

Matériau acier spécial

Domaine d'utilisation

véhicules utilitaires, engins de construction, machines agricoles, services communaux et sylviculture, etc.

Livraison

- Pompe manuelle pour appareil de contrôle de système de refroidissement, 2,5 bar/36 psi
- Tuyau d'évacuation de la pression pour pompe manuelle
- Adaptateur de tuyau, taille 1 – M42 x 3, taille 2 – M45 x 3, taille 3 – M45 x 4, taille 4 – M52 x 3, taille 5 – M62 x 4, taille 6 – M72 x 4
- Adaptateur à baïonnette Ø 60 mm

Modèle

9 pièces

N° de commande

8000 050 110





Clé dynamométrique ERGOTORQUE® precision

Précision de déclenchement avec une tolérance de $\pm 3\%$ par rapport à la valeur graduée réglée, précision maintenue après au moins 5 000 cycles d'effort, pour le serrage contrôlé à droite et à gauche, le changement du sens d'utilisation s'effectue par enfoncement du carré d'entraînement, double graduation en Nm et lbf. ft. séparation pour un réglage précis, y compris la graduation en micromètres fine et précise séparable en Nm pour un réglage précis, grande fenêtre avec fonction de loupe optimisée pour une meilleure lecture, déclenchement du moment de force nettement audible et sensible grâce au déclenchement à courte distance, avec mécanisme à cliquet 72 dents robuste, poignée à 2 composants ergonomique avec zone souple, carré d'entraînement selon DIN 3120/ISO 1174 avec arrêt à bille, numéro de série individuel pour identifier clairement le produit, retraceur sur les normes nationales

Modèle	avec arrêt à bille
Entraînement	1/2"
Longueur	500 mm
Plage de travail	20-200 Nm
Norme	DIN 3120/ISO 1174

N° de commande

8000 061 442



Clé dynamométrique ERGOTORQUE precision

précision maintenue après au moins 5 000 cycles d'effort, pour le serrage contrôlé à droite et à gauche, bouton rotatif sur le carré réversible, double échelle en Nm et lbf, mécanisme à cliquet 72 dents robuste, poignée à 2 composants ergonomique avec zone souple, carré d'entraînement selon DIN 3120/ISO 1174

Modèle	avec cliquet et arrêt à bille
Entraînement	3/4"
Longueur	1250 mm
Plage de travail	200-750 Nm
Norme	DIN EN ISO 6789:2003

Précision de déclenchement : $\pm 3\%$ par rapport à la valeur d'échelle réglée

N° de commande

8000 061 442



Clé en croix pour poids lourds

Dimension de clé	24 x 27 x 30 x 32 mm + 13/16" (AF 15/16 x 1 1/16 x 1 3/16 x 1 1/4 + 13/16)
Dimensions	750 x 750 mm
Matériau	acier au chrome-vanadium

N° de commande

9524 270 507

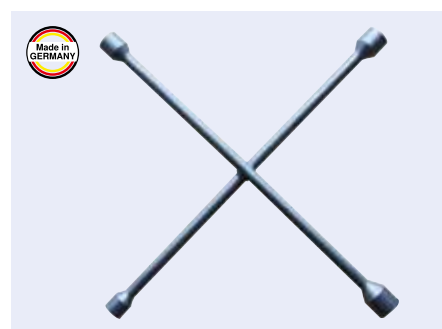



Kit de douilles de centrage

le vissage et le dévissage des douilles de centrage est effectué au moyen d'un cliquet réversible de 1/2" du commerce, gain important de temps, pas de détérioration du filetage, centrage précis grâce à l'amorce conique des douilles

Ø du trou de jante 26 mm
Modèle 3 pièces

Domaine d'utilisation

pour le montage facile et sans problème des roues des véhicules utilitaires

Boulon fileté	N° de commande
M20 x 1,5	9500 602 026
M22 x 1,5	9500 602 226
7/8"-11 BSF	9500 607 826



Presse de retrait de roue

charge maxi. du vérin hydraulique : 10 t
filetage de raccordement pour accouplement hydraulique : 3/8 po NPT

Domaine d'utilisation

pour déloger ou presser les roues des véhicules utilitaires coincées (pneus simples ou jumelés)

Livraison

- vérin hydraulique
- demi-raccord 1/4 po NPT (côté vérin)
- adaptateur 3/8 po NPT sur 1/4 po NPT
- plaque de maintien
- élément de pression 1 (25 mm de long)
- élément de pression 2 (50 mm de long)
- élément de pression 3 (75 mm de long)

La presse de retrait de roue doit être utilisée exclusivement avec une pompe hydraulique manuelle !

Modèle	N° de commande
5 pièces	9501 557 075



Coffret clés et douilles

Entraînement 3/4"

Livraison

- 1 douille 3/4", six pans : OC 19/21/22/23/24/26/27/29/30/32/35/36/38/41/46/50 mm
- 1 rallonge 3/4", 100/200/400 mm
- 1 poignée en T avec coulisseau 3/4", 450 mm
- 1 cliquet réversible 3/4", levier d'inversion facile à engager, 24 dents, longueur 500 mm

Modèle

21 pièces

N° de commande

8009 110 721

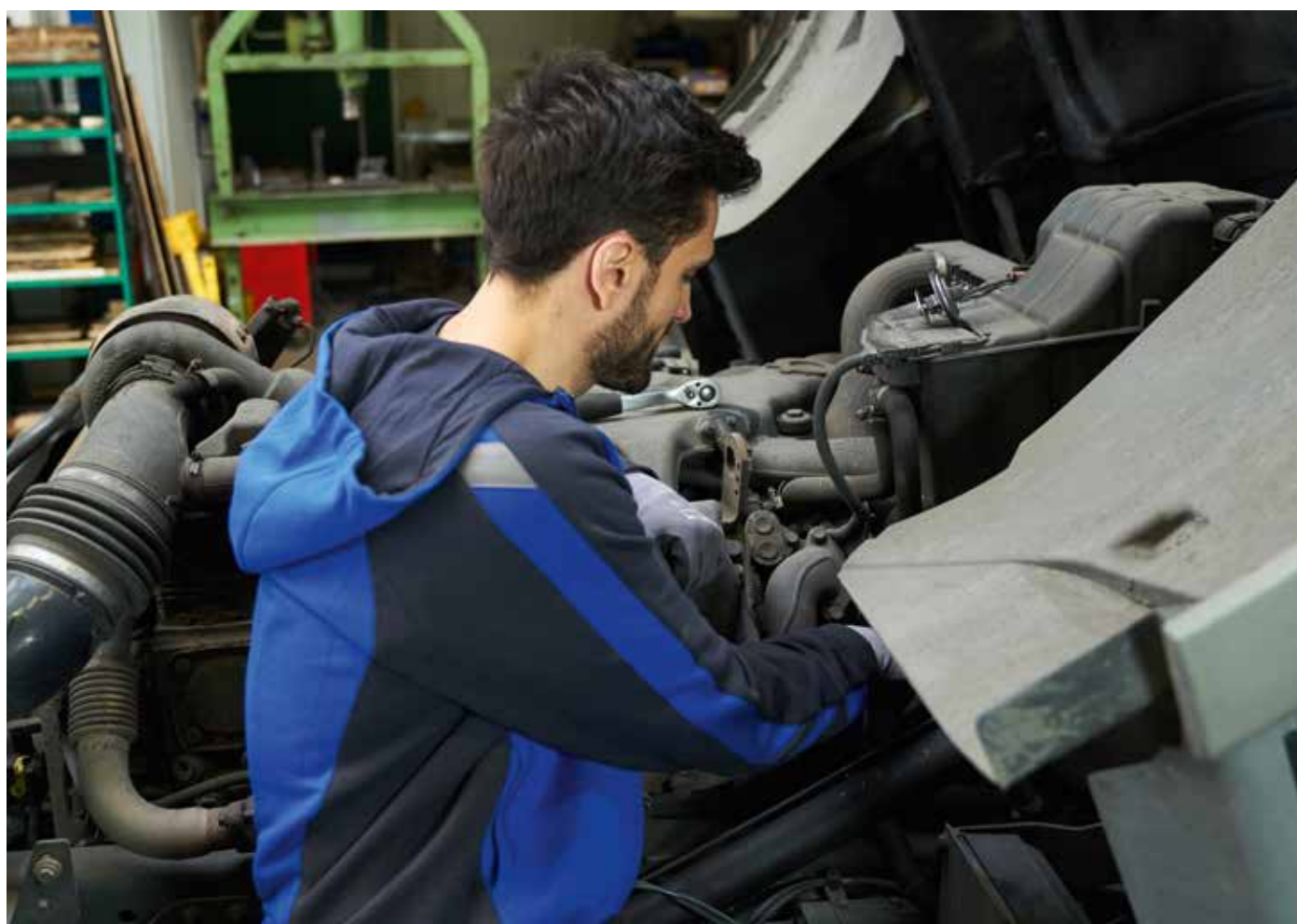



Pince à sertir pour dispositifs de sertissage remplaçables

pression de sertissage réglée de manière standard et précise, réajustable, force décuplée grâce à la démultiplication par leviers, poignée ergonomique, différents aides au positionnement pour une position précise

Modèle trempé à l'huile
Surface brunie
Longueur 200 mm
Matériau acier électrique au chrome-vanadium de qualité spéciale

Livraison	N° de commande
sans dispositif de sertissage, sans mallette	9562 974 321
dans une mallette en plastique, avec outil de montage (clé à six pans creux), vis et écrous	9562 974 320



Pince à sertir

Domaine d'utilisation	Plage de travail	Modèle	Rep.	N° de commande
pour connecteurs non-isolés, ouverts (largeur de 4,8 et 6,3 mm)	0,5-6,0 mm ²	3 empreintes	1	9562 974 905
pour cosses, connecteurs et connecteurs bout à bout non-isolés	0,5-6,0 mm ²	3 empreintes	2	9562 974 906
pour cosses à sertir, de câble et de compression non-isolées conformément aux normes DIN 46234 et DIN 46235 ainsi que les raccords à sertir, de câble et de compression non-isolés conformément aux normes DIN 46341 et DIN 46267	0,5-10 mm ²	4 empreintes	3	9562 974 914
pour cosses et raccords de câbles non-isolés	16+25 mm ²	2 empreintes	4	9562 974 923
pour connecteur de bougie d'allumage et distributeur (douilles de butée, en dents de scie, de filetage, de câble d'allumage et de bougie d'allumage)		5 empreintes	5	9562 974 935





Appareil de diagnostic AXONE Nemo avec Navigator TXT

solide, protégé contre les projections d'eau, matériel performant, logiciel IDC5 Premium LKW comprenant le logiciel d'intégration IDC5 Premium AGRI, extensible par le biais de la boutique TEXA App-Store, avec système d'exploitation, protégé contre les problèmes de virus informatiques ou de compatibilité affectant les ordinateurs classiques, connecteurs magnétiques possibilité de raccorder rapidement des modules supplémentaires

- Intel® Quad Core N3160
- HD 250 GB
- RAM 8 GB
- Moniteur 12" Ultra Wide
- Résolution 2160 x 1440
- Senseur de lumière environnante
- Capteurs : gyroscope, altimètre, baromètre, capteur d'accélération, compas
- Antenne GPS
- Antenne Dual Band pour Wi-Fi/BT
- Piles au lithium
- Module USB-3.0
- 2 x caméras de 5 mégapixels (à l'avant et à l'arrière)
- Haut-parleur
- Microphone
- Voyants d'état à LED : ON, OFF, recharge
- Crayon de saisie actif
- Housse de protection en caoutchouc
- Raccords pour module d'expansion

Livraison

- Avec câble EOBD, câble USB, courroies de fixation et mallette pour l'appareil
- Contrat Texpack LKW pour l'abonnement annuel aux mises à jour du logiciel pour 12 mois
- Contrat Tex@info pour les messages techniques pour 12 mois
- Contrat Tex@info pour le centre d'appels pour 12 mois
- Contrat Tex@info pour la fonction de recherche Google® « Erreur éliminée » pour 12 mois

N° de commande

9539 003 640



Kit de diagnostic basse pression

Contrôle simple et précis de l'intégralité du circuit basse pression. Le contrôle de la pression peut par exemple être effectué à l'endroit voulu en marche avant/arrière (et même pendant la conduite). Les flexibles transparents permettent de visualiser la présence de bulles d'air, d'impuretés ou la circulation du carburant en marche avant/arrière. La mesure des quantités de retour est réalisée sur chaque injecteur avec une procédure d'exclusion (bouchons Rail), Causes de défaillances (mauvaise pression de refoulement/de retour, présence de bulles d'air/d'impuretés dans le circuit d'alimentation, refoulement de diesel). Les injecteurs, pompes haute pression, conduits, pompes d'alimentation, etc. défectueux peuvent facilement et rapidement détectés.

Domaine d'utilisation

pour moteurs diesel Common Rail équipant les véhicules utilitaires, les engins de construction, et pour les moteurs industriels

Livraison

- 1 x tuyau adaptateur, 6 mm, 2 m de long
 - 3 x manomètre 1-3/1-5/1-15 bars
 - 12 x pièce en T, 8 x 20 mm rouge, 8 x 30 mm jaune, 9,5 x 20 mm grise, 10 x 20 mm verte, 10 x 30 mm bleue, NG8 type 246 blanche, Ø 6 mm marron, Ø 8 mm orange, Ø 10 mm violette, 11,8 x 25 mm bleu clair, NG12 type 246 rose, Ø 12 mm noire
 - 1 x tuyau adaptateur en PVC, 8 mm, 2 m
 - 2 x verre gradué avec couvercle, 250 ml, 1 000 ml
 - 5 x œillet avec raccord, M8, M10, M12, M14, M16
 - 5 x vis à tête creuse double, M8 x 1, M10 x 1, M12 x 1,5, M14 x 1,5, M16 x 1,5
 - 2 x vis à tête creuse, M12 x 1,5, M14
 - 2 x raccord fileté, M12 x 1, M22
 - 1 x connecteur coudé, NG8
 - 1 x raccord, 16 x 22 mm
 - 1 x adaptateur avec raccord, 16 x 22 mm
 - 1 x raccord, NG12
 - 1 x raccord obturant, 11,8 x 25 mm
 - 1 x raccord de flexible auto-obturant, 11,8 x 25 mm
 - 4 x cône d'étanchéité, 2 x M14 x 1,5, M16 x 1,5, M20
 - 4 x bouchon, M12, M14, M16, M18
 - 4 x vis de fermeture pour flexible, M12, M14, M16, M18
 - 1 x adaptateur fileté, M14 x 1,5
 - 4 x raccord fileté coudé, M12, M14, M16, M18
 - 4 x raccord fileté droit, M12, M14, M16, M18
 - 5 x manchon fileté, M12, M14, M16, M18, M22
 - 3 x adaptateur fileté, M8 x 1,5 x 10/20/30
 - 1 x écrou borgne, M14 x 1,5
 - 1 x pièce en T, K-S-K, 30 cm
- dans une mallette en plastique avec garniture en mousse

N° de commande

9500 012 342



Analyseur de gaz d'échappement diesel

AVL DiTEST MDS 305

- solution confortable et rapide pour les contrôles des gaz d'échappement dans le garage
- rangement gain de place de la station de gaz d'échappement sans chariot d'atelier
- contrôle des gaz d'échappement extrêmement rapide grâce à l'interface utilisateur intuitive
- recherche de véhicules aisée dans les bases de données
- possibilité de contrôle des gaz d'échappement sur tous les utilitaires par une seule personne
- le nouveau système radio autorise une liberté de mouvement maximale pendant les mesures
- connexion sans fil, sans usure, au PC
- temps de réchauffage réduits < 2 min.
- module OBD compact et maniable
- utilisation flexible, robuste et efficace dans le quotidien du garage
- solution innovante adaptée au garage pour montage sur le véhicule à mesurer

Domaine d'utilisation

pour véhicules légers, utilitaires et bus

Livraison

- module de gaz d'échappement diesel AVL DiSmoke 480 Bluetooth
- interface OBD AVL DiTEST OBD 1000
- détection du régime/température AVL DiTEST AUX 2000 Bluetooth
- support mural spécial atelier

avec Guide 5

N° de commande

9539 006 030

Accessoires

Description

N° de commande

Contrat de service pour testeur de gaz d'échappement, AVL DiTEST Basic-Support Diesel

9682 550 911

EP134a



EP1234yf



Station d'entretien

EP134a

Détection automatique des fuites, mesure du fluide frigorigène avec balance électronique, injection d'huile temporisée, commande automatique de maintenance (base de données) ou commande manuelle de maintenance disponible, rinçage interne lors du changement de type d'huile, rapport sur carte SD, impression du rapport de l'entretien effectué (en option), écran LCD bleu 4 x 20, rétro-éclairé avec une bonne lisibilité, contrôle de la base de données et des services effectués par carte SD, précision de remplissage +/- 15 g, pompe à vide à une étage 100 l/min, verrouillage balance, logiciel multilingue, compensation automatique des flexibles de service, contrôle automatique de maintenance, imprimante thermique (en option), deux vannes manuelles pour les flexibles de service

Modèle frigorigène R134a

Contenance du réservoir 10 kg

Domaine d'utilisation

Camion, voitures de tourisme, véhicules hybrides, engins agricoles

Livraison

Base de données camions, de voitures de tourisme et d'engins agricoles sur carte SD, manuel d'utilisation

N° de commande

9539 111 134

Station d'entretien

EP1234yf

Service de climatisation entièrement automatisé et guidé par menu, détection automatique des fuites, mesure des fluides frigorigènes avec balance électronique, injection d'huile temporisée, commande automatique de maintenance (base de données) ou commande manuelle de maintenance disponible, rinçage interne en cas de changement de type d'huile, kit d'analyse du fluide frigorigène (en option), rapport sur carte SD, impression du rapport du service effectué (en option), écran LCD bleu 4 x 20, rétro-éclairé avec un bon éclairage de l'arrière avec une bonne qualité de l'huile, kit d'analyse du fluide frigorigène (en option), rapport sur la carte SD, impression du rapport de service (en option), écran LCD bleu 4 x 20, rétro-éclairé avec un bon éclairage de l'écran de l'appareil, contrôle de base de données et de service par carte SD, précision de remplissage +/- 15 g, récupération élevée du frigorigène (plus de 95 %), pompe à vide à un étage 100 l/min, verrouillage de la balance, logiciel multilingue, compensation automatique des flexibles de service, contrôle automatique de maintenance, contrôle automatique des gaz non condensables, imprimante thermique (en option)

Modèle frigorigène R1234yf

Contenance du réservoir 10 kg

Domaine d'utilisation

Camion, voitures de tourisme, véhicules hybrides, engins agricoles

Livraison

Base de données camions, de voitures et d'engins agricoles sur carte SD, manuel d'utilisation

N° de commande

9539 111 234



Appareil laser de géométrie

TL10

mise en œuvre simple, fixation magnétique des têtes de mesure aux jantes en acier, cliquets spéciaux pour jantes en aluminium, installation des modules de mesure entre les vis de roue, pas de levage du véhicule, montage d'essieu sans jante possible (production), avec accessoires également conçus pour la géométrie des voitures, amortissement rapide grâce au gain de temps, plaques tournantes de haute qualité (pas de roulement à bille ouvert)

Domaine d'utilisation

pour poids lourds

(pour les bus, les semi-remorques, les remorques, les transporteurs, les véhicules individuels uniquement avec les accessoires en option)

Livraison

- 2 x têtes de mesure avec chacune 1 laser à diode réglable alimenté par batterie
- 1 x jeu de supports magnétiques, courts
- 1 x jeu de supports magnétiques, longs
- 1 x dispositif de serrage des jantes en aluminium
- 2 x plaques tournantes/coulissantes avec frein
- 1 x jauge de filtre
- 2 x jauges magnétiques
- 1 x inclinomètre électronique avec dispositif de blocage rapide
- 1 x chargeur de batterie
- 1 x fichier de rapport de mesure
- 1 x armoire de rangement mobile et stable avec trépied de maintenance

N° de commande

9682 202 520



Appareil de réglage des phares SEG V

luxmètre numérique, viseur à large bande, lentille de Fresnel, niveau à bulle/axe d'excentrique pour le réglage de l'inclinaison, colonne rotative pour boîtier optique, adapté au rail, écran tactile 8,4 po, identification du véhicule avec Car History, interface USB, fonctionnalité WLAN, fonctionnalité de mise à jour, compatible avec l'outil CSC piètement à roulettes en béton polymère, étalonnable avec l'appareil de réglage du fabricant

Livraison

piètement à roulettes fourni



N° de commande

9007 732 312

5

Équipement technique et accessoires



Vérin de fosse hydropneumatique

utilisation de l'élevateur à une hauteur de travail correcte et ergonomique au niveau du châssis, le design moderne permet une forme ergonomique au cylindre, système hydropneumatique rapide et précis avec marche rapide vers le haut et le bas, vérin de levage coulissant avec roulements à billes sur ressorts, palier à glissement dur et sans frottement au niveau du châssis ou suspension, unité d'entretien de série

Modèle	suspendu
Course de piston	800 mm
Hauteur, max.	1820 mm
Hauteur, min.	1020 mm
Cylindre-∅	60 mm

Livraison

avec amortissement

Pour toute commande, veuillez remplir la fiche de dimensions !

De nombreux véhicules doivent être soulevés en 2 points. Déterminer s'il faut utiliser des traverses de levage !

Modèle	Charge	N° de commande
GD 100-1	10 t	5322 520 135
GD 150-1	15 t	5322 520 136
GD 200-1	20 t	5322 520 137

Pour toute commande, veuillez remplir la fiche de dimensions !



Élévateurs à 4 colonnes mobiles HydroLift S2

totalelement hydraulique, avec double sécurité de la charge, fonctionnant sur batterie, communication sans fil des différentes unités de levage par le protocole IEEE 802.15.4. Les fonctions « Montée » et « Descente » ainsi que « Arrêt d'urgence » peuvent être sélectionnées à partir de chaque colonne de levage, réglage de synchronisation intégré, utilisation facile au moyen de pictogrammes, avec profilé FS pour la protection du moyeu de roue, système HYDRO-Protect pour la protection du vérin de relevage et fourche VARIO pour la compatibilité avec différentes tailles de pneus sans adaptateur de roue supplémentaire, extensible de 4 à 8 colonnes max.

Modèle avec moteur électrique 3 kW
 Temps de course 78 sec
 Temps d'abaissement 54 sec

Livraison

avec supports pour chariot élévateur amovibles

Charge	Poids	Largeur	Hauteur	Hauteur de levage	N° de commande
4 x 6,2 t	par colonne 600 kg	1092 mm	2260 mm	1759 mm	9534 004 290
4 x 8,2 t	par colonne 720 kg	1156 mm	2590 mm	1753 mm	9534 004 292
6 x 6,2 t	par colonne 600 kg	1092 mm	2260 mm	1759 mm	9534 004 291
6 x 8,2 t	par colonne 720 kg	1156 mm	2590 mm	1753 mm	9534 004 293



Cric hydropneumatique

Les crics de marque EUROPART sont fabriqués à partir de matériaux haute qualité qui garantissent leur fonctionnement, leur qualité et leur résistance à la rupture, même dans les situations les plus extrêmes.

Plage de pression 8-10 bar

Livraison
2 adaptateurs

Modèle	Charge	Hauteur de levage	Poids	Rep.	N° de commande
EP 214 mobil	20/10 t	140-306 mm	15 kg	1	* 9539 650 200
EP 24 T	24 t	215-541 mm	34 kg	2	9539 650 207
EP 215 N	40/20 t	150-300 mm	39 kg	3	9539 650 201
EP 222 N	60/30 t	220-450 mm	71 kg	4	9539 650 202
EP 312	60/30/15 t	120-255 mm	50 kg	5	9539 650 203
EP 330 N	80/50/25 t	310-824 mm	103 kg	6	9539 650 204

¹ portable

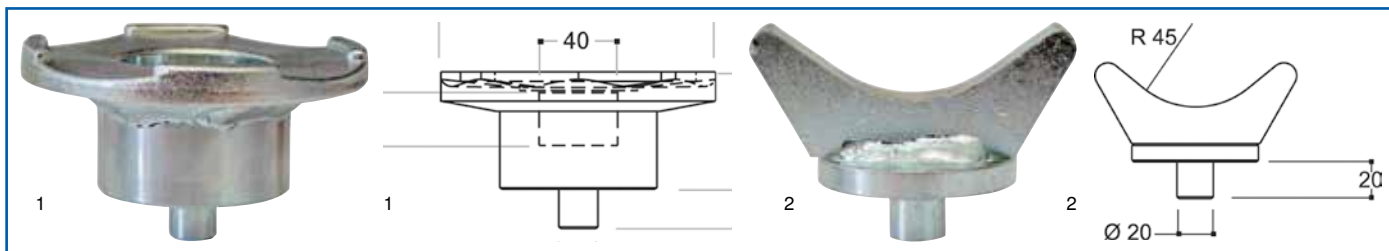

Accessoires

convenant à EP 214 mobile, EP 215 N, EP 222 N, EP 312, EP 330 N

Description	Rep.	N° de commande
Appui, charge 80 t	1	9539 650 205
Attelage en V, charge 80 t	2	9539 650 206



Cric rouleur hydraulique

structure robuste avec renforts pour travaux lourds, un contrôle sûr et précis lors du levage et de l'abaissement, le double mouvement pour abaisser le cric (tirer, puis tourner) offre une sécurité supplémentaire et empêche un abaissement accidentel, déclencheur à commande directe, structure compact, poignée ergonomique

Modèle	Charge	Hauteur de levage	Modèle	Poids	Rep.	N° de commande
EP 13HLQ	1,3 t	80-735 mm	course longue, pédale au pied pour levage rapide	39 kg	1	9539 111 005
EP 20	2 t	80-495 mm		31 kg	2	9539 111 000
EP 20Q	2 t	80-495 mm	pédale de levage rapide	31 kg	3	9539 111 001
EP 20HLQ	2 t	80-795 mm	course longue, pédale au pied pour levage rapide	49 kg	4	9539 111 006
EP 40Q	4 t	140-600 mm	pédale de levage rapide	95 kg	5	9539 111 002
EP 50HLQ	5 t	150-975 mm	course longue, pédale au pied pour levage rapide	170 kg	6	9539 111 007
EP 60Q	6 t	140-600 mm	pédale de levage rapide	96 kg	7	9539 111 003
EP 100Q	10 t	150-585 mm	pédale de levage rapide	118 kg	8	9539 111 004

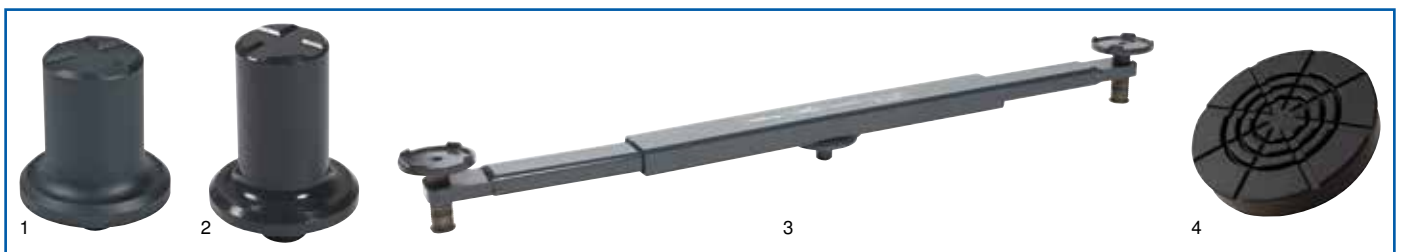

Accessoires

Description	Montage	Rep.	N° de commande
Kit d'équipement complémentaire roues en caoutchouc gonflables	Cric rouleur EP 40Q, EP50HLQ, EP 60Q, EP 100Q		9539 360 550
Rallonge 100 mm	Cric rouleur EP 20, EP 20Q, EP 13HLQ, EP 20HLQ	1	9539 360 551
Rallonge 125 mm	Cric rouleur EP 40Q, EP 60Q, EP 100Q, EP 120Q, EP 50HLQ	2	9539 360 552
Traverse de levage charge 1 t	Cric rouleur EP 20, EP 20Q, EP 13HLQ, EP 20HLQ	3	9539 360 553
Support en caoutchouc	Cric rouleur EP 20, EP 20Q, EP 13HLQ, EP 20HLQ	4	5322 520 152



Testeur de batterie avec imprimante thermique intégrée

Le testeur recommande l'installation optionnelle d'une pince ampérométrique ce qui améliore sensiblement les résultats de test, la fonction de mesure de la tension et de la température, l'imprimante thermique intégrée représente clairement l'ensemble des résultats de mesure sous forme de texte et de graphique dans la langue désirée, les données spécifiques au client peuvent être saisies séparément, prise USB pour transférer les résultats des tests sur PC et pour les prochaines mises à jour, menu en 6 langues

Norme	JIS, EN, DIN, SAE, IEC
CCA	25-3000 CC A
Température de service	0-40 °C
Largeur	130 mm
Hauteur	65 mm
Profondeur	265 mm

Domaine d'utilisation

EFB (Enhanced Flooded Battery), AGM (Absorbent Glass Mat), batteries du démarreur 6/12 V (batteries au plomb, à l'acide, au gel et au feutre/AGM), système de démarrage/chargement des tests pour installation 12/24 V

N° de commande

9682 202 404

Accessoires

Description	N° de commande
Rouleau de papier pour imprimante, 5 rouleaux	9682 202 403



Booster/Chargeur de batterie

MXT 14

Chargeur CTEK, sécurité électronique, ALIMENTATION, mode spécial permettant d'utiliser le chargeur comme adaptateur secteur quand la batterie est déposée (code autoradio), mode de régénération, mode spécial permettant de régénérer des batteries fortement déchargées et rétablir leur pleine capacité, avec caractéristique de charge IUUoUP à 8 phases entièrement automatique sans crêtes de tension

Homologué par MAN.

Tension	220-240 V AC	Longueur	235 mm
Tension de charge	27,2 V, 28,8 V, 31,6 V, nominale 24 V	Largeur	130 mm
Courant de charge, max.	14 A	Hauteur	65 mm
Type de protection	IP44	Poids	1,9 kg
Longueur de câble	1,85 m		

Capacité de la batterie : 28-300 Ah (charge), 28-500 Ah (maintien)

Types de batterie : ouvertes, AGM sans entretien, GEL et plomb-calcium

Courant de retour : < 1 mA

Temps de charge pour une batterie 60 Ah : 4 h à 14 A

N° de commande

9539 640 145

Aide au démarrage

ASF 12-24/3200

Appareil professionnel d'aide au démarrage, capacité maximale de démarrage à froid grâce à une batterie AGM extrêmement résistante aux cycles alternés (remplaçable), durée de vie jusqu'à 50 % de la charge initiale : 1000 cycles, sélection manuelle de la tension, protège l'électronique embarquée du véhicule, voltmètre intégré indiquant l'état de charge des batteries et le bon fonctionnement du dispositif de charge et de l'alternateur, prise incorporée, pinces de charge avec pontage interne de qualité supérieure à très grand angle d'ouverture, boîtier en une pièce incassable garanti à vie, charge par chargeur de batterie électronique avec entretien de la charge par impulsions ou sur l'alternateur du véhicule par câble (à commander séparément) à brancher sur l'allume-cigare

Tension	12/24 V
Section de câble	70 mm ²
Longueur de câble	1,95 m
Poids	38 kg

Courant de démarrage : 12 V à 3200 A, 24 V à 1600 A
 Courant de crête : 12 V à 7750 A, 24 V à 3875 A

Livraison
 chargeur IUU

N° de commande

9539 640 168



Station d'entretien pour freins

VARIO 5 II, modèle DOT

portable et peu encombrant, débit de liquide pulsé, contrôle de l'étanchéité du système de freinage dans la plage de basse pression, coupure électronique, purge automatique

Montage	bidon de liquide de frein de 5 l
Liquide de service	DOT
Plage de pression	0-3,5 bar
Largeur x hauteur x profondeur	320 x 430 x 340 mm
Poids	10 kg

Domaine d'utilisation

idéal pour les petits ateliers, convient à toutes les installations ABS (y compris installations EDS et ESP) et à tous les embrayages hydrauliques

Livraison
 adaptateur standard n° 20 pour véhicules européens, sans bidon de liquide

N° de commande

9539 500 035



Appareil de remplissage et de purge

Vario 5-20 MO II, modèle pour huile minérale

commande à un seul opérateur, technologie intelligente avec mécanismes de contrôle automatiques, convient pour embrayages hydrauliques et boîtes de vitesses, pression réglable en continu, avec déconnexion automatique électronique

Plage de pression	0-3,5 bar
Plage de température	de 0 à +45 °C
Longueur du tuyau de remplissage	3,5 m
Longueur du câble secteur	5 m

L'illustration montre aussi les accessoires en option

N° de commande

9539 500 045





Pistolet de gonflage de pneus à manomètre

RF 80 G

Boîtier en matériau composite ergonomique : isolation contre le froid, propriété antidérapante et faible niveau de vibration pour travailler confortablement, utilisation simplifiée avec un manomètre de précision, protection contre les surpressions, poignée avec revêtement Softgrip antidérapant, officiellement étalonné (frais associés compris) pour une utilisation en entreprise, grand manomètre de 80 mm de diamètre pour une bonne lisibilité, manomètre avec gaine de protection en caoutchouc contre les influences mécaniques

Pression de travail 0,5-10 bar
Longueur de flexible 1000 mm

N° de commande

9506 022 350



5

Équipement technique et accessoires



Machine monte/démonte pneus

HD 1300

mandrin de serrage à centrage automatique avec arrêt hydraulique, groupe hydraulique économe en énergie avec fonction Marche/Arrêt automatique, chariot à outils se déplaçant de manière indépendante pour faciliter le travail, encombrement minimal

Plage de serrage 14-56"
Largeur de roue, max. 1300 mm
Poids de roue, max. 1700 kg
Ø de roue, max. 2200 mm

Domaine d'utilisation

Pneus de poids-lourds, tracteurs, engins de terrassement avec un diamètre de jante de 14 à 56 po

Livraison

1 x pince repousse-talon pour jantes en acier
1 x démonte-pneu pour jantes en acier
1 x pompe à graisse

N° de commande

9248 631 301



Équilibreuse

W102

machine d'équilibrage de roue manuelle, 5 programmes d'équilibrage (mode pour véhicule utilitaire ou véhicule de tourisme), version mobile pour une utilisation directement sur le véhicule ou à proximité, aucun cric supplémentaire requis puisque l'ensemble de l'unité d'équilibrage avec la roue fixée dessus peut être levée, équipée d'un système de freinage manuel, dimensions compactes

∅ de la jante	12-24"
Largeur de roue	4-15"
Poids de roue, max.	200 kg
∅ de roue, max.	1200 mm
Précision d'équilibrage	10 g
∅ de l'arbre	40 mm
Tension	230 V

Domaine d'utilisation

Roues de poids-lourds, bus, fourgons et véhicules de tourisme

Livraison

jeu de cônes, écrou à serrage rapide, pince à poids, poids de 100 g pour l'étalonnage des véhicules de tourisme, poids de 200 g pour l'étalonnage des véhicules utilitaires, calibre de largeur des jantes (véhicules utilitaires), raccordement électrique de 230 V-50 Hz

N° de commande

9539 000 102



Lampe de travail à LED

VEGA 4000

éclairage de travail diffus, non éblouissant et agréable, intensité lumineuse homogène, excellente diffusion de la lumière, pied en acier revêtu de peinture époxy pour montage direct sur trépied, les LED ne produisent aucune chaleur, d'où aucun risque d'incendie, boîtier en plastique robuste et résistant aux chocs

Tension	230 AC V
Puissance	48 W
Flux lumineux	4000 lm
Longueur de câble	5 m
Type de protection	IP54

Livraison

2 prises de courant avec terre

N° de commande

9539 640 487

Accessoires

Description

Statif, hauteur 1,35-3 m

N° de commande

9539 640 495



Lampe frontale à LED

LED COB I-VIEW

lampe frontale légère, ergonomique, dotée d'un capteur permettant de l'allumer et de l'éteindre sans contact. Eclairage de l'ensemble de la zone de travail. 2 niveaux de luminosité (niveau 1 : 50 %, niveau 2 : 100 %), facile à manier, même en portant des gants épais. Batterie lithium polymère (3,8 V/1600 mAh), imperméable à l'eau et à la poussière, bandeau en tissu noir

Puissance	2 W
Flux lumineux	80/160 lm
Durée d'éclairage	6/3 h
Temps de chargement	4 h
Température de travail	-10 jusqu'à +40 °C
Type de protection	IP65

N° de commande

9539 640 419

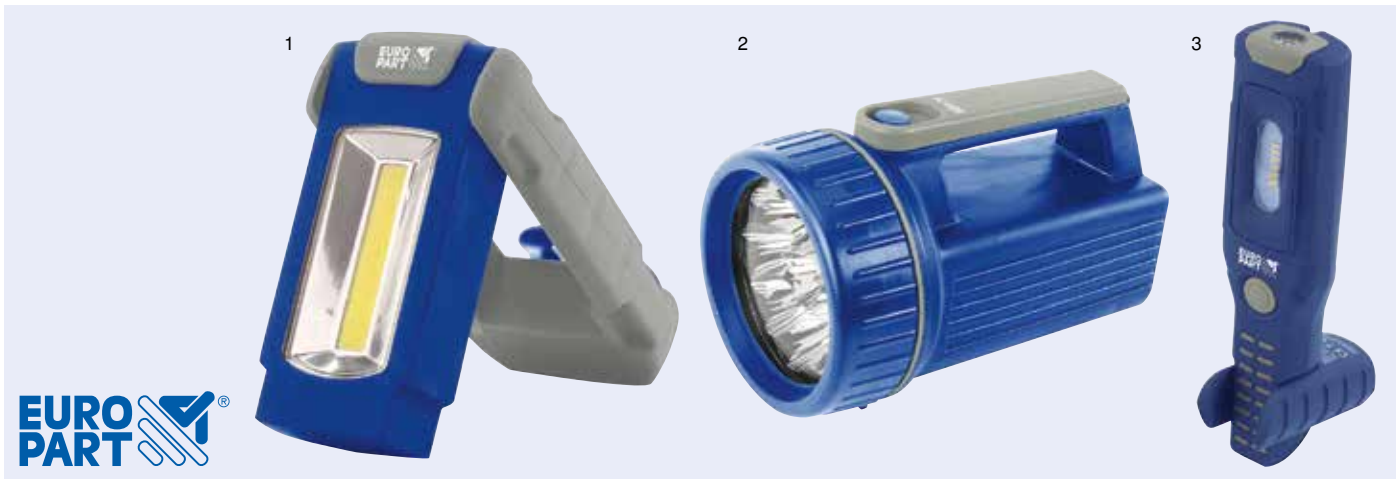

Lampe d'atelier

Modèle	Flux lumineux	Rep.	N° de commande
Lampe de poche à LED EP Light-10	128 lm	1	9539 111 111
Baladeuse à LED EP Light-20	70 lm	2	9539 111 222
Baladeuse à LED EP Light-30	325 lm	3	9539 111 333



Chariot de mécanicien

construction robuste, ergonomique, plan de dépose bilatéral pour les petites pièces, 6 roulettes de 7,6 cm (3 po) résistantes à l'huile et à fonctionnement aisé, appuie-tête confortable, rembourré

Charge, max. 130 kg
Longueur x largeur x hauteur 990 x 470 x 110 mm

N° de commande

9539 111 050



Dispositif de levage

EP 1000

utilisation simple par pompe commandée par le pied et faculté d'abaissement précise, valve de sûreté contre surcharge, en série avec couronne d'engrenage

Charge 1000 kg
Hauteur, min. 1170 mm
Hauteur, max. 2000 mm
Largeur 550 mm

Livraison
avec selle

N° de commande

9539 111 250





Brosse à jantes

Domaine d'utilisation

Nettoyage des zones exigües des jantes et des surfaces peintes

Livraison

avec poils souples obliques et manche ergonomique

N° de commande

9500 705 252



5

Équipement technique et accessoires



Brosse de lavage à main avec manche long

avec poils en polyester rouges/verts

N° de commande

9014 000 030



Brosse à jantes

Domaine d'utilisation

pour le nettoyage des taches tenaces sur les jantes en aluminium

N° de commande

9014 000 130



KÄRCHER

Nettoyeur haute pression à eau froide

HD 10/23-4 SX Plus

pistolet haute pression EASY!Force et raccords de connexion rapide EASY!Lock, moteur électrique à 4 pôles refroidi à l'eau, rangement pour tuyaux des deux côtés, circuit électronique intégré de surveillance de l'appareil, déconnexion en cas de sur/sous-tension, déconnexion en cas de fuite ou de problème de phase, grandes roues en caoutchouc pour terrains difficilement praticables, marches ou décrochages, diable à la conception éprouvée pour un transport simple et ergonomique

Pression de travail	230 bar
Pression, max.	253 bar
Capacité de transport	1000 l/h
puissance de raccordement	7,8 kW
Longueur	560 mm
Largeur	500 mm
Hauteur	1090 mm

alimentation triphasée 400 V-50 Hz

N° de commande

9562 102 340



5

Équipement technique et accessoires



Aspirateur de matières sèches/humides

ASA 32 L

avec homologation technique, déconnexion automatique (interrompt l'aspiration des liquides lorsque la hauteur maximale de remplissage du réservoir est atteinte), système de refroidissement par air spécial assurant une longue durée de vie au moteur, prise de courant intégrée avec activation automatique, filtre à plis robuste et lavable, changement de filtre facile et rapide, fonction d'enroulement du câble, rangement d'accessoires pratique et plan de travail

Quantité d'air	3600 l/min
Surface de filtre	3600 cm ²
Volume du récipient	32 l
Puissance, max.	1200 W
Longueur de flexible	3,2 m
∅ du flexible	35 mm
Sous-pression	200 mbar

Domaine d'utilisation

pour l'aspiration des poussières et copeaux des outils électriques, ainsi que le nettoyage des chantiers, des ateliers, des véhicules, etc. ; homologué pour l'aspiration des poussières de classe L (valeurs AGW > 1 mg/m³), convient aussi pour l'aspiration des liquides non inflammables

Livraison

Flexible d'aspiration (∅ 35 mm / 3,2 m), 2 tubes d'aspiration, filtre à plis en cellulose, buse pour joints, porte-tube, buse pour sols (largeur 260 mm), buse d'aspiration (largeur 120 mm)

N° de commande

9500 002 013





Huile moteur 15W-40

pour de longs intervalles entre les vidanges, testée KAT, haute protection contre l'usure, excellente stabilité de viscosité et face au vieillissement, huile moteur toutes saisons, des huiles de base de haute qualité et une technologie d'additifs moderne garantissent de grandes réserves de puissance ainsi que des propriétés optimales de protection contre l'usure pour de longs intervalles entre les vidanges, convient parfaitement à des véhicules avec et sans turbocompresseur

Modèle minérale
Homologation MAN M 3275-1, MB 228.3, Mack EO-N, Renault RLD-2, Volvo VDS-3
Spécification ACEA A3-10/B3-10/E7-08, API CI-4/SL, JASO DH-1
Performances Caterpillar ECF-1A/ECF-2, Cummins CES 20076/20077/20078, John Deere JDQ 78 a, Komatsu, MB 229.1, MTU 2, Valtra CR

Domaine d'utilisation

à utilisation universelle pour de longs intervalles entre les vidanges, particulièrement adaptée pour les moteurs diesel modernes, mais également pour les parcs roulants mixtes

Contenu	Conditionnement	N° de commande
5 l	Jerrycan	9773 000 002
20 l	Jerrycan	9773 000 035
55 l	Fût	9773 000 036
200 l	Fût	9773 000 037
1000 l	IBC-Conteneur	2822 000 038



Huile moteur 10W-40

Huile antifriction universelle pour des vidanges très espacées, très bon comportement au démarrage à froid, fonctionnement du moteur facilité, très bonne stabilité au vieillissement et au cisaillement, une technologie d'additifs moderne ainsi que des huiles de base sélectionnées veillent à une propreté optimale du moteur, excellentes propriétés de protection contre l'usure et antifriction

Modèle synthétique
Homologation MAN M 3277, MB 228.5, Mack EO-N, Renault RLD-2, Volvo VDS-3
Spécification ACEA E7-12/E4-12, API CI-4
Performances Caterpillar ECF-1A/ECF 2, Deutz DQC IV-10, MTU 3, Mack EO-N

Domaine d'utilisation

pour moteurs diesel de véhicules industriels soumis à de fortes contraintes et très peu polluants, également utilisable dans les moteurs turbodiesel et diesel atmosphériques traditionnels, pour véhicules avec système AdBlue®

Contenu	Conditionnement	N° de commande
20 l	Jerrycan	9773 000 031
55 l	Fût	9773 000 032
200 l	Fût	9773 000 033
1000 l	IBC-Conteneur	2822 000 034





Huile moteur

Haut de gamme 10W-40

Huile de synthèse moderne LOW SAPS pour moteur diesel, conçue pour maximiser les intervalles de vidange (jusqu'à 120 000 km selon le type de véhicule et les conditions d'utilisation)

Modèle synthétique

Homologation MAN M 3477, MB 228.51, Mack EO-N, Renault RLD-2, Volvo VDS-3

Spécification ACEA E6-12/E7-12, API CI-4, JASO DH-2

Performances Caterpillar ECF-1 A/ECF 2, DAF HP 2/LA, Deutz DQC IV-10 LA, MAN 3271-1, MB 228.31, MB 235.27, MTU 3.1, Scania LDF-LA

Domaine d'utilisation

spécialement conçue pour les moteurs diesel à faibles émissions de dernière génération pour véhicules utilitaires soumis à de fortes contraintes, développée et adaptée pour les applications les plus exigeantes dans le domaine des véhicules utilitaires, destinée aux entreprises de transport et aux parcs de véhicules communaux, également appropriée pour véhicules avec systèmes AdBlue®

Contenu	Conditionnement	N° de commande
5 l	Bidon d'appoint	2822 497 505
20 l	Jerrycan	9909 100 000
55 l	Fût	9909 100 001
200 l	Fût	9909 100 002
1000 l	IBC-Conteneur	2822 100 003



5

Équipement technique et accessoires



Huile moteur

5W-30

Huile moteur LOW SAPS toutes saisons, excellent comportement au démarrage à froid, garde le refroidisseur d'air de suralimentation extrêmement propre, avec des intervalles extrêmement longs entre les vidanges pouvant aller jusqu'à 120 000 km, excellentes propriétés antifriction, nette réduction de la consommation de carburant notamment dans les pays où le climat est froid

Modèle synthétique

Homologation MAN M 3477, MB 228.51, Mack EO-N, Renault VI RLD-2, Volvo VDS-3

Spécification ACEA E6-12/E7-12, API CI-4

Performances Caterpillar ECF-2, DAF, Deutz DQC IV-10 LA, Mack EO-M Plus, MAN 3271-1, MTU 3.1, Renault RGD, Volvo CNG

Domaine d'utilisation

spécialement développée pour les moteurs peu polluants EURO-4, EURO-5 et EURO-6, pour les véhicules avec système AdBlue®

Contenu	Conditionnement	N° de commande
20 l	Jerrycan	9773 000 007
55 l	Fût	9773 000 008
200 l	Fût	9773 000 009
1000 l	IBC-Conteneur	2822 000 010





Huile moteur

Huile à très faible viscosité 10W-40

Huile à super faible viscosité, n'endommage pas le catalyseur ni le turbo, très bonne protection contre l'usure, offre grâce à une technologie d'additifs moderne d'excellentes propriétés anti-usure et anti-friction, optimise les intervalles de vidange

Modèle semi-synthétique

Homologation **MAN M 3275, MB 228.3, Mack EO-N, Renault VI RLD-2, Volvo VDS-3**

Spécification ACEA E7-08/A3-10/B4-10, API CI-4/SL, JASO DH-1

Performances Caterpillar ECF-1a, Cummins CES 20076/20077/20078, Deutz QDC III-10, Mack EO-N, Mack Type 2, Renault RLD-2

Domaine d'utilisation

pour moteurs diesel avec ou sans suralimentation par turbocompresseur et avec ou sans refroidissement de l'air de suralimentation, convient également comme huile moteur universelle pour les parcs roulants mixtes, spécialement adaptée pour de longs intervalles entre les vidanges et les moteurs soumis à des conditions d'utilisation exigeantes, indiquée pour les véhicules avec système AdBlue®

Contenu	Conditionnement	N° de commande
1 l	Jerrycan	9909 100 012
5 l	Jerrycan	9909 100 013
20 l	Jerrycan	9773 000 003
55 l	Fût	9773 000 004
200 l	Fût	9773 000 005
1000 l	IBC-Conteneur	2822 000 006



Solution d'urée

AdBlue®, pour la réduction des émissions de NO_x

Afin de respecter les nouvelles normes d'émission fixées par l'UE, les véhicules diesel sont équipés de la technologie SCR (selective catalytic reduction). Dans le processus SCR, les émissions élevées de NO_x émises lors de la combustion améliorée dans le moteur, sont traitées dans un catalyseur monté après le moteur. Pour cela, il faut l'agent de réduction AdBlue®, une solution de carbamide non toxique et inodore, dans des concentrations précisément définies. Précisément dosé, l'agent AdBlue® est injecté dans le circuit de gaz d'échappement à l'aide de buses et y est hydrolysé ce qui a pour effet la transformation des protoxydes d'azote (NO_x) en azote (N) et en eau (H₂O).

Cette illustration correspond à la référence 9943 191 000

Contenu	Conditionnement	N° de commande
1,89 l	Flacon	9943 190 001
5 l	Jerrycan	9943 190 005
10 l	Jerrycan	9943 190 010
20 l	Jerrycan	9943 190 020
60 l	Fût	9943 190 060
210 l	Fût	9943 190 210
1000 l	IBC-Conteneur	9943 191 000



L'exceptionnel à l'œuvre

**Huiles pour moteurs, transmissions et systèmes hydrauliques EUROPART :
une sécurité et une fiabilité inégalées pour votre moteur**

- Consommation d'huile réduite grâce à une faible volatilité
- Très bonne protection contre les dépôts d'huile sur les pistons
- Résistance élevée à l'oxydation
- Intervalles de vidange plus longs (selon les préconisations du constructeur)



**Homologations
constructeur pour :**

- MERCEDES-BENZ
- MAN
- RENAULT
- VOLVO
- MACK
- ZF
- SCANIA

Coussin pour genoux

RedPad 62000

le coussin pour genoux ultra léger à emporter assure un plus grand confort du genou en permanence

Dimension extérieure 46 x 23 x 3 cm



N° de commande

7100 062 000

Protège-genoux

Basic Black 50002

zone de protection avec capuchon en PVC flexible, adaptabilité grâce à des lamelles flexibles avec rembourrage souple et insert en gel élastique, large ourlet en néoprène contre les coupures et les glissements du creux du genou, avec fermeture velcro pour toutes les tailles



N° de commande

7100 050 002



Gilet fluorescent

avec 2 bandes réfléchissantes sur le torse et 2 bandes réfléchissantes sur les épaules

Modèle avec fermeture Velcro
 Matériau 100 % polyester
 Norme EN 20471
 Dimension Taille unique

Couleur	N° de commande
jaune	9534 000 002
orange	9534 000 003





Veste fluorescente

antipluie selon EN 343, manches amovibles, polaire de qualité retirable, capuche amovible, 2 poches sur les côtés et le buste, poche pour Smartphone, poche sur la manche, poches intérieures

Couleur jaune/marine
Norme EN 20471

Dimension	N° de commande
46/48 (S)	9588 000 090
50/52 (M)	9588 000 100
54/56 (L)	9588 000 110
58/60 (XL)	9588 000 120
62/64 (XXL)	9588 000 130
66/68 (3XL)	9588 000 140



Veste Softshell de sécurité

bandes réfléchissantes (ventre, bras, épaules), deux poches sur les côtés avec fermeture éclair, une poche sur le buste avec fermeture éclair, une poche intérieure avec fermeture velcro, fermeture velcro sur les poignets, dos long

Matériau 100% polyester
Norme EN ISO 20471:2013

Dimension	N° de commande	N° de commande
	jaune/marine	orange/marine
46/48 (S)	9588 000 270	9588 000 210
50/52 (M)	9588 000 280	9588 000 220
54/56 (L)	9588 000 290	9588 000 230
58/60 (XL)	9588 000 300	9588 000 240
62/64 (XXL)	9588 000 310	9588 000 250
66/68 (3XL)	9588 000 320	9588 000 260





Softshell-Veste FALCON

Deux poches sur les côtés avec fermeture éclair, une poche intérieure avec fermeture velcro, dos long

Matériau de doublure polyester

Matériau de dessus Polyester/élasthane

Dimension	N° de commande noir	N° de commande bleu	N° de commande gris/noir
XS	9751 179 108	9751 179 208	9751 179 308
S	9751 179 109	9751 179 209	9751 179 309
M	9751 179 110	9751 179 210	9751 179 310
L	9751 179 111	9751 179 211	9751 179 311
XL	9751 179 112	9751 179 212	9751 179 312
2XL	9751 179 113	9751 179 213	9751 179 313
3XL	9751 179 114	9751 179 214	9751 179 314
4XL	9751 179 115	9751 179 215	9751 179 315



Pantalon de travail MOTION TEX PLUS

taille élastique, boucle de ceinture renforcée au dos, renforts sur les genoux avec élément réfléchissant et poches pour les genouillères, poche sur la cuisse avec patte, boucle pour marteau, poche pour mètre de menuisier avec poche appliquée, deux poches arrière renforcées, éléments réfléchissants supplémentaires sur les côtés

Matériau 65 % polyester, 35 % coton, 245 g/m²

Dimension	N° de commande noir	N° de commande noir/bleu	N° de commande gris/noir	N° de commande blanc/gris	N° de commande vert/noir
42	9576 100 000	9576 110 000	9576 120 000	9576 130 000	9576 140 000
44	9576 100 001	9576 110 001	9576 120 001	9576 130 001	9576 140 001
46	9576 100 002	9576 110 002	9576 120 002	9576 130 002	9576 140 002
48	9576 100 003	9576 110 003	9576 120 003	9576 130 003	9576 140 003
50	9576 100 004	9576 110 004	9576 120 004	9576 130 004	9576 140 004
52	9576 100 005	9576 110 005	9576 120 005	9576 130 005	9576 140 005
54	9576 100 006	9576 110 006	9576 120 006	9576 130 006	9576 140 006
56	9576 100 007	9576 110 007	9576 120 007	9576 130 007	9576 140 007
58	9576 100 008	9576 110 008	9576 120 008	9576 130 008	9576 140 008
60	9576 100 009	9576 110 009	9576 120 009	9576 130 009	9576 140 009
62	9576 100 010	9576 110 010	9576 120 010	9576 130 010	9576 140 010
64	9576 100 011	9576 110 011	9576 120 011	9576 130 011	9576 140 011
66	9576 100 012	9576 110 012	9576 120 012	9576 130 012	9576 140 012
68	9576 100 013	9576 110 013	9576 120 013	9576 130 013	9576 140 013



Salopette

Motion Tex light

poche intérieure avec fermeture à glissière et poche extérieure appliquée, coutures des bretelles élastiques, fermetures à clips stables, grandes poches latérales, renforts sur les genoux avec passepoil réfléchissant et poches pour les genouillères, poche sur la cuisse avec patte, boucle pour marteau, poche pour mètre de menuisier avec poche appliquée, deux poches arrière renforcées, passepoils réfléchissants supplémentaires sur les côtés

Matériau 65 % polyester, 35 % coton, 245 g/m²

Dimension	N° de commande noir	N° de commande bleu violacé/marine	N° de commande gris/noir
46	9530 752 046	9530 752 146	9530 752 246
48	9530 752 048	9530 752 148	9530 752 248
50	9530 752 050	9530 752 150	9530 752 250
52	9530 752 052	9530 752 152	9530 752 252
54	9530 752 054	9530 752 154	9530 752 254
56	9530 752 056	9530 752 156	9530 752 256
58	9530 752 058	9530 752 158	9530 752 258
60	9530 752 060	9530 752 160	9530 752 260
62	9530 752 062	9530 752 162	9530 752 262
64	9530 752 064	9530 752 164	9530 752 264



Lunettes de protection

EN 166

offrent une protection périphérique complète, les branches réglables facilitent l'ajustement, les verres sont anti-buée, anti-rayures, anti-statique et particulièrement faciles à entretenir.

Modèle monture bleue, verres transparents

absorbent 99,9 % des rayons UV jusqu'à 400 nm

N° de commande

9534 880 740



Lunettes de protection

résistante aux rayures, antibuée, filtre solaire développé sur la base de la courbe spectrale de sensibilité lumineuse de l'œil humain, très relaxante, reconnaissance parfaite des couleurs (TSR), verre G15

Couleur noir

N° de commande

9555 000 017



Lunettes de protection panoramiques

verre large pour un champ de vision sans restriction, étrier avec technologie SoftPad, réglable en longueur et en inclinaison, sophistiqué, système de ventilation indirect, revêtement anti-rayure PLUS et anti-dépôt PLUS, rebord en caoutchouc ajusté et souple pour protection étanche, certifié conforme EN166 Niveau 3 (gouttelettes et projections) et Niveau 4 (grosses particules de poussière), usage correctif avec acuité visuelle individuelle disponible

Modèle verre clair

Couleur gris/vert

Matériau verre en polycarbonate

N° de commande

9500 001 220



Lunettes de protection panoramiques

vitre panoramique portable sur des lunettes de vue, revêtement UDC exclusif, compatible avec les demi-masques, système de ventilation indirect garantissant une protection certifiée contre les gouttelettes et les projections, PSA catégorie III, résistance mécanique 432 km/h, utilisable même aux températures extrêmes

Modèle verre clair

Couleur gris/vert

Matériau verre en polycarbonate

N° de commande

9500 001 330



Pièces de rechange/accessoires

Cette illustration correspond à la référence 9500 000 100

Description

Masque de protection du visage

N° de commande

9500 000 100

Rondelle de rechange

9500 042 117



Lunettes de protection panoramiques

lunettes panoramiques haute technologie avec champ de vision large, pont anatomique pour un ajustement parfait au visage, lanière élastique réglable et cadre souple permettant un ajustement optimal au visage, usage correctif disponible

Type 601

ÉPI de catégorie III

Modèle	Couleur	Matériau	N° de commande
ventilation indirecte	bleu	PC	9560 127 700
Ventilation indirecte	bleu	acétate	9561 027 701
non-aéré	transparent	PC	9561 030 700
non-aéré	transparent	acétate	9561 030 701

Pièces de rechange

Description

Rondelle de rechange, PC

N° de commande

9500 042 065

Rondelle de rechange, acétate

9500 042 066



MOLDEX**Protection auditive****M4**

Serre-tête avec rainures à poches d'air, réduit la pression et l'accumulation de chaleur, léger et souple, faible pression d'appui

Norme EN352-1

Matériau ABS, polyuréthane (PUR), film TPE, POM, inox, EVA

Couleur jaune

Valeur d'insonorisation (SNR) = 30 dB(A)

Domaine d'utilisation

Pour les nuisances sonores variables ou en cas de mauvaise acceptation des bouchons d'oreille

N° de commande

9534 370 308

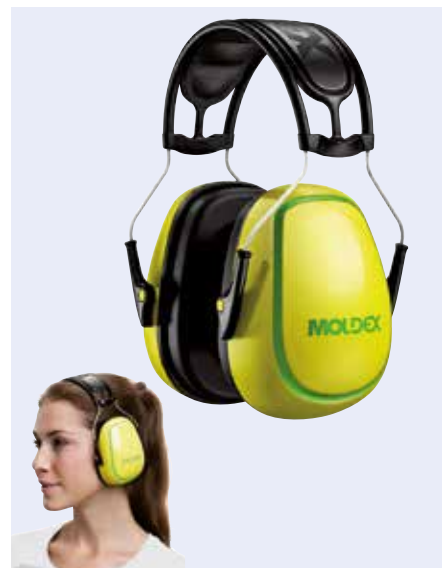
**MOLDEX****Protection auditive****WaveBand® 2K**

Grande liberté de mouvement sans bruits de contact, faible pression d'appui, très léger et confortable, facile à mettre en place et retirer, protection idéale pour des nuisances sonores variables

Norme EN352-2

Matériau Polyuréthane (PUR)

Polyoxyméthylène (POM)

Elastomère thermoplastique (TPE)

Valeur d'insonorisation (SNR) = 27 dB(A)

N° de commande

9534 370 309

**MOLDEX****Bouchon de protection auditive****Spark Plugs soft**

protection confortable pour les travaux soumis à de fortes nuisances sonores et qui nécessitent une protection auditive permanente

Norme EN352-2

Matériau Polyuréthane (PUR)

Valeur d'insonorisation 35 dB(2)

Valeur d'insonorisation (SNR) = 35 dB(A)

Livraison

Boîte de 200 paires

emballage par paire

N° de commande

9534 370 299





Gants textiles

gants universels très flexibles, particulièrement antidérapants, excellent doigté, très grand confort, revêtement spécial sur les ¾ du gant, revêtement partiel de la paume et de l'extrémité des doigts

Couleur gris/noir
 Matériau Maille extensible spéciale
 Modèle extrêmement respirant, avec poignet en tricot
 Norme EN 420/EN 338

Domaine d'utilisation

garage, transport, industrie automobile, travaux de montage, travaux de précision, emballage, travaux dans les entrepôts, etc.

Dimension	N° de commande
9	9534 000 005
10	9534 000 006
11	9534 000 007



Gants textiles

gants universels très flexibles, effet seconde peau, fonction écran tactile, grand confort, maille 18 deniers extrêmement fine et légère, revêtement partiel sur la paume et sur l'extrémité des doigts

Couleur noir/bleu
 Matériau nylon
 Modèle extrêmement respirant, avec poignet en tricot
 Norme EN 420/EN 388

Domaine d'utilisation

garage, transport, industrie automobile, travaux de montage, travaux de précision, emballage, etc.

Dimension	N° de commande
7	9530 624 007
8	9530 624 008
9	9530 624 009
10	9530 624 010
11	9530 624 011



Gants de protection

OIL GRIP

particulièrement résistants aux frottements, bonne prise dans les domaines d'application huileux et gras, revêtement en nitrile sablé noir sur la paume et les pouces, matériau finement tricoté et donc ainsi particulièrement souple

Couleur noir/bleu
 Matériau nylon
 Revêtement nitrile
 Modèle entièrement revêtu, avec poignet en tricot
 Norme EN 420

Domaine d'utilisation

garage, transport, construction routière, construction d'échafaudages, travaux de montage, etc.

Dimension	N° de commande
9	9550 355 009
10	9550 355 010
11	9550 355 011





Gants de protection

gants universels très flexibles, étanches, particulièrement résistants aux frottements, grand confort, particulièrement résistants aux graisses et à l'huile, respirants grâce au dos de la main ouvert, revêtement en nitrile résistant

Couleur	jaune
Matériau	Tricot en coton
Revêtement	nitrile
Modèle	partiellement revêtu, avec poignet en tricot
Norme	EN 420/EN 388 CAT2

Domaine d'utilisation

garage, construction routière, transport, métiers du bâtiment, industrie automobile, travaux de montage, etc.

Dimension	N° de commande
8	9550 340 008
9	9550 340 009
10	9550 340 010
11	9550 340 011



Gants de protection

gants universels très flexibles, étanches, particulièrement résistants aux frottements, grand confort, particulièrement résistants aux graisses et à l'huile, revêtement en nitrile résistant

Couleur	bleu
Matériau	Tissu jersey en coton
Revêtement	nitrile
Modèle	partiellement revêtu, avec manchette
Norme	EN 420/EN 388 CAT2

Domaine d'utilisation

garage, transport, construction routière, métiers du bâtiment, industrie automobile, travaux de montage, etc.

Dimension	N° de commande
9	9550 343 009
10	9550 343 010
11	9550 343 011



Gants de protection

gants universels très flexibles, étanches, particulièrement résistants aux frottements, grand confort, particulièrement résistants aux graisses et à l'huile, revêtement en nitrile résistant

Couleur	bleu
Matériau	Tissu jersey en coton
Revêtement	nitrile
Modèle	entièrement revêtu, avec manchette
Norme	EN 420/EN 388 CAT2

Domaine d'utilisation

garage, transport, construction routière, métiers du bâtiment, industrie automobile, travaux de montage, etc.

Dimension	N° de commande
9	9550 344 009
10	9550 344 010
11	9550 344 011





Gants de protection

gants de travail très solides de qualité professionnelle, paume doublée, particulièrement résistants aux frottements, excellent confort

Couleur gris/jaune
 Dimension 10,5
 Matériau Cuir pleine fleur
 Modèle Partie supérieure en coton, manchette en caoutchouc
 Norme EN 420/EN 388 CAT2

Domaine d'utilisation

garage, gestion des déchets, entretien de la route, bâtiment, industrie automobile, travaux de montage, transporteurs, flotte, aéroports, ferroviaire, travaux maritimes et fluviaux, etc.

certifié TÜV/GS

N° de commande

9534 000 000



Gants de visibilité

gants de travail très solides, paume doublée, visibilité maximale grâce aux bandes réfléchissantes sur la protection des poignets, dos de la main et manchette fluorescents, excellent confort

Couleur jaune fluo/orange
 Dimension 10,5
 Matériau Cuir bovin pleine fleur
 Modèle manchette à revêtement en caoutchouc
 Norme EN 420/EN 388 CAT2

Domaine d'utilisation

garage, gestion des déchets, entretien de la route, bâtiment, industrie automobile, travaux de montage, transporteurs, flotte, aéroports, ferroviaire, travaux maritimes et fluviaux, etc.

N° de commande

9530 169 010



Support pour gant

Modèle universel
 Couleur bleu

N° de commande

9534 000 050





Chaussures de sécurité hautes

EP7201 Step II, EN ISO 20345/S3

avec embout, revêtement en cuir bovin résistant, semelles antidérapantes et résistantes en PU/TPU de couleur gris/noir, semelles intérieures ergonomiques, embout de protection en acier, démarche naturelle grâce à des talons aplatis, design esthétique avec bout recouvert, résistant au carburant, antistatique, semelle résistante à la pénétration

Largeur 11
Couleur noir/bleu
Matériau Cuir bovin
Norme EN ISO 20345/S3

Dimension	N° de commande
36	9530 723 336
37	9530 723 337
38	9530 723 338
39	9530 723 339
40	9530 723 340
41	9530 723 341
42	9530 723 342

Dimension	N° de commande
43	9530 723 343
44	9530 723 344
45	9530 723 345
46	9530 723 346
47	9530 723 347
48	9530 723 348



Chaussures de sécurité basses

EP7200 Step I, EN ISO 20345/S3

avec embout, revêtement en cuir bovin résistant, semelles antidérapantes et résistantes en PU/TPU de couleur gris/noir, semelles intérieures ergonomiques, embout de protection en acier, démarche naturelle grâce à des talons aplatis, design esthétique avec bout recouvert, résistant au carburant, antistatique, semelle résistante à la pénétration

Largeur 11
Couleur noir/bleu
Matériau Cuir bovin
Norme EN ISO 20345/S3

Dimension	N° de commande
36	9530 722 236
37	9530 722 237
38	9530 722 238
39	9530 722 239
40	9530 722 240
41	9530 722 241
42	9530 722 242

Dimension	N° de commande
43	9530 722 243
44	9530 722 244
45	9530 722 245
46	9530 722 246
47	9530 722 247
48	9530 722 248





Chaussures de sécurité hautes

ACT119

protection élevée contre les risques de se faire écraser grâce à la coque en acier solide, la doublure Bata Cool Comfort®, la semelle PU/PU, la coque supérieure très solide pour une protection optimale lors des travaux effectués à genoux, excellentes propriétés anti-dérapantes

Largeur 10
Couleur noir
Matériau Cuir pleine fleur
Norme EN ISO 20345 S3 HI CI SRC

Dimension	N° de commande	Dimension	N° de commande
38	9511 931 038	44	9511 931 044
39	9511 931 039	45	9511 931 045
40	9511 931 040	46	9511 931 046
41	9511 931 041	47	9511 931 047
42	9511 931 042	48	9511 931 048
43	9511 931 043	49	9511 931 049



Nettoyant pour les mains

très bien toléré par la peau, non fluide, adapté au pH de la peau



Modèle	Conditionnement	Contenu	N° de commande
avec agent exfoliant à base de farine de bois pour salissures industrielles simples	Seau	10 l	9770 561 090
avec matière plastique micro-billes exfoliantes pour salissures industrielles moyennement fortes	Seau	10 l	9770 561 080



Lingettes nettoyantes pour la peau

Cleaning Fleece

elles ont été développées pour éliminer les salissures les plus tenaces comme par exemple les huiles, les graisses, les restes de peinture et de colle, elles soignent en même temps les mains, ces lingettes peuvent être utilisées plusieurs fois par jour, excellente tolérance cutanée, testées dermatologiquement

Nombre de lames 15

N° de commande
9564 123 456





Coffret de premiers secours

résistant à la chaleur, à la déformation et aux chocs, couvercle avec joint en caoutchouc mousse continu pour l'étanchéité du contenu du coffret

Modèle petit
Matériau plastique ABS
Norme DIN 13 157

Livraison

contenu selon DIN 13 157

N° de commande

9195 631 000



Coffret de premiers soins

rangement clair du contenu dans une pochette à 6 compartiments

Modèle avec couverture de survie
Matériau plastique ABS
Norme DIN 13 164-2014

Domaine d'utilisation

pour voitures particulières, camions et autobus ayant jusqu'à 22 places assises (pour les autobus, à partir de 23 places assises, 2 trousse sont nécessaires)

N° de commande

9195 650 000



Trousse de secours pour véhicule

trousse d'urgence automobile en nylon de qualité supérieure, équipée de tissus de pansement conformes à la norme DIN 13 164, de 2 triangles de signalisation « Micro » et d'un gilet de sécurité EN ISO 20471:2013 orange

Couleur bleu
Dimensions 440 x 100 x 100 environ mm

également adaptée aux véhicules de transport de marchandises dangereuses !

N° de commande

9195 649 999



Trousse de premiers soins

sac en nylon de qualité supérieure avec revêtement étanche en PVC, fermeture à glissière solide sur le pourtour sur 3 côtés

Longueur x largeur x hauteur 24,5 x 14,5 x 6 cm
Norme DIN 13164

Domaine d'utilisation

Véhicules individuels et véhicules utilitaires

Livraison

Gilet de sécurité

Impression dans la couleur de contraste en sérigraphie possible sur demande

N° de commande

9195 650 015





Mallette de premiers secours

comprend un équipement adapté aux risques professionnels, spécialement conçu pour les ateliers, avec support mural, poignée de transport intégrée et verrous de fermeture, les compartiments intérieurs sont réglables et chaque côté du coffret est muni d'un cache transparent

Dimensions 340 x 240 x 120 mm

Matériau plastique ABS résistant aux chocs

Domaine d'utilisation

spécialement conçu pour les entreprises spécialisées dans les travaux de remise en état et de réparation et tous les autres ateliers techniques

Livraison

Fourniture de base DIN 13 157 avec contenu supplémentaire: par ex. lingettes antiseptiques, sachets de gel contre les brûlures, bandes adhésives, doigtiers, bandeau pour les yeux avec ruban élastique, bandes élastiques, épingles à nourrice et pincette pour retirer les éclats

N° de commande

9195 650 008



Absorbant

Granulat de béton cellulaire à base d'hydrate de silicate de calcium. Absorbant d'huile et de produit chimique permettant d'absorber les huiles et autres liquides répandus. Adapté aux surfaces de circulation. Pour le nettoyage et la protection de sols industriels et le recouvrement des traces d'huile dangereuses sur les chaussées et voies de circulation, non hydrofuge et non flottant. L'absorbant d'huile standard EUROPART Type III R garantit des conditions de travail sûres, résiste aux passages intensifs, est non toxique, non inflammable et ne laisse quasiment aucun résidu.

- Liant pour substances basiques, alcalines (lessives détergentes)
- Liant pour liquides combustibles, inflammables
- Absorbant d'huile Type III R
- Liant pour liquides aqueux et polaires

Ce produit est chimiquement inactif vis-à-vis de nombreux liquides. Il ne doit pas être utilisé par exemple avec les substances oxydantes et acides fluorhydriques.

1 l d'absorbant d'huile absorbe 0,29 l d'huile

1 kg d'absorbant d'huile absorbe 0,63 l d'huile

1 kg d'absorbant d'huile absorbe 0,51 kg d'huile

N° de commande

9534 007 890



EUROPART® – Une marque de haute qualité

Outre des produits de fabricants de renom, EUROPART propose également une gamme performante, Premium Parts, composée de plus de 7 500 articles issus des différentes gammes EUROPART.

Vos avantages :

- Une offre large pour une réparation au juste prix
- les plus hauts standards de qualité
- disponibilité maximale sur 300 sites dans 27 pays
- Une large gamme aux spécifications techniques exigeantes
- Le contrôle et l'optimisation en permanence de notre portefeuille de fournisseurs
- Le développement axé sur le client de notre gamme produit/marque



**EUROPART
BON À SAVOIR**

Absorbant	Équipement technique et accessoires	309
Adaptateur	Pièces universelles	187
Adaptateur instantané	Pièces universelles	242
Agrafe de sécurité hydraulique	Équipement technique et accessoires	264
Aide au démarrage	Équipement technique et accessoires	285
Air comprimé - avertisseur sonore	Pièces universelles	200, 201
Alternateur	FH	58-60
Alternateur	FM/FMX	120-123
Alternateur	FE/FL	159
Amortisseur	FH	22, 24
Amortisseur	FM/FMX	86, 87
Amortisseur	FE/FL	141
Amortisseur de cabine	FH	67
Amortisseur de cabine	FM/FMX	127, 128
Amortisseur de cabine	FE/FL	161
Amortisseur de vibrations	FH	68
Amortisseur de vibrations	FM/FMX	129
Ampoule à incandescence	Pièces universelles	217-219
Ampoule halogène	Pièces universelles	219
Ampoule halogène H1	Pièces universelles	216
Ampoule halogène H3	Pièces universelles	216
Ampoule halogène H4	Pièces universelles	216
Ampoule halogène H7	Pièces universelles	216
Ampoule pour phare	Pièces universelles	217
Analyseur de gaz d'échappement diesel	Équipement technique et accessoires	277
Antenne	Pièces universelles	209, 212
Appareil de contrôle du circuit de refroidissement	Équipement technique et accessoires	269
Appareil de diagnostic	Équipement technique et accessoires	275
Appareil de réglage des phares	Équipement technique et accessoires	280
Appareil de remplissage et de purge	Équipement technique et accessoires	285
Appareil laser de géométrie	Équipement technique et accessoires	279
Armoire à ampoules	Pièces universelles	220
Aspirateur de matières sèches/humides	Équipement technique et accessoires	291
Avertisseur	Pièces universelles	200
Bague de capteur	FH	36
Bague de capteur	FM/FMX	99
Bague de capteur	FE/FL	146
Bague de sécurité	Pièces universelles	182
Bande réfléchissante	Équipement technique et accessoires	255
Barre d'accouplement	FH	27
Barre d'accouplement	FM/FMX	90
Barre d'accouplement	FE/FL	142
Barre de direction	FH	26
Barre de direction	FM/FMX	89
Barre de direction	FE/FL	142
Barre stabilisatrice	FH	29, 30
Barre stabilisatrice	FM/FMX	92, 93
Batterie	Pièces universelles	213, 214
Bloc d'angle à 3 voies	Pièces universelles	185
Bloc d'angle à 4 voies	Pièces universelles	186
Bloc d'électrovannes	FH	51, 52
Bloc d'électrovannes	FM/FMX	112, 113
Bloc d'électrovannes	FE/FL	155
Boîtier de direction	FH	32
Boîtier de direction	FM/FMX	96
Booster/Chargeur de batterie	Équipement technique et accessoires	284
Bouchon	Pièces universelles	188, 189
Bouchon de protection auditive	Équipement technique et accessoires	302
Bouchon de réservoir	FH	18
Bouchon de réservoir	FM/FMX	81
Bouchon de réservoir	FE/FL	138
Bouilloire	Pièces universelles	207
Bride	FH	25
Bride	FM/FMX	88
Bride	FE/FL	141
Brosse à jantes	Équipement technique et accessoires	290
Brosse de lavage à main	Équipement technique et accessoires	290

Butée d'embrayage	FH	20
Butée d'embrayage à guide central	FH	20
Butée d'embrayage à guide central	FM/FMX	85
Butée d'embrayage à guide central	FE/FL	139
Cafetière	Pièces universelles	207
Capteur de régime	FH	53
Capteur de régime	FM/FMX	114
Capuchon de protection d'écrou de roue	Pièces universelles	204
Cartouche	FH	49
Cartouche	FM/FMX	110
Cartouche dessiccateur	FH	50
Cartouche dessiccateur	FM/FMX	110
Cartouche dessiccateur	FE/FL	156, 157
Cartouche dessiccateur	Pièces universelles	198, 199
Câble adaptateur	Pièces universelles	242, 243
Chariot de mécanicien	Équipement technique et accessoires	289
Chauffage auxiliaire	Pièces universelles	207
Chaussures de sécurité basses	Équipement technique et accessoires	306
Chaussures de sécurité hautes	Équipement technique et accessoires	306, 307
Clé à choc	Équipement technique et accessoires	260
Clé à douille spéciale	Équipement technique et accessoires	268, 269
Clé dynamométrique	Équipement technique et accessoires	270
Clé en croix	Équipement technique et accessoires	270
Coffre pour extincteur	Équipement technique et accessoires	256
Coffret clés et douilles	Équipement technique et accessoires	272
Coffret de premiers secours	Équipement technique et accessoires	308
Coffret de premiers soins	Équipement technique et accessoires	258, 308
Collier pour tuyau	Pièces universelles	189
Commande de frein de parc	FE/FL	155
Commodo de colonne de direction	FH	55, 56
Commodo de colonne de direction	FM/FMX	117, 118
Commodo de colonne de direction	FE/FL	158
Compresseur	FH	48
Compresseur	FM/FMX	108
Compresseur de climatisation	FH	66
Compresseur de climatisation	FM/FMX	127
Compresseur de climatisation	FE/FL	138
Condenseur	FH	66
Condenseur	FE/FL	138
Connecteur	Pièces universelles	237, 239, 241
Connecteur ABS/EBS	Pièces universelles	235
Connecteur coudé	Pièces universelles	183
Connecteur droit	Pièces universelles	178, 183
Connexion de test	Pièces universelles	187
Contrefort de cloison	Pièces universelles	179, 181, 182
Cordon	Pièces universelles	243–248
Cordon ABS	Pièces universelles	248
Cordon EBS	Pièces universelles	249
Coupe-tube	Pièces universelles	190
Coussin pneumatique	FH	22
Coussin pneumatique	FM/FMX	86
Coussin pneumatique	FE/FL	140
Coussin pour genoux	Équipement technique et accessoires	296
Coussinet	FM/FMX	88
Coussinet	FE/FL	140, 141
Cric	Équipement technique et accessoires	282
Cric rouleur	Équipement technique et accessoires	283
Croix	Pièces universelles	185
Cylindre de travail	FH	54
Cylindre de travail	FM/FMX	116
Cylindre double	FH	47, 52
Cylindre double	FM/FMX	108, 113
Cylindre double	FE/FL	155
Cylindre émetteur d'embrayage	FH	19
Cylindre émetteur d'embrayage	FM/FMX	82
Cylindre récepteur de frein	FH	52
Cylindre récepteur de frein	FM/FMX	113

Cylindre récepteur de frein	FE/FL	157
Dessicateur	FH	49
Dessicateur	FM/FMX	109
Défecteur	FH	65
Démarrreur	FH	57, 58
Démarrreur	FM/FMX	119, 120
Démarrreur	FE/FL	158
Déroutleur à aiguille	Équipement technique et accessoires	261
Dispositif de levage	Équipement technique et accessoires	289
Dispositif de rotation du moteur	Équipement technique et accessoires	267
Disque de frein	FH	40
Disque de frein	FM/FMX	103
Disque de frein	FE/FL	150, 152
Disque d'embrayage	FH	20
Disque d'embrayage	FM/FMX	84
Douille	FE/FL	161
Douille	Pièces universelles	237, 239
Douille à choc	Équipement technique et accessoires	264
Douille de ressort	FH	25
Douille de ressort	FM/FMX	88
Douille pour moyeu	Équipement technique et accessoires	268
Electrovanne ECAS	FH	51
Electrovanne ECAS	FM/FMX	112
Electrovanne ECAS	FE/FL	156
Enjoliveur	Pièces universelles	201–204
Essuie-glace	FH	64
Essuie-glace	FM/FMX	124
Essuie-glace	FE/FL	160
Échangeur thermique	FH	66
Échangeur thermique	FM/FMX	127
Écrou de roue	FH	37
Écrou de roue	FM/FMX	100
Écrou de roue	FE/FL	147
Élévateurs à 4 colonnes mobiles	Équipement technique et accessoires	281
Équilibreuse	Équipement technique et accessoires	287
Étrier de frein	FH	40
Étrier de frein	FM/FMX	103
Étrier de frein	FE/FL	150
Évaporateur	FH	65
Évaporateur	FM/FMX	126
Évaporateur	FE/FL	162
Feu à éclats à LED	Pièces universelles	233
Feu de recul à LED	Pièces universelles	225
Feu de route H1	Pièces universelles	223
Filtre à air	FH	12
Filtre à air	FM/FMX	75
Filtre à air	FE/FL	133
Filtre à air secondaire	FH	13
Filtre à air secondaire	FM/FMX	76
Filtre à gazole	FH	11, 12
Filtre à gazole	FM/FMX	74
Filtre à gazole	FE/FL	132, 133
Filtre à huile	FH	11
Filtre à huile	FM/FMX	73
Filtre à huile	FE/FL	132
Filtre à liquide de refroidissement	FH	14
Filtre à liquide de refroidissement	FM/FMX	77
Filtre à urée	FH	13
Filtre à urée	FM/FMX	76
Filtre à urée	FE/FL	134
Filtre habitacle	FH	13
Filtre habitacle	FM/FMX	75, 76
Filtre habitacle	FE/FL	134
Filtre hydraulique	FH	14, 39
Filtre hydraulique	FM/FMX	76, 77, 102

Filtre hydraulique	FE/FL	134, 135, 148
Flexible pneumatique	Pièces universelles	195, 196
Fourchette d'embrayage	FH	21
Fourchette d'embrayage	FM/FMX	85
Gants de protection	Équipement technique et accessoires	303–305
Gants de visibilité	Équipement technique et accessoires	305
Gants textiles	Équipement technique et accessoires	303
Gilet fluorescent	Équipement technique et accessoires	296
Glacière	Pièces universelles	205, 206
Glacière à compresseur	Pièces universelles	205
Goujon de roue	FH	36
Goujon de roue	FM/FMX	100
Goujon de roue	FE/FL	147
Gyrophare à LED	Pièces universelles	231, 232
Huile moteur	Équipement technique et accessoires	292–294
Interrupteur	FH	56
Interrupteur	FM/FMX	118
Jauge à carburant	FH	18
Jauge à carburant	FM/FMX	81
Jauge à carburant	FE/FL	137
Jeu d'extracteurs de rotules de direction	Équipement technique et accessoires	266
Jeu de douilles de contact à souder/sertir	Pièces universelles	235
Jeu de feux à éclats à LED	Pièces universelles	233
Jeu de feux diurnes à LED	Pièces universelles	222
Joint à angle	FH	32
Joint à angle	FM/FMX	96
Joint à angle	FE/FL	144
Joint à lèvres radial	FH	35
Joint à lèvres radial	FM/FMX	99
Joint à lèvres radial	FE/FL	146
Kit capteur ABS	FE/FL	157
Kit centreur d'embrayage	Équipement technique et accessoires	266
Kit de capteur de régime	FE/FL	157
Kit de cartouche pour dessiccateur d'air	FH	50
Kit de cartouche pour dessiccateur d'air	FM/FMX	110
Kit de cartouches pour dessiccateur d'air	Pièces universelles	199
Kit de diagnostic	Équipement technique et accessoires	276
Kit de disques de frein	FH	40
Kit de disques de frein	FM/FMX	103
Kit de disques de frein	FE/FL	152
Kit de douilles de centrage	Équipement technique et accessoires	271
Kit de garnitures de freins	FH	42
Kit de garnitures de freins	FM/FMX	105
Kit de joints	FH	35
Kit de joints	FM/FMX	98, 99
Kit de joints	FE/FL	146
Kit de pivot d'essieu avant	FH	33
Kit de plaques d'identification	Équipement technique et accessoires	252
Kit de plaquettes de frein	FH	41
Kit de plaquettes de frein	FM/FMX	103, 104
Kit de plaquettes de frein	FE/FL	152, 153
Kit de raccords vissés	Pièces universelles	193
Kit de réparation axe de fusée d'essieu	FH	34
Kit de réparation axe de fusée d'essieu	FM/FMX	97, 98
Kit de réparation axe de fusée d'essieu	FE/FL	145
Kit de réparation pour compresseur	FH	48
Kit de réparation pour compresseur	FM/FMX	109
Kit de réparation pour compresseurs à 2 cylindres	FH	48
Kit de roulements	FH	38
Kit de roulements	FM/FMX	101
Kit de roulements	FE/FL	148
Kit de taraudage	Équipement technique et accessoires	267
Kit d'embrayage	FH	19

Kit d'embrayage	FM/FMX	82
Kit d'embrayage	FE/FL	139
Kit d'outils de démontage	Pièces universelles	191
Lampe à décharge	Pièces universelles	220
Lampe d'atelier	Équipement technique et accessoires	289
Lampe de travail à LED	Équipement technique et accessoires	288
Lampe frontale à LED	Équipement technique et accessoires	288
Lève-vitre	FH	65
Lève-vitre	FM/FMX	126
L'exceptionnel à l'œuvre	Équipement technique et accessoires	295
Liaison	FH	31, 32
Liaison	FM/FMX	95
Liaison	FE/FL	144
Lingettes nettoyantes pour la peau	Équipement technique et accessoires	307
Logement	FH	30
Logement	FM/FMX	93
Lunettes de protection	Équipement technique et accessoires	300, 301
Lunettes de protection panoramiques	Équipement technique et accessoires	301
Machine monte/démonte pneus	Équipement technique et accessoires	286
Malette de raccords	Pièces universelles	193, 194
Mallette ADR	Équipement technique et accessoires	256
Mallette de premiers secours	Équipement technique et accessoires	309
Meuleuse d'angle	Équipement technique et accessoires	262
Meuleuse droite	Équipement technique et accessoires	261
Micro-ondes	Pièces universelles	206
Microphone	Pièces universelles	209
Module de frein EBS	FH	46
Module de frein EBS	FM/FMX	107
Module de frein EBS	FE/FL	154
Module EBS à canal unique	FH	43
Module EBS à canal unique	FM/FMX	106
Module EBS à canal unique	FE/FL	154
Module EBS à deux canaux	FH	44
Module EBS à deux canaux	FM/FMX	107
Module EBS à deux canaux	FE/FL	154
Module EBS de remorque	FH	44
Module EBS de remorque	FM/FMX	106
Module EBS de remorque	FE/FL	154
Moteur d'essuie-glace	FH	64
Moteur d'essuie-glace	FE/FL	160
Moyeu	FH	34
Moyeu	FM/FMX	98
Moyeu	FE/FL	146
Nettoyant pour les mains	Équipement technique et accessoires	307
Nettoyeur haute pression à eau froide	Équipement technique et accessoires	291
Noix de torsion enfichable de force	Équipement technique et accessoires	265
Outil de démontage	Pièces universelles	190, 192
Outil de démontage	Équipement technique et accessoires	265
Pales de ventilateur	FH	10
Pales de ventilateur	FM/FMX	72
Palier	FH	68
Palier	FM/FMX	128
Palier compact	FH	38
Palier compact	FM/FMX	101
Palier compact	FE/FL	147
Palier stabilisateur	FH	33
Palier stabilisateur	FM/FMX	97
Palier stabilisateur	FE/FL	145
Panneau d'avertissement	Équipement technique et accessoires	253, 254
Panneau d'avertissement matière dangereuse	Équipement technique et accessoires	253
Panneau d'avertissement pour le stationnement	Équipement technique et accessoires	254
Pantalon de travail	Équipement technique et accessoires	299
Papier thermique	Pièces universelles	212

Pièce soudée	Pièces universelles	184
Pièce en F	Pièces universelles	184
Pièce Y	Pièces universelles	185
Pièces de fixation/accessoires	FH	16
Pièces de fixation/accessoires	FM/FMX	80
Pièces de fixation/accessoires	FE/FL	137
Pièces de moteur	Pièces universelles	166, 168–174
Pince à circlips	Pièces universelles	192
Pince à sertir	Équipement technique et accessoires	273
Pistolet à rivets borgnes	Équipement technique et accessoires	261
Pistolet de gonflage de pneus à manomètre	Équipement technique et accessoires	286
Pivot d'essieu avant	FH	33
Pivot d'essieu avant	FM/FMX	97
Pivot d'essieu avant	FE/FL	145
Plaque chiffrée	Équipement technique et accessoires	252, 253
Plaque d'accouplement	FH	20
Plaque d'accouplement	FM/FMX	84
Plaque d'accouplement	FE/FL	139
Plaque d'identification	Équipement technique et accessoires	252
Pompe à eau	FH	10
Pompe à eau	FM/FMX	72
Pompe à graisse à main	Équipement technique et accessoires	264
Pompe de basculement de cabine	FH	67
Pompe de basculement de cabine	FM/FMX	128
Pompe de basculement de cabine	FE/FL	161, 162
Pompe de servo-direction	FH	38
Pompe de servo-direction	FM/FMX	101, 102
Pompe hydraulique	FE/FL	148
Poste CB	Pièces universelles	209–211
Presse de retrait de roue	Équipement technique et accessoires	271
Prise de stationnement	Pièces universelles	235, 241
Projecteur additionnel H7	Pièces universelles	222
Projecteur de recul à LED	Pièces universelles	225
Projecteur de travail à LED	Pièces universelles	226–229
Projecteur H7	Pièces universelles	223
Projecteur longue portée à H1 additionnel	Pièces universelles	223
Projecteur longue portée à H7 additionnel	Pièces universelles	224
Projecteur longue portée à LED	Pièces universelles	222, 224, 225
Protection auditive	Équipement technique et accessoires	302
Protège-genoux	Équipement technique et accessoires	296
Raccord	Pièces universelles	180, 186, 188
Raccord de flexible	Pièces universelles	179
Raccord droit	Pièces universelles	184, 186
Raccord passe-cloison double	Pièces universelles	181, 182
Raccord pour tube	Pièces universelles	179
Radiateur	FM/FMX	72
Radiateur	FE/FL	132
Rampe de projecteurs à LED	Pièces universelles	230
Rampe de signalisation à LED	Pièces universelles	232
Ressort parabolique	FH	24
Ressort parabolique	FM/FMX	87
Ressort parabolique	FE/FL	140
Réducteur	Pièces universelles	187
Réfractomètre	Équipement technique et accessoires	269
Régulateur ALB	FH	43
Régulateur ALB	FM/FMX	107
Régulateur de puissance de freinage	FH	44
Régulateur de puissance de freinage	FM/FMX	107
Réservoir à air comprimé	Pièces universelles	197, 198
Réservoir à carburant	FH	18
Réservoir à carburant	FM/FMX	80
Réservoir à carburant	FE/FL	137
Rotule	FH	28
Rotule	FM/FMX	90, 91
Rotule	FE/FL	142
Roulement	FH	37
Roulement	FM/FMX	93

Roulement	FE/FL	142
Roulement de roue	FH	37
Roulement de roue	FM/FMX	101
Roulement de roue	FE/FL	147
Roulement-pilote	FE/FL	136
Ruban de serrage	FH	18
Ruban de serrage	FM/FMX	80
Ruban de serrage	FE/FL	137
Salopette	Équipement technique et accessoires	300
Siège conducteur	FH	61
Silencieux arrière	FM/FMX	78
Silencieux central/arrière	FH	15
Silencieux central/arrière	FM/FMX	78
Silencieux central/arrière	FE/FL	136
Socle	Pièces universelles	237, 238, 241
Softshell-Veste	Équipement technique et accessoires	298
Solution d'urée	Équipement technique et accessoires	294
Soupape de décharge	FH	54
Soupape de décharge	FM/FMX	114, 115
Station d'entretien	Équipement technique et accessoires	278
Station d'entretien pour freins	Équipement technique et accessoires	285
Support pour gant	Équipement technique et accessoires	305
Tablette de rangement	FH	61–63
Tablette de rangement	FM/FMX	124
Tambour de frein	FH	42
Testeur de batterie	Équipement technique et accessoires	284
Té	Pièces universelles	185, 186
Tête d'accouplement	Pièces universelles	196
Thermostat pour liquide de refroidissement	FH	10
Thermostat pour liquide de refroidissement	FM/FMX	73
Thermostat pour liquide de refroidissement	FE/FL	132
Transformateur	Pièces universelles	208
Transformateur Onduleur	Pièces universelles	208
Triangle de pont	FH	30, 31
Triangle de pont	FM/FMX	94, 95
Triangle de pont	FE/FL	144
Trousse de premiers soins	Équipement technique et accessoires	308
Trousse de secours pour véhicule	Équipement technique et accessoires	308
Tubulure à flexible	Pièces universelles	179
Tuyau de servitude	Pièces universelles	190
Tuyau d'échappement/tuyau flexible	FH	16
Tuyau d'échappement/tuyau flexible	FM/FMX	79
Tuyau d'échappement/tuyau flexible	FE/FL	136
Valve 4 voies	FH	46
Valve 4 voies	FM/FMX	115
Valve à desserrage rapide	FH	52
Valve à desserrage rapide	FM/FMX	113
Valve de commande de remorque	FH	44
Valve de commande de remorque	FM/FMX	116
Valve de drainage	FH	47
Valve de drainage	FM/FMX	107, 108
Valve de frein à pied	FH	46
Valve de frein à pied	FM/FMX	116
Valve de limitation de pression	FH	46
Valve de limitation de pression	FM/FMX	115
Valve de nivellement	FH	68
Valve de nivellement	FM/FMX	111
Valve magnétique	FH	50, 51
Valve magnétique	FM/FMX	111, 112
Valve magnétique	FE/FL	155, 156
Valve relais	FH	43, 53
Valve relais	FM/FMX	106
Vanne 2 voies	FH	43
Vanne 2 voies	FM/FMX	106
Vanne 3/2 voies	FH	43

Vase d'expansion.	FH	14, 19
Vase d'expansion.	FM/FMX	77, 82
Vase d'expansion.	FE/FL	135
Ventilateur d'habitacle	FH	65
Ventilateur d'habitacle	FM/FMX	126
Veste fluorescente	Équipement technique et accessoires	297
Veste Softshell de sécurité.	Équipement technique et accessoires	297
Vérin à gaz.	FH	69
Vérin à gaz.	FM/FMX	129
Vérin à gaz.	FE/FL	162
Vérin de basculement de cabine	FH	68
Vérin de basculement de cabine	FM/FMX	128
Vérin de basculement de cabine	FE/FL	162
Vérin de fosse	Équipement technique et accessoires	280
Vis de fixation.	FH	14
Vis de fixation.	FM/FMX	81
Visseuse à cliquet	Équipement technique et accessoires	260
Visseuse à percussion sans fil.	Équipement technique et accessoires	263
Visseuse électrique sans fil	Équipement technique et accessoires	263
Volant-moteur.	FH	14
Volant-moteur.	FM/FMX	81

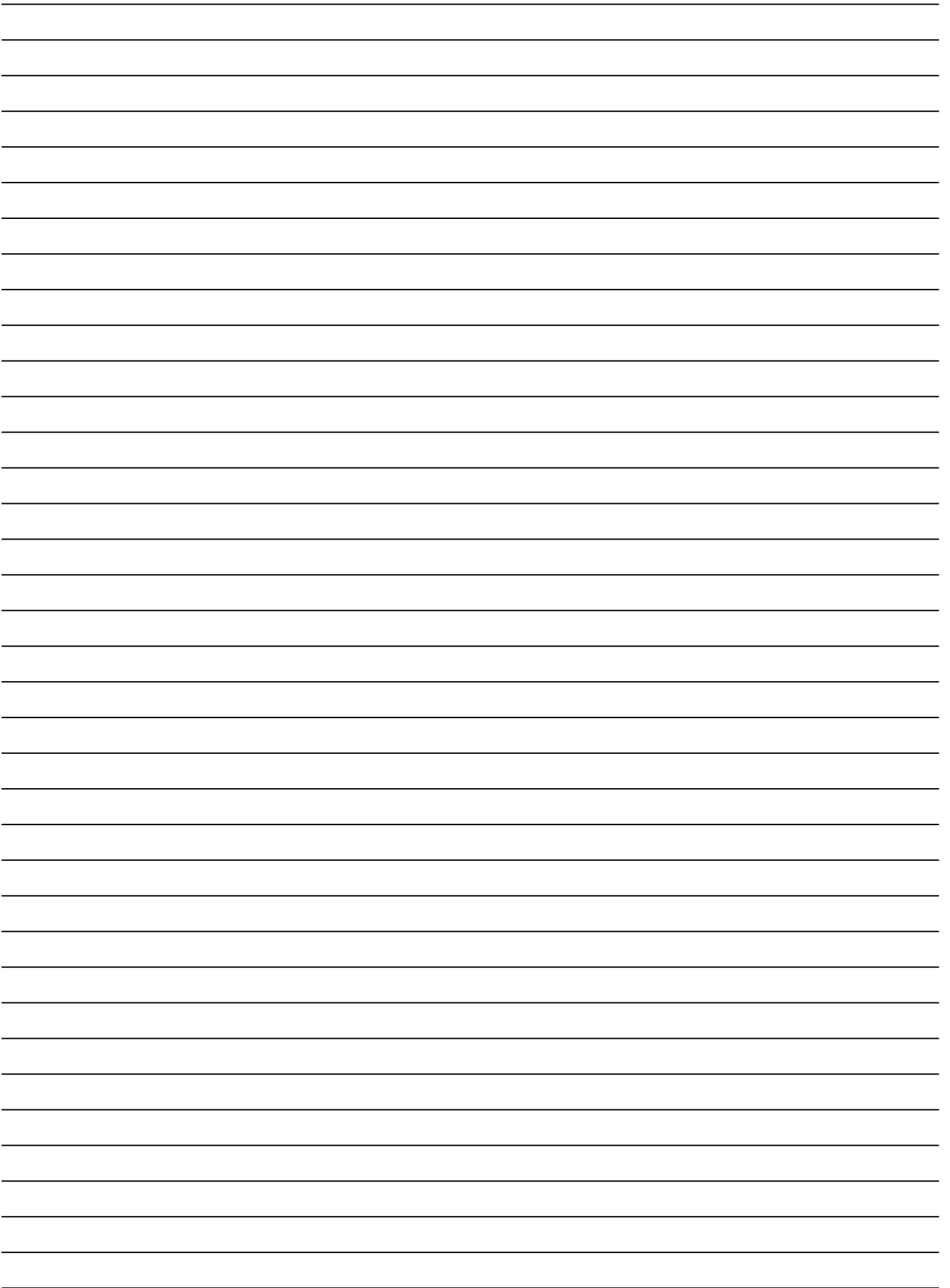



EURO
PART

EPAL

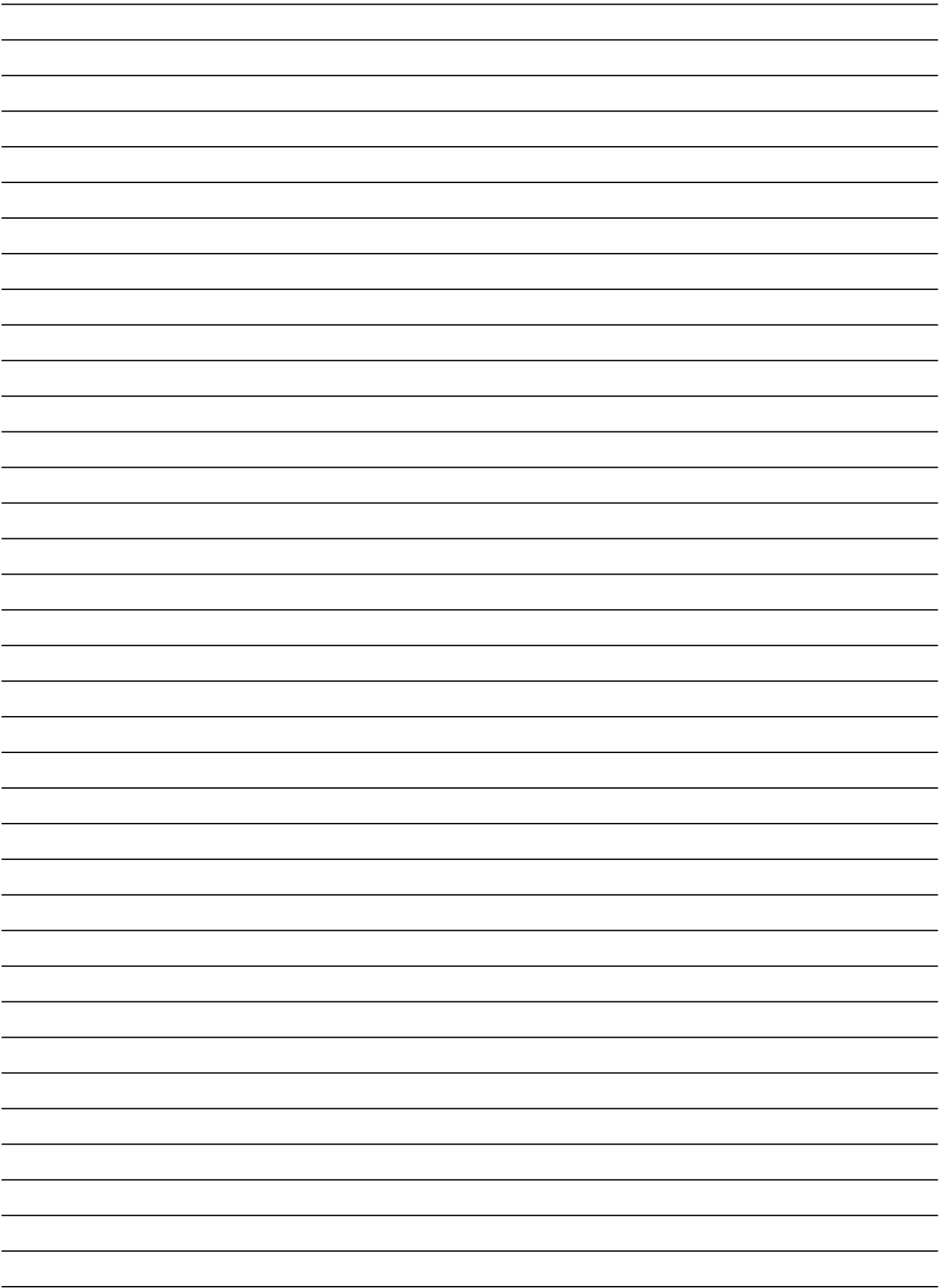



Recherche de solutions. Savoir-faire d'experts.

Notre assistance technique : un conseil d'expert au service de votre activité

Pour que vous puissiez bénéficier en permanence d'un conseil du plus haut niveau, nos collaborateurs sont **formés en continu aux produits et applications de votre métier**. C'est la garantie d'un **support technique de premier ordre** qui vous offre en permanence une **solution professionnelle**.

Grâce à un **échange permanent avec nos fournisseurs** et fabricants, **nous trouverons toujours une solution à vos problèmes** et une réponse à vos exigences, y compris pour les produits complexes.







Gammes EUROPART pour les ateliers:

Pièces véhicules industriels et utilitaires

- Pièces de rechange pour V.I.
- Pièces de rechange pour remorques
- Pièces de rechange pour utilitaires
- Pièces de rechange pour bus et cars

Matériel d'atelier

- Technique de fixation
- Equipements d'entreprise et d'atelier
- Équipement d'atelier
- Sécurité au travail et protection de l'environnement
- Fluides techniques
- Outillage

Dernière mise à jour 05/2018. Images à titre indicatif, sous réserve de modifications et d'erreurs.